



ó

ø

2016

2017

За редакцією Т. В. Козар

Відповідальна за випуск Т. М. Олійник

У статистичному збірнику наведені дані про стан та тенденції розвитку підприємств – суб'єктів підприємницької діяльності, з урахуванням великих, середніх, малих та мікропідприємств, у 2016р. в порівнянні з попередніми роками. Висвітлено показники щодо зайнятості та обсягів реалізованої продукції (робіт, послуг), а також економічної діяльності підприємств і їх фінансового стану.

Розрахований на широке коло читачів.

- ◆ адреса: вул. Гонча, 37, м.Чернігів, 14000, Україна
- ◆ телефон: 676-530, 774-892
- ◆ факс: 675-082
- ◆ електронна пошта: post@chernigivstat.gov.ua
- ◆ веб-сайт: www.chernigivstat.gov.ua

- ()

- ◆ адреса: вул. Гонча, 37 (другий поверх), м.Чернігів, 14000, Україна

Статистичний збірник містить основні статистичні показники, що характеризують стан і тенденції розвитку суб'єктів підприємництва Чернігівської області у 2016 році. Окремі показники подаються в динаміці з 2010р.

Усі показники в збірнику деталізовано за видами економічної діяльності за Класифікацією видів економічної діяльності ДК 009:2010 (КВЕД – 2010), затвердженої наказом Держспоживстандарту України від 11.10.2010 № 457, яка гармонізована з Класифікацією видів економічної діяльності Європейського Союзу (NASE Rev.2 – 2006) та розміщена на веб-сайті Держстату України в рубриці «Методологія та класифікації».

Статистична інформація також представлена в районному аспекті відповідно до Класифікатора об'єктів адміністративно-територіального устрою України (КОАТУУ), який затверджено і введено в дію наказом Держстандарту України від 31.10.1997 № 659.

Статистичні дані щодо великого, середнього, малого та мікропідприємництва сформовані за критеріями, які визначені в Господарському кодексі України в редакції від 22.03.2012. Ураховуючи те що нові критерії набули чинності у 2012 році, для забезпечення порівнюваності даних проведено ретроспективні розрахунки інформації за два попередні роки – 2010 та 2011 за видами економічної діяльності, дані в розрізі міст обласного значення та районів за 2010 та 2011 роки не перераховувалися.

Збірник підготовлено на підставі даних:

- державного статистичного спостереження "Структурні зміни в економіці України та її регіонів", проведеного за фф.№ 1-підприємництво (річна), № 1-підприємництво (коротка) (річна) "Структурне обстеження підприємства";
- державного статистичного спостереження "Активи, власний капітал, зобов'язання та фінансові результати підприємств", проведеного за формами фінансової звітності.

В окремі розділи виділено статистичні дані щодо основних показників діяльності промислових підприємств, підприємств з їх розподілом на великі, середні, малі та мікропідприємства, міжрегіональні зіставлення.

У розділі "Деякі міжрегіональні зіставлення" інформацію за результатами державних статистичних спостережень за 2014–2016 роки наведено і розраховано без урахування тимчасово окупованої території Автономної республіки Крим, м.Севастополя та частини зони проведення антитерористичної операції.

У збірнику також вміщено короткі методологічні пояснення до наведених у ньому показників.

грн	– гривня
млн.	– мільйон
р.	– рік
тис.	– тисяча

Тире (–)	– явищ не було
Крапки (...)	– розрахунки показників не здійснювались
Крапки (... ^к)	– дані не оприлюднюються з метою забезпечення вимог Закону України “Про державну статистику” щодо конфіденційності статистичної інформації
Нуль (0; 0,0)	– явища відбулися, але у вимірах, менших за ті, що можуть бути виражені використаними в таблиці розрядами
Символ (х)	– заповнення рубрики за характером побудови таблиці не має сенсу або недоцільне
“з них”, “у тому числі”	– означає, що наведено не всі доданки загальної суми

í í í í í í í í ..í ..	3
í í í í í í ..í í í í í í í í í í í í í í í í í í í 4	4
í í í í í í ..í í í í í í í í í í í í í í í í í í í ..í	4
.....	9
ó ø - í í í ...	13
I.	
1.1. Основні показники діяльності підприємств.....	18
1.2. Кількість підприємств за видами економічної діяльності.....	19
1.3. Кількість підприємств у містах обласного значення та районах.....	20
.	
2.1. Кількість зайнятих та найманих працівників за видами економічної діяльності.....	22
2.2. Кількість зайнятих та найманих працівників у містах обласного значення та районах.....	24
2.3. Кількість найманих працівників на одному підприємстві за видами економічної діяльності.....	26
2.4. Кількість найманих працівників на одному підприємстві в містах обласного значення та районах.....	27
2.5. Витрати на персонал за видами економічної діяльності.....	28
2.6. Витрати на персонал у містах обласного значення та районах.....	30
II.	
3.1. Показники балансу підприємств за видами економічної діяльності.....	34
3.2. Показники балансу підприємств у містах обласного значення та районах.....	36
3.3. Необоротні активи за видами економічної діяльності.....	40
3.4. Оборотні активи за видами економічної діяльності.....	42
3.5. Дебіторська заборгованість за видами економічної діяльності.....	44
3.6. Власний капітал за видами економічної діяльності.....	45
3.7. Поточні зобов'язання і забезпечення за видами економічної діяльності.....	46
3.8. Кредиторська заборгованість за видами економічної діяльності.....	47
3.9. Структура поточної дебіторської та кредиторської заборгованості за видами економічної діяльності у 2016 році.....	48
3.10. Дебіторська та кредиторська заборгованість у містах обласного значення та районах.....	49

V.	
4.1. Обсяги реалізованої продукції (товарів, послуг) за видами економічної діяльності.....	51
4.2. Обсяги реалізованої продукції (товарів, послуг) у містах обласного значення та районах.....	52
4.3. Питома вага малих підприємств в обсягах реалізації в містах обласного значення та районах.....	53
V.	
5.1. Фінансові результати до оподаткування за видами економічної діяльності.....	55
5.2. Фінансові результати до оподаткування в містах обласного значення та районах.....	57
5.3. Питома вага збиткових підприємств у містах обласного значення та районах у 2016 році.....	61
5.4. Чистий прибуток (збиток) за видами економічної діяльності	62
5.5. Чистий прибуток (збиток) у містах обласного значення та районах.....	64
5.6. Формування чистого прибутку (збитку) за видами економічної діяльності.....	68
5.7. Рентабельність операційної діяльності підприємств за видами економічної діяльності.....	70
5.8. Рентабельність операційної діяльності підприємств у містах обласного значення та районах.....	72
5.9. Рентабельність усієї діяльності підприємств за видами економічної діяльності.....	76
5.10. Рентабельність усієї діяльності підприємств у містах обласного значення та районах.....	78
V .	
6.1. Кількість підприємств за видами промислової діяльності.....	83
6.2. Кількість найманих працівників за видами промислової діяльності.....	84
6.3. Показники балансу підприємств за видами промислової діяльності.....	85
6.4. Необоротні активи за видами промислової діяльності.....	89
6.5. Оборотні активи за видами промислової діяльності.....	93
6.6. Дебіторська заборгованість за видами промислової діяльності.....	97
6.7. Власний капітал за видами промислової діяльності.....	99
6.8. Поточні зобов'язання і забезпечення за видами промислової діяльності.....	101
6.9. Кредиторська заборгованість за видами промислової діяльності.....	103
6.10. Обсяги реалізованої промислової продукції (товарів, послуг) за видами економічної діяльності.....	105

6.11. Фінансові результати до оподаткування за видами промислової діяльності.....	108
6.12. Фінансові результати до оподаткування промислових підприємств у містах обласного значення та районах.....	111
6.13. Чистий прибуток (збиток) за видами промислової діяльності.....	115
6.14. Формування чистого прибутку (збитку) за видами промислової діяльності.....	118
6.15. Рентабельність операційної діяльності промислових підприємств.....	122
6.16. Рентабельність усієї діяльності промислових підприємств.....	125

VII.

7.1. Кількість підприємств за їх розмірами за видами економічної діяльності.....	129
7.2. Кількість найманих працівників за розмірами підприємств за видами економічної діяльності.....	133
7.3. Показники балансу підприємств за їх розмірами за видами економічної діяльності.....	137
7.4. Дебіторська заборгованість підприємств за їх розмірами за видами економічної діяльності.....	145
7.5. Власний капітал підприємств за їх розмірами за видами економічної діяльності.....	149
7.6. Кредиторська заборгованість підприємств за їх розмірами за видами економічної діяльності.....	155
7.7. Обсяги реалізованої продукції (товарів, послуг) за розмірами підприємств за видами економічної діяльності.....	161
7.8. Фінансові результати до оподаткування підприємств за їх розмірами за видами економічної діяльності.....	165
7.9. Фінансові результати до оподаткування підприємств за їх розмірами в містах обласного значення та районах у 2016 році.....	169
7.10. Чистий прибуток (збиток) підприємств за їх розмірами за видами економічної діяльності.....	173
7.11. Чистий прибуток (збиток) підприємств за їх розмірами в містах обласного значення та районах у 2016 році.....	177
7.12. Рентабельність операційної діяльності підприємств за їх розмірами за видами економічної діяльності.....	181
7.13. Рентабельність операційної діяльності підприємств за їх розмірами в містах обласного значення та районах у 2016 році.....	182
7.14. Рентабельність усієї діяльності підприємств за їх розмірами за видами економічної діяльності.....	183
7.15. Рентабельність усієї діяльності підприємств за їх розмірами в містах обласного значення та районах у 2016 році.....	184

VII.

8.1. Основні показники діяльності підприємств України.....	186
8.2. Кількість найманих працівників за регіонами.....	187
8.3. Фінансові результати до оподаткування за регіонами.....	188

– це самостійна, ініціативна, систематична, на власний ризик господарська діяльність, що здійснюється суб'єктами господарювання (підприємцями) з метою досягнення економічних і соціальних результатів та одержання прибутку.

- (б) – самостійний суб'єкт господарювання, створений компетентним органом державної влади або органом місцевого самоврядування, або іншими суб'єктами для задоволення суспільних та особистих потреб шляхом систематичного здійснення виробничої, науково-дослідної, торговельної, іншої господарської діяльності в порядку, передбаченому Господарським кодексом України та іншими законами. Підприємство не має у своєму складі інших юридичних осіб, але має право створювати філії, представництва, відділення та інші відокремлені підрозділи, які не мають статусу юридичної особи.

– процес виробництва продукції (товарів та послуг), який здійснюється з використанням певних ресурсів: сировини, матеріалів, робочої сили тощо.

У зв'язку з тим, що підприємства та інші статистичні одиниці можуть здійснювати не один, а декілька видів діяльності різного характеру, для класифікації цих одиниць за видами діяльності визначається основний вид діяльності.

б вид діяльності підприємства, що створює найбільшу частку доданої вартості на підприємстві.

– спосіб узагальнення даних, за яким показники всіх видів економічної діяльності суб'єкта враховуються у зведеннях за тим видом економічної діяльності, який визначено як основний.

Статистична інформація сформована за інституціональним підходом без урахування даних по банках та бюджетних установах.

визначається з урахуванням штатних, позаштатних і неоплачуваних (власників, засновників підприємства та членів їх сімей) працівників підприємства.

визначається з урахуванням штатних та позаштатних (працюючих за договорами та за сумісництвом) працівників підприємства.

складаються із:

, які включають нараховану заробітну плату за окладами й тарифами, премії та заохочення, матеріальну допомогу, компенсаційні виплати, оплату відпусток та іншого невідпрацьованого часу, інші витрати на оплату праці;

, які містять суму єдиного внеску на загальнообов'язкове державне соціальне страхування працівників підприємства, що сплачує роботодавець.

, Ø

– ресурси, контрольовані підприємством у результаті минулих подій, використання яких, як очікується, призведе до отримання економічних вигод у майбутньому.

– частина в активах підприємства, що залишається після вирахування його зобов'язань.

– заборгованість підприємству: покупців, замовників та інших дебіторів (у тому числі яка забезпечена векселями) за надані їм продукцію, товари, роботи або послуги; фінансових і податкових органів за податками, зборами та іншими платежами до бюджету; також заборгованість із сум нарахованих дивідендів, відсотків, роялті тощо, що підлягають надходженню; заборгованість пов'язаних сторін та з

внутрішньовідомчих розрахунків; інша поточна дебіторська заборгованість. Показники дебіторської заборгованості в разі створення щодо неї резерву сумнівних боргів наводяться в балансі за чистою реалізаційною вартістю.

Ø – заборгованість підприємства, яка виникла внаслідок минулих подій і погашення якої в майбутньому, як очікується, призведе до зменшення ресурсів підприємства, що втілюють у собі економічні вигоди.

– заборгованість підприємства фізичним та юридичним особам: за матеріальні цінності, виконані роботи та отримані послуги (у тому числі яка забезпечена векселями); з сум авансів, одержаних від інших осіб у рахунок наступних поставок продукції, виконання робіт (послуг); за всіма видами платежів до бюджету, включаючи податки з працівників підприємства; з позабюджетних платежів; також заборгованість підприємства з оплати праці, включаючи депоновану заробітну плату; заборгованість підприємства його учасникам (засновникам), пов'язана з розподілом прибутку (дивіденди тощо) і формуванням статутного капіталу; заборгованість пов'язаним сторонам і з внутрішньовідомчих розрахунків; інша заборгованість із поточних зобов'язань.

– грошові кошти та їх еквіваленти, що не обмежені у використанні, а також інші активи, призначені для реалізації чи споживання протягом операційного циклу чи протягом дванадцяти місяців з дати балансу.

(,) визначається за ціною продажу відвантаженої готової продукції (товарів, послуг), що зазначена в оформлених як підстава для розрахунків з покупцями (замовниками) документах (уключаючи продукцію (товари, послуги) за бартерним контрактом), за вирахуванням ПДВ.

(,)
Ø є вартість реалізованої власної продукції сільського господарства, продукції мисливства, а також вартість послуг сільськогосподарського характеру та послуг, пов'язаних із мисливством.

(,)
є вартість реалізованої продукції (товарів) та послуг, пов'язаних з веденням лісового господарства та лісозаготівлі.

(,)
Ø ;
є вартість відвантаженої за межі підприємства готової продукції (робіт, послуг) за ціною продажу.

(,) ;
у частині водопостачання є вартість відвантаженої за межі підприємства готової продукції та послуг за ціною продажу; у частині каналізації – вартість послуг з очищення, оброблення, обслуговування каналізаційних систем; у частині поводження з відходами – вартість послуг зі збирання, оброблення, знищення відходів.

(,) є вартість реалізованих будівельних і монтажних робіт, виконаних під час нового будівництва, розширення, реконструкції, реставрації, технічного переоснащення підприємств і ремонту будівель і споруд.

(,) ;
є товарооборот, що включає покупну вартість товарів і величину торгової націнки. Послуги з ремонту оцінюються за вартістю наданих послуг.

(,)
, Ø є вартість реалізованих за межі підприємства послуг від усіх видів перевезень; послуг зі зберігання та складування всіх

() розраховується як алгебраїчна сума прибутку (збитку) до оподаткування, податку на прибуток та прибутку (збитку) від припиненої діяльності після оподаткування.

Статистичні дані розділу наведені за видами економічної діяльності, які згідно з КВЕД – 2010 відносяться до секцій В "Добувна промисловість і розроблення кар'єрів", С "Переробна промисловість", D "Постачання електроенергії, газу, пару та кондиційованого повітря", E "Водопостачання, каналізація, поводження з відходами".

, ,

Статистичні дані щодо основних показників діяльності підприємств за їх розмірами сформовані за критеріями великого, середнього, малого та мікропідприємництва, які визначені в Господарському кодексі України в редакції від 22.03.2012 року.

Ø юридичні особи – суб'єкти господарювання будь-якої організаційно-правової форми та форми власності, у яких середня кількість працівників за звітний період (календарний рік) не перевищує 10 осіб та річний дохід від будь-якої діяльності не перевищує суму, еквівалентну 2 мільйонам євро, визначену за середньорічним курсом Національного банку України.

Ø юридичні особи – суб'єкти господарювання будь-якої організаційно-правової форми та форми власності, у яких середня кількість працівників за звітний період (календарний рік) не перевищує 50 осіб та річний дохід від будь-якої діяльності не перевищує суму, еквівалентну 10 мільйонам євро, визначену за середньорічним курсом Національного банку України.

Ø юридичні особи – суб'єкти господарювання будь-якої організаційно-правової форми та форми власності, у яких середня кількість працівників за звітний період (календарний рік) перевищує 250 осіб та річний дохід від будь-якої діяльності перевищує суму, еквівалентну 50 мільйонам євро, визначену за середньорічним курсом Національного банку України.

Ø є інші підприємства.

б ø

Кількість зайнятих працівників у 2016р. становила 98,2 тис. осіб, у тому числі кількість найманих працівників – 96,5 тис. осіб, що порівняно з 2015р. більше на 0,5%. На одному підприємстві в середньому працювали 18 осіб.

В останні роки робоча сила втрачає ті складові, які забезпечують її високу якість. Щороку зменшується кількість працівників більшості видів діяльності. Зокрема, в освіті кількість найманих працівників зменшилася на 16,0%, наданні інших видів послуг – на 12,4%, в інформації та телекомунікаціях – 10,1%. Разом із тим, відбулося їх збільшення у фінансовій та страховій діяльності – у 2,2 раза, в охороні здоров'я та наданні соціальної допомоги – на 14,1%, операціях із нерухомим майном – на 13,9%.

Витрати на персонал у 2016р. порівняно з 2015р. збільшилися на 12,2% і становили 5493,3 млн.грн.

, ø . Вартість

підприємств області протягом 2016р. зросла на 16,1% і на кінець року становила 29603,2 млн.грн. У структурі активів вони займали 32,2%. Основою необоротних активів є основні засоби та нематеріальні активи – 79,1%.

За видами економічної діяльності найбільший обсяг основних засобів та нематеріальних активів зосереджено в сільському, лісовому та рибному господарстві – 8045,8 млн.грн (27,2% від загальної суми), у сфері адміністративного та допоміжного обслуговування – 7953,7 млн.грн (26,9%), у промисловості – 7894,7 млн.грн (26,7%).

Вартість підприємств області станом на 31.12.2016р. становила 62263,9 млн.грн, що складає 67,7% від загального обсягу активів. Протягом року сума оборотних активів збільшилася на 19,4%.

Значна частка у формуванні оборотних активів області належить сільському господарству – 38013,6 млн.грн (61,1% від загального показника області), промисловості – 14407,3 млн.грн (23,1%), оптовій та роздрібній торгівлі автотранспортними засобами та мотоциклами, їх ремонту – 6614,3 млн.грн (10,6%).

У структурі оборотних активів більше половини (63,5% від загальної суми) належало дебіторській заборгованості.

Одна чверть становила вартість оборотних активів у запасах, що більше, ніж рік тому, на 9,7%.

Упродовж року грошові кошти збільшилися на 34,7% і становили 2373,5 млн.грн.

В оборотних активах підприємств області знаходиться 216,3 млн.грн поточних фінансових інвестицій. Більше половини даних інвестицій здійснено промисловими підприємствами області (54,8% від загальної суми), сільським, лісовим та рибним господарством – 21,0%.

Упродовж 2016р. утримувалася тенденція щодо зростання обсягів дебіторської та кредиторської заборгованості, яка за рік збільшилася на 25,7% та на 11,2%, відповідно, і на кінець року становила 39545,0 млн.грн та 27612,1 млн.грн відповідно. Дебіторська заборгованість перевищила власні борги на 43,2%.

Основним джерелом формування майна підприємств є власний капітал. Його обсяги за рік збільшилися на 39,6% і становили 29178,9 млн.грн.

. Обсяги реалізації продукції (товарів, послуг) у 2016р. збільшилися (на 26,4%) і становили 76473,0 млн.грн. Більше двох третин обсягів реалізації одержано промисловими підприємствами та підприємствами сільського, лісового та рибного господарства, 43,2% та 27,0% відповідно.

. За підсумками 2016р. підприємствами області (без бюджетних установ) отримано прибутковий (сальдовий) фінансовий результат до оподаткування в сумі 2215,2 млн.грн.

Прибутковими підприємствами, частка яких у загальній кількості становила 74,9% отримано 6636,9 млн.грн прибутку, що на 19,2% менше, ніж у 2015р. Основна його частина сформована в сільському, лісовому та рибному господарстві (4995,4 млн.грн), промисловості (904,1 млн.грн).

Збитково працювали 25,1% підприємств, які мали збитки в сумі 4421,7 млн.грн, що на 6,3% менше, ніж у попередньому році. Найбільші суми збитків спостерігалися у промисловості (3217,3 млн.грн), сільському, лісовому та рибному господарстві (566,6 млн.грн), оптовій та роздрібній торгівлі; ремонті автотранспортних засобів і мотоциклів (170,5 млн.грн), операціях із нерухомим майном (154,9 млн.грн).

Прибутковий фінансовий результат (сальдо) отримали підприємства міст Чернівців (375,4 млн.грн), Ніжин (30,4 млн.грн), Новгород-Сіверський (25,0 млн.грн) та всі райони області, крім Семенівського.

Після здійснення операційної, інвестиційної та фінансової діяльності, сплати податків та зборів підприємства одержали чистий фінансовий результат у сумі 2468,6 млн.грн прибутку.

Чистий прибуток отримали 74,4% підприємств у сумі 6341,0 млн.грн, який зменшився на 20,5% від попереднього року. Чистий збиток допустили 25,6% підприємств області в сумі 3872,4 млн.грн, що на 13,9% менше показника 2015р.

За підсумками 2016р. рівень рентабельності від операційної діяльності підприємств області становив 9,4%. Зменшення результату від операційної діяльності майже на третину від показника попереднього року дало зменшення загального рівня рентабельності на 7,0 в.п.

Збільшення рівня рентабельності відбулося в підприємств транспорту, складського господарства, поштової та кур'єрської діяльності, професійної, наукової та технічної діяльності, охорони здоров'я та наданні соціальних послуг.

Найбільш рентабельними за підсумками 2016р. були підприємства сільського, лісового та рибного господарства (28,5%), оптової та роздрібною торгівлі; ремонту автотранспортних засобів і мотоциклів (20,3%).

У 2016р. середньорічна кількість найманих працівників на підприємствах промисловості зменшилася на 2,1% і становила 34,6 тис.осіб. На одному промисловому підприємстві в середньому працювали 44 особи.

Станом на 31.12.2016р. необоротні активи промисловості становили 7894,7 млн.грн і за рік вони збільшилися на 15,8%. Найбільші обсяги необоротних активів зосереджені на підприємствах із виробництва харчових продуктів, напоїв і тютюнових виробів; постачання електроенергії, газу, пари та кондиційованого повітря; водопостачання; каналізації, поводження з відходами (відповідно, 46,4%, 15,4% та 10,9% загальної суми необоротних активів).

Вартість оборотних активів упродовж року збільшилася в 1,6 раза та на кінець року склала 14407,3 млн.грн.

Промислові підприємства залишаються одними з основних порушників платіжної дисципліни. Обсяг дебіторської заборгованості за рік збільшився в 1,8 раза і становив 9229,9 млн.грн, кредиторської – на 44,3% і досяг 7199,7 млн.грн.

Основним джерелом формування майна є власний капітал. Його обсяги збільшилися в 1,8 раза і становили 4449,7 млн.грн.

Обсяг реалізованої промислової продукції становив 33047,6 млн.грн, що більше, ніж у 2015р., на 49,3%. Більше половини (58,8%) обсягів реалізованої продукції становили обсяги підприємств із виробництва харчових продуктів, напоїв та тютюнових виробів.

Фінансовий результат до оподаткування (сальдо) промислових підприємств був збитковим і становив 2313,2 млн.грн. Прибутковими підприємствами, частка яких у загальній кількості промислових підприємств становила 72,5%, одержано 904,1 млн.грн прибутку, решта підприємств працювали збитково – 3217,3 млн.грн збитків.

Найбільш прибутковою була діяльність підприємств із виготовлення виробів з деревини, виробництва паперу та поліграфічної діяльності (356,0 млн.грн); збитковою – підприємств із виробництва харчових продуктів, напоїв і тютюнових виробів (2834,9 млн.грн).

Чистий дохід (виручка) від реалізації продукції у 2016р. становив 23736,4 млн.грн, при цьому дохід підприємств виробництва харчових продуктів, напоїв і тютюнових виробів становив 9940,0 млн.грн (41,9% загальної суми доходів промислових підприємств).

Рівень збитковості операційної діяльності промислових підприємств становив 3,6%. Найбільший мають підприємства виробництва харчових продуктів, напоїв і тютюнових виробів (13,5%). Найбільш рентабельними були підприємства з виробництва електричного устаткування (10,8%) та текстильного виробництва, виробництва одягу, шкіри, виробів зі шкіри та інших матеріалів (10,6%).

, , . За підсумками 2016р. в розрахунку на 10 тис. наявного населення в середньому припадало 3 середніх, 47 малих та 38 мікропідприємств.

Більше половини обсягів реалізації (51,8%) одержано середніми підприємствами.

Прибутковий сальдовий фінансовий результат отримали середні (2813,1 млн.грн), малі (1196,0 млн.грн) та мікропідприємства (193,0 млн.грн). Великі підприємства одержали 1793,8 млн.грн збитків.

Прибуток одержали 81,1% середніх, 75,0% великих, 74,5% малих та 73,4% мікропідприємств у сумі 3643,7 млн.грн, 1101,7 млн.грн, 1891,5 млн.грн та 613,4 млн.грн відповідно. Решта підприємств допустили збиток у сумі 830,6 млн.грн, 2895,5 млн.грн, 695,5 млн.грн та 420,4 млн.грн відповідно.

Чистий прибуток (сальдо) отримали також середні, малі та мікропідприємства.

Рівень рентабельності операційної діяльності середніх підприємств досяг 12,8%, малих – 16,5%, мікропідприємств – 12,0%.

1.1.

	2010	2012	2013	2014	2015	2016
Кількість підприємств – суб'єктів підприємницької діяльності, одиниць	5183	5887	6220	6017	6018	5236
у % до попереднього року	x	106,6	105,7	96,7	100,0	87,0
на 10 тис. осіб наявного населення	45	54	58	57	57	50
Кількість зайнятих працівників, тис. осіб	125,6	116,0	109,1	102,9	98,1	98,2
Кількість найманих працівників, тис. осіб	123,4	114,5	107,2	100,9	95,9	96,5
у % до попереднього року	x	94,2	93,7	94,0	95,1	100,5
у розрахунку на одне підприємство, осіб	24	19	17	17	16	18
Витрати на персонал, млн.грн	2731,1	3704,6	3817,3	4026,6	4897,4	5493,3
у % до попереднього року	x	113,2	103,0	105,5	121,6	112,2
Обсяг реалізованої продукції (товарів, послуг) у діючих цінах відповідних років, млн.грн	22057,4	33293,9	33387,9	40697,3	60483,4	76473,0
у % до попереднього року	x	123,2	100,3	121,9	148,6	126,4
Фінансовий результат (сальдо) до оподаткування, млн.грн	1318,0	1163,7	97,0	–2055,6	3499,4	2215,2
Прибуток до оподаткування, млн.грн	2359,9	2049,5	1785,2	2878,0	8217,2	6636,9
Збиток до оподаткування, млн.грн	1041,9	885,8	1688,2	4933,6	4717,8	4421,7
Питома вага підприємств, які одержали збиток, у % до загальної кількості	43,4	32,9	33,3	31,0	24,8	25,1
Рентабельність операційної діяльності, у %	12,8	7,7	4,4	5,4	16,4	9,4

1.2.

	2010		2012		2013		2014		2015		2016	
	оди- ниць	у % до під- сумку	оди- ниць	у % до під- сумку	оди- ниць	у % до під- сумку	оди- ниць	у % до під- сумку	оди- ниць	у % до під- сумку	оди- ниць	у % до під- сумку
	5183	100,0	5887	100,0	6220	100,0	6017	100,0	6018	100,0	5236	100,0
Сільське, лісове та рибне господарство	1038	20,0	1161	19,7	1259	20,2	1271	21,1	1277	21,2	1181	22,6
Промисловість	776	15,0	829	14,1	923	14,8	879	14,6	880	14,6	793	15,1
Будівництво	438	8,5	466	7,9	477	7,7	450	7,5	423	7,0	328	6,3
Оптова та роздрібна торгівля; ремонт автотранспортних засобів і мотоциклів	1485	28,7	1618	27,5	1694	27,2	1576	26,2	1566	26,0	1302	24,9
Транспорт, складське господарство, поштова та кур'єрська діяльність	198	3,8	341	5,8	360	5,8	363	6,0	360	6,0	284	5,4
Тимчасове розміщення й організація харчування	135	2,6	141	2,4	147	2,4	140	2,3	145	2,4	134	2,6
Інформація та телекомунікації	129	2,5	148	2,5	155	2,5	142	2,4	141	2,4	126	2,4
Фінансова та страхова діяльність	49	0,9	44	0,8	37	0,6	32	0,5	31	0,5	31	0,6
Операції з нерухомим майном	357	6,9	450	7,6	448	7,2	472	7,9	488	8,1	474	9,0
Професійна, наукова та технічна діяльність	276	5,3	330	5,6	355	5,7	335	5,6	336	5,6	279	5,3
Діяльність у сфері адміністративного та допоміжного обслуговування	141	2,7	175	3,0	182	2,9	181	3,0	184	3,1	147	2,8
Освіта	26	0,5	15	0,3	17	0,3	20	0,3	20	0,3	22	0,4
Охорона здоров'я та надання соціальної допомоги	37	0,7	43	0,7	43	0,7	41	0,7	42	0,7	32	0,6
Мистецтво, спорт, розваги та відпочинок	22	0,4	30	0,5	26	0,4	25	0,4	34	0,6	31	0,6
Надання інших видів послуг	76	1,5	96	1,6	97	1,6	90	1,5	91	1,5	72	1,4

1.3.

	2010	2012	2013	2014	2015	2016
	5183	5887	6220	6017	6018	5236
м.Чернігів	2173	2721	2882	2777	2799	2454
м.Ніжин	229	261	258	257	259	210
м.Н.-Сіверський	—	—	—	86	87	68
м.Прилуки	262	281	297	296	288	270
Бахмацький	159	230	250	248	249	205
Бобровицький	65	114	113	94	104	95
Борзнянський	161	188	230	224	214	156
Варвинський	57	69	74	63	59	59
Городнянський	81	122	125	122	119	88
Ічнянський	123	194	195	187	186	162
Козелецький	120	152	160	159	163	173
Коропський	74	108	114	108	101	92
Корюківський	111	121	131	123	109	108
Куликівський	46	58	67	64	52	42
Менський	113	146	156	180	178	162
Ніжинський	49	79	77	80	87	79
Н.-Сіверський	118	139	145	51	49	45
Носівський	63	100	103	93	90	71
Прилуцький	54	105	123	120	129	106
Ріпкинський	78	102	104	98	96	75
Семенівський	63	92	101	100	104	92
Сновський	66	75	72	67	68	61
Сосницький	42	64	65	66	63	55
Срібнянський	18	34	32	26	30	18
Талалаївський	35	48	58	60	59	47
Чернігівський	210	284	288	268	276	243

2.1.

	Кількість зайнятих працівників, осіб					
	2010	2012	2013	2014	2015	2016
	125591	116008	109123	102884	98149	98186
Сільське, лісове та рибне господарство	36459	34887	33361	32267	31136	31725
Промисловість	45240	39349	38368	37344	35606	34844
Будівництво	7548	6183	4907	4763	3425	3661
Оптова та роздрібна торгівля; ремонт автотранспортних засобів і мотоциклів	17004	15092	13003	10748	10274	9941
Транспорт, складське господарство, поштова та кур'єрська діяльність	5549	6477	6238	5977	5461	5461
Тимчасове розміщування й організація харчування	1985	2370	2417	1990	1894	2027
Інформація та телекомунікації	1055	1169	1143	1185	1000	927
Фінансова та страхова діяльність	389	170	164	154	184	384
Операції з нерухомим майном	3601	2724	2671	2445	2460	2824
Професійна, наукова та технічна діяльність	2283	2143	2601	1694	1493	1434
Діяльність у сфері адміністративного та допоміжного обслуговування	1952	3038	2882	3036	3037	2800
Освіта	285	106	96	120	122	104
Охорона здоров'я та надання соціальної допомоги	346	435	431	382	406	469
Мистецтво, спорт, розваги та відпочинок	948	1118	164	164	1081	1091
Надання інших видів послуг	947	747	677	615	570	494

	З них кількість найманих працівників, осіб					
	2010	2012	2013	2014	2015	2016
	123375	114499	107246	100837	95929	96447
Сільське, лісове та рибне господарство	35771	34508	32662	31545	30340	31077
Промисловість	44979	39114	38127	37123	35368	34614
Будівництво	7382	6072	4771	4651	3249	3579
Оптова та роздрібна торгівля; ремонт автотранспортних засобів і мотоциклів	16412	14691	12624	10286	9773	9722
Транспорт, складське господарство, поштова та кур'єрська діяльність	5453	6364	6143	5884	5346	5334
Тимчасове розміщування й організація харчування	1932	2343	2375	1970	1850	2013
Інформація та телекомунікації	1035	1141	1110	1137	974	876
Фінансова та страхова діяльність	366	168	153	149	177	382
Операції з нерухомим майном	3448	2644	2571	2337	2334	2658
Професійна, наукова та технічна діяльність	2212	2095	2513	1577	1415	1336
Діяльність у сфері адміністративного та допоміжного обслуговування	1898	2985	2864	2932	2972	2748
Освіта	275	105	93	115	119	100
Охорона здоров'я та надання соціальної допомоги	343	427	427	378	398	454
Мистецтво, спорт, розваги та відпочинок	947	1113	159	159	1073	1080
Надання інших видів послуг	922	729	654	594	541	474

2.2.

	Кількість зайнятих працівників, осіб					
	2010	2012	2013	2014	2015	2016
	125591	116008	109123	102884	98149	98186
м. Чернігів	53964	50060	46088	42341	41289	40699
м. Ніжин	6852	6130	5623	5429	4821	4862
м. Н.-Сіверський	—	—	—	1660	1695	1708
м. Прилуки	7560	6072	7070	6874	6368	6214
Бахмацький	3861	3447	3867	3278	3060	3222
Бобровицький	3566	3942	3926	3667	3832	3408
Борзнянський	3341	2393	2206	2537	2021	1984
Варвинський	1852	2756	2850	2876	2937	3256
Городнянський	2641	2344	2119	2030	1750	1725
Ічнянський	4359	3889	3950	3997	3886	4006
Козелецький	2850	2452	2178	2111	2225	2492
Коропський	1753	1596	1314	1204	1021	1066
Корюківський	3863	3872	3626	3486	3363	3350
Куликівський	1750	1805	1631	1657	1630	1559
Менський	3164	2904	2476	2151	1897	1866
Ніжинський	1422	1660	1119	1393	1301	1264
Н.-Сіверський	2910	2574	2487	653	544	505
Носівський	1457	1623	1496	1378	1321	1430
Прилуцький	3831	3879	3556	3627	3559	3687
Ріпкинський	2265	1723	1617	1581	1376	1373
Семенівський	1738	1906	1763	1682	1568	1610
Сновський	1742	1487	1397	1169	1123	1128
Сосницький	1275	1174	1063	986	845	873
Срібнянський	1206	1167	1107	1017	950	1053
Талалаївський	976	955	939	901	859	866
Чернігівський	4142	4198	3655	3199	2908	2980

	З них кількість найманих працівників, осіб					
	2010	2012	2013	2014	2015	2016
	123375	114499	107246	100837	95929	96447
м.Чернігів	53157	49413	45344	41564	40480	40075
м.Ніжин	6758	6082	5577	5379	4717	4748
м.Н.-Сіверський	–	–	–	1644	1670	1701
м.Прилуки	7462	6009	6986	6797	6308	6164
Бахмацький	3810	3402	3814	3141	2911	3140
Бобровицький	3550	3914	3891	3635	3775	3365
Борзнянський	3254	2345	2150	2424	1940	1936
Варвинський	1842	2739	2826	2855	2913	3241
Городнянський	2607	2307	2067	1980	1690	1694
Ічнянський	4319	3863	3891	3869	3733	3915
Козелецький	2809	2412	2122	2086	2191	2438
Коропський	1719	1554	1261	1148	967	1029
Корюківський	3818	3842	3592	3466	3346	3327
Куликівський	1732	1792	1615	1649	1613	1552
Менський	3127	2858	2405	2071	1801	1777
Ніжинський	1404	1627	1082	1349	1256	1224
Н.-Сіверський	2850	2532	2446	647	535	490
Носівський	1429	1589	1462	1349	1285	1405
Прилуцький	3816	3856	3503	3556	3472	3626
Ріпкинський	2231	1691	1579	1560	1335	1345
Семенівський	1704	1863	1690	1624	1517	1563
Сновський	1706	1464	1366	1145	1094	1098
Сосницький	1244	1139	1023	932	803	846
Срібнянський	1194	1160	1099	1010	942	1046
Талалаївський	965	945	918	875	834	846
Чернігівський	4038	4101	3537	3082	2801	2856

2.3.

()

	2010	2012	2013	2014	2015	2016
	24	19	17	17	16	18
Сільське, лісове та рибне господарство	34	30	26	25	24	26
Промисловість	58	47	41	42	40	44
Будівництво	17	13	10	10	8	11
Оптова та роздрібна торгівля; ремонт автотранспортних засобів і мотоциклів	11	9	7	7	6	7
Транспорт, складське господарство, поштова та кур'єрська діяльність	28	19	17	16	15	19
Тимчасове розміщування й організація харчування	14	17	16	14	13	15
Інформація та телекомунікації	8	8	7	8	7	7
Фінансова та страхова діяльність	7	4	4	5	6	12
Операції з нерухомим майном	10	6	6	5	5	6
Професійна, наукова та технічна діяльність	8	6	7	5	4	5
Діяльність у сфері адміністративного та допоміжного обслуговування	13	17	16	16	16	19
Освіта	11	7	5	6	6	5
Охорона здоров'я та надання соціальної допомоги	9	10	10	9	9	14
Мистецтво, спорт, розваги та відпочинок	43	37	6	6	32	35
Надання інших видів послуг	12	8	7	7	6	7

2.4.

	()					
	2010	2012	2013	2014	2015	2016
	24	19	17	17	16	18
м.Чернігів	24	18	16	15	14	16
м.Ніжин	30	23	22	21	18	23
м.Н.-Сіверський	—	—	—	19	19	25
м.Прилуки	28	21	24	23	22	23
Бахмацький	24	15	15	13	12	15
Бобровицький	55	34	34	39	36	35
Борзнянський	20	13	9	11	9	12
Варвинський	32	40	38	45	49	55
Городнянський	32	19	17	16	14	19
Ічнянський	35	20	20	21	20	24
Козелецький	23	16	13	13	13	14
Коропський	23	14	11	11	10	11
Корюківський	34	32	27	28	31	31
Куликівський	38	31	24	26	31	37
Менський	28	20	15	12	10	11
Ніжинський	29	21	14	17	14	15
Н.-Сіверський	24	18	17	13	11	11
Носівський	23	16	14	15	14	20
Прилуцький	71	37	28	30	27	34
Ріпкинський	29	17	15	16	14	18
Семенівський	27	20	17	16	15	17
Сновський	26	20	19	17	16	18
Сосницький	30	18	16	14	13	15
Срібнянський	66	34	34	39	31	58
Талалаївський	28	20	16	15	14	18
Чернігівський	19	14	12	12	10	12

2.5.

(.)

	Роки	Витрати на персонал	У тому числі	
			витрати на оплату праці	відрахування на соціальні заходи
	2010	2731107,3	2026784,4	704322,9
	2012	3704566,8	2731059,0	973507,8
	2013	3817335,6	2819772,3	997563,3
	2014	4026648,7	2970591,7	1056057,0
	2015	4897368,1	3691822,2	1205545,9
	2016	5493264,8	4529521,2	963743,6
Сільське, лісове та рибне господарство	2010	639029,3	472924,1	166105,2
	2012	1030319,7	756572,7	273747,0
	2013	1131022,0	828165,0	302857,0
	2014	1219487,8	896615,7	322872,1
	2015	1590196,9	1203921,7	386275,2
	2016	1947246,8	1604431,0	342815,8
Промисловість	2010	1240666,9	923406,2	317260,7
	2012	1537133,7	1140681,6	396452,1
	2013	1618516,4	1205774,1	412742,3
	2014	1780760,8	1319481,8	461279,0
	2015	2097938,3	1584447,2	513491,1
	2016	2219591,6	1838902,1	380689,5
Будівництво	2010	143895,7	105497,9	38397,8
	2012	169649,6	126552,4	43097,2
	2013	142474,7	103627,4	38847,3
	2014	140804,9	102673,3	38131,6
	2015	144311,1	107901,5	36409,6
	2016	157586,5	128295,9	29290,6
Оптова та роздрібна торгівля; ремонт автотранспортних засобів і мотоциклів	2010	321724,3	238791,9	82932,4
	2012	420429,7	289356,2	131073,5
	2013	358174,9	264998,3	93176,6
	2014	331573,6	244194,5	87379,1
	2015	378154,0	283451,9	94702,1
	2016	422332,7	346042,1	76290,6
Транспорт, складське господарство, поштова та кур'єрська діяльність	2010	110646,8	81460,7	29186,1
	2012	170696,7	128604,1	42092,6
	2013	171274,8	124676,5	46598,3
	2014	175477,9	128136,2	47341,7
	2015	206335,8	151729,6	54606,2
	2016	217380,5	177115,3	40265,2
Тимчасове розміщення й організація харчування	2010	30835,8	22808,1	8027,7
	2012	55688,1	42036,3	13651,8
	2013	61428,8	45138,2	16290,6
	2014	52199,2	38143,6	14055,6
	2015	58946,5	43792,3	15154,2
	2016	81189,1	67210,2	13978,9
Інформація та телекомунікації	2010	24125,0	17925,4	6199,6
	2012	34536,7	26278,9	8257,8
	2013	40040,3	29346,9	10693,4
	2014	52639,7	38699,0	13940,7
	2015	71237,4	56794,1	14443,3
	2016	70913,4	58376,8	12536,6

	Роки	Витрати на персонал	У тому числі	
			витрати на оплату праці	відрахування на соціальні заходи
Фінансова та страхова діяльність	2010	6863,6	5208,4	1655,2
	2012	7028,4	5254,7	1773,7
	2013	9157,2	6697,4	2459,8
	2014	9771,5	7196,6	2574,9
	2015	8916,9	6598,2	2318,7
	2016	14993,2	12396,8	2596,4
Операції з нерухомим майном	2010	69023,4	51384,1	17639,3
	2012	66981,5	52976,3	14005,2
	2013	67205,1	49751,4	17453,7
	2014	73685,8	54655,1	19030,7
	2015	85683,4	63539,8	22143,6
	2016	100806,1	82879,1	17927,0
Професійна, наукова та технічна діяльність	2010	51636,8	38424,5	13212,3
	2012	57862,1	45183,7	12678,4
	2013	85753,5	63865,7	21887,8
	2014	49962,7	36672,3	13290,4
	2015	52461,2	38843,4	13617,8
	2016	60558,0	49463,1	11094,9
Діяльність у сфері адміністративного та допоміжного обслуговування	2010	39547,5	29412,0	10135,5
	2012	85670,2	65113,3	20556,9
	2013	97127,5	71662,4	25465,1
	2014	108152,5	80319,1	27833,4
	2015	129540,8	96720,5	32820,3
	2016	127643,4	104795,4	22848,0
Освіта	2010	4228,6	3177,8	1050,8
	2012	3040,8	2398,4	642,4
	2013	2579,6	1916,8	662,8
	2014	3084,8	2313,0	771,8
	2015	3479,2	2578,0	901,2
	2016	3591,7	2961,4	630,3
Охорона здоров'я та надання соціальної допомоги	2010	4468,6	3391,6	1077,0
	2012	8133,6	6502,0	1631,6
	2013	8723,2	6467,8	2255,4
	2014	7685,7	5667,6	2018,1
	2015	9726,5	7079,3	2647,2
	2016	10618,8	8445,7	2173,1
Мистецтво, спорт, розваги та відпочинок	2010	24272,1	17848,8	6423,3
	2012	39800,0	29410,9	10389,1
	2013	3838,3	2947,7	890,6
	2014	4102,2	3026,8	1075,4
	2015	41219,8	30256,1	10963,7
	2016	43263,5	35423,4	7840,1
Надання інших видів послуг	2010	20142,9	15122,9	5020,0
	2012	17596,0	14137,5	3458,5
	2013	20019,3	14736,7	5282,6
	2014	17259,6	12797,1	4462,5
	2015	19220,3	14168,6	5051,7
	2016	15549,5	12782,9	2766,6

2.6.

(.)

	Роки	Витрати на персонал	У тому числі	
			витрати на оплату праці	відрахування на соціальні заходи
	2012	3704566,8	2731059,0	973507,8
	2013	3817335,6	2819772,3	997563,3
	2014	4026648,7	2970591,7	1056057,0
	2015	4897368,1	3691822,2	1205545,9
	2016	5493264,8	4529521,2	963743,6
м.Чернігів	2012	1612100,2	1175219,4	436880,8
	2013	1571773,5	1156228,8	415544,7
	2014	1589458,9	1169511,8	419947,1
	2015	1887036,0	1408871,5	478164,5
	2016	2061232,4	1693666,4	367566,0
м.Ніжин	2012	195665,8	143779,6	51886,2
	2013	194047,6	142562,6	51485,0
	2014	206764,8	152192,2	54572,6
	2015	232621,6	171510,5	61111,1
	2016	240486,8	197099,7	43387,1
м.Н.-Сіверський	2012	—	—	—
	2013	—	—	—
	2014	67439,5	49165,8	18273,7
	2015	84630,3	63175,8	21454,5
	2016	105049,4	86248,5	18800,9
м.Прилуки	2012	344213,1	262185,2	82027,9
	2013	419098,3	321104,9	97993,4
	2014	459609,7	352023,5	107586,2
	2015	621177,9	487252,5	133925,4
	2016	608943,3	513553,6	95389,7
Бахмацький	2012	102559,9	74695,4	27864,5
	2013	128696,6	94317,1	34379,5
	2014	128511,9	94158,6	34353,3
	2015	151856,7	112736,7	39120,0
	2016	172836,2	142539,3	30296,9
Бобровицький	2012	137615,6	101021,3	36594,3
	2013	144514,0	106126,7	38387,3
	2014	135968,9	99556,3	36412,6
	2015	211488,5	171104,3	40384,2
	2016	249918,2	206279,9	43638,3
Борзнянський	2012	59768,1	45120,2	14647,9
	2013	58135,1	42685,3	15449,8
	2014	68274,0	49783,3	18490,7
	2015	68008,0	50649,6	17358,4
	2016	79175,8	64422,4	14753,4
Варвинський	2012	108760,9	79772,9	28988,0
	2013	140419,7	100695,8	39723,9
	2014	147863,6	110574,6	37289,0
	2015	183381,7	138710,1	44671,6
	2016	238700,7	197058,0	41642,7

	Роки	Витрати на персонал	У тому числі	
			витрати на оплату праці	відрахування на соціальні заходи
Городнянський	2012	59480,3	44942,9	14537,4
	2013	58746,6	43166,3	15580,3
	2014	64572,8	47245,9	17326,9
	2015	83859,1	61548,2	22310,9
	2016	96854,7	79434,7	17420,0
Ічнянський	2012	109900,1	80472,9	29427,2
	2013	126735,1	94170,4	32564,7
	2014	146649,0	107199,4	39449,6
	2015	167041,2	124754,5	42286,7
	2016	195477,2	160774,5	34702,7
Козелецький	2012	65112,0	48617,0	16495,0
	2013	71857,2	52838,2	19019,0
	2014	78181,3	57491,2	20690,1
	2015	108102,5	78911,6	29190,9
	2016	129399,2	106347,0	23052,2
Коропський	2012	29254,2	22820,6	6433,6
	2013	26406,3	19296,6	7109,7
	2014	28587,0	20863,1	7723,9
	2015	31258,7	22677,9	8580,8
	2016	35593,4	28990,7	6602,7
Корюківський	2012	183586,5	136648,2	46938,3
	2013	173085,7	130128,9	42956,8
	2014	218542,2	158336,7	60205,5
	2015	239166,5	176443,8	62722,7
	2016	289677,7	239262,3	50415,4
Куликівський	2012	41441,8	30782,2	10659,6
	2013	37571,8	27818,2	9753,6
	2014	44346,4	31937,9	12408,5
	2015	50747,6	38896,3	11851,3
	2016	56473,4	46317,7	10155,7
Менський	2012	63620,1	47097,3	16522,8
	2013	65150,3	47794,4	17355,9
	2014	64556,7	47210,5	17346,2
	2015	65174,3	47622,4	17551,9
	2016	75365,1	61951,1	13414,0
Ніжинський	2012	39903,1	29209,6	10693,5
	2013	33799,9	25077,3	8722,6
	2014	40521,3	29695,7	10825,6
	2015	46337,6	34210,7	12126,9
	2016	47724,3	38796,5	8927,8
Н.-Сіверський	2012	71920,0	53549,2	18370,8
	2013	70492,8	51591,9	18900,9
	2014	13519,3	9937,5	3581,8
	2015	15494,7	11291,5	4203,2
	2016	13030,7	10397,1	2633,6

	Роки	Витрати на персонал	У тому числі	
			витрати на оплату праці	відрахування на соціальні заходи
Носівський	2012	50229,0	36187,1	14041,9
	2013	47507,8	34876,9	12630,9
	2014	47484,9	34997,3	12487,6
	2015	57630,4	43096,3	14534,1
	2016	71366,3	58030,5	13335,8
Прилуцький	2012	109669,1	79654,3	30014,8
	2013	121932,4	89548,0	32384,4
	2014	135997,5	99806,9	36190,6
	2015	166138,7	126203,0	39935,7
	2016	204310,6	167515,8	36794,8
Ріпкинський	2012	49673,3	37024,8	12648,5
	2013	49391,5	36133,9	13257,6
	2014	56598,9	41516,6	15082,3
	2015	72469,0	55137,9	17331,1
	2016	92041,0	75526,1	16514,9
Семенівський	2012	49101,1	37544,3	11556,8
	2013	49880,3	36600,0	13280,3
	2014	57935,0	42399,7	15535,3
	2015	75744,7	55815,4	19929,3
	2016	89011,2	72953,1	16058,1
Сновський	2012	35052,0	26770,5	8281,5
	2013	34407,6	25145,6	9262,0
	2014	34636,7	25295,7	9341,0
	2015	42110,3	30728,4	11381,9
	2016	53698,0	44302,5	9395,5
Сосницький	2012	28766,7	22063,2	6703,5
	2013	27750,9	20386,8	7364,1
	2014	29377,1	21648,0	7729,1
	2015	30229,9	22297,8	7932,1
	2016	35364,8	28746,5	6618,3
Срібнянський	2012	30327,5	22264,9	8062,6
	2013	34817,6	25447,3	9370,3
	2014	30197,9	22145,4	8052,5
	2015	36794,7	27158,7	9636,0
	2016	39936,3	32874,4	7061,9
Талалаївський	2012	25254,9	18587,0	6667,9
	2013	29484,1	21513,5	7970,6
	2014	34142,8	25217,8	8925,0
	2015	40836,2	30567,1	10269,1
	2016	41977,3	34573,9	7403,4
Чернігівський	2012	101591,5	75029,0	26562,5
	2013	101632,9	74516,9	27116,0
	2014	96910,6	70680,3	26230,3
	2015	128031,3	100449,7	27581,6
	2016	169620,8	141859,0	27761,8

•

,

Ø

3.1.

	Роки	Актив			Пасив	
		необоротні активи	оборотні активи	необоротні активи та групи вибуття	власний капітал	довгострокові зобов'язання і забезпечення
	2014	22119510,2	26008219,7	30116,1	14978374,3	11411120,9
	2015	25491946,3	52162709,5	31162,8	20905290,0	12926203,6
	2016	29603162,0	62263926,6	35525,3	29178880,5	13225199,3
Сільське, лісове та рибне господарство	2014	5027267,9	13322611,1	3588,7	3405144,1	5190964,0
	2015	6518068,6	26678022,2	159,0	9070302,9	5084627,6
	2016	8045765,2	38013580,9	4967,5	14144048,3	5842840,3
Промисловість	2014	6413129,5	6505416,2	23031,8	3520324,6	3587529,7
	2015	6816972,0	9059162,6	22987,3	2479041,7	4837270,0
	2016	7894729,3	14407306,3	3195,7	4449660,8	5675765,9
Будівництво	2014	602971,6	885827,7	879,0	482630,9	189308,2
	2015	619922,6	1026363,9	3711,8	479900,7	183532,3
	2016	627107,8	959341,2	594,2	278955,7	188404,1
Оптова та роздрібна торгівля; ремонт автотранспортних засобів і мотоциклів	2014	1139774,4	3769628,3	535,8	171653,8	1157589,0
	2015	940493,0	5844915,8	289,3	305839,4	1415611,3
	2016	1153974,4	6614345,6	116,2	554984,8	692176,2
Транспорт, складське господарство, поштова та кур'єрська діяльність	2014	724060,6	523313,4	523,0	138775,4	262649,6
	2015	746482,0	1890248,4	2209,2	-179196,6	283674,4
	2016	950501,5	624339,1	2889,3	34846,9	206973,0
Тимчасове розміщування й організація харчування	2014	194813,4	62452,1	210,0	162377,7	13909,0
	2015	192363,6	62972,5	4,0	165005,9	9678,2
	2016	367872,8	114341,8	—	217780,9	8144,5
Інформація та телекомунікації	2014	56861,1	99667,1	—	41855,0	602,2
	2015	53397,9	60288,6	—	61122,6	469,7
	2016	60082,0	57617,4	—	71352,4	143,2
Фінансова та страхова діяльність	2014	72951,7	91536,3	—	129478,6	5152,2
	2015	84369,3	96488,9	—	114959,5	5468,5
	2016	66257,8	128741,7	—	127952,9	4248,7
Операції з нерухомим майном	2014	2665319,7	389009,3	91,2	2346608,2	284284,4
	2015	1910139,7	789736,7	244,2	1466683,1	339523,3
	2016	2172445,8	943805,7	22228,2	1270030,0	424771,5
Професійна, наукова та технічна діяльність	2014	133457,8	124450,4	940,9	137671,7	29441,2
	2015	99856,1	202055,9	925,4	130754,3	27758,1
	2016	244171,4	191447,0	900,0	108552,3	33151,7
Діяльність у сфері адміністративного та допоміжного обслуговування	2014	5034866,8	212911,9	—	4384880,3	687356,1
	2015	7445813,4	6428089,6	628,6	6740956,3	737118,1
	2016	7953738,4	176048,8	630,2	7850961,5	147850,7
Освіта	2014	848,7	972,1	—	1270,3	—
	2015	988,6	779,9	—	1109,8	—
	2016	1222,1	1170,8	—	1372,9	90,0
Охорона здоров'я та надання соціальної допомоги	2014	11207,8	2079,2	—	6021,4	1519,8
	2015	10954,3	2755,6	—	5836,9	973,4
	2016	11629,6	2570,4	—	7391,8	—
Мистецтво, спорт, розваги та відпочинок	2014	23179,3	5832,7	315,7	25844,9	208,1
	2015	32476,3	6619,2	4,0	35731,0	287,1
	2016	39525,8	9460,9	4,0	34026,5	244,0
Надання інших видів послуг	2014	18799,9	12511,9	—	23837,4	607,4
	2015	19648,9	14209,7	—	27242,5	211,6
	2016	14138,1	19809,0	—	26962,8	395,5

	Роки	Пасив		Баланс
		поточні зобов'язання і забезпечення	зобов'язання, пов'язані з необоротними активами та групами вибуття та чиста вартість активів недержавного пенсійного фонду	
	2014	21753107,7	15243,1	48157846,0
	2015	43838712,3	15612,7	77685818,6
	2016	49482832,1	15702,0	91902613,9
Сільське, лісове та рибне господарство	2014	9756895,9	463,7	18353467,7
	2015	19039457,6	1861,7	33196249,8
	2016	26073775,0	3650,0	46064313,6
Промисловість	2014	5833533,1	190,1	12941577,5
	2015	8582656,3	153,9	15899121,9
	2016	12179801,0	3,6	22305231,3
Будівництво	2014	817739,2	—	1489678,3
	2015	986565,3	—	1649998,3
	2016	1119683,4	—	1587043,2
Оптова та роздрібна торгівля; ремонт	2014	3575006,4	5689,3	4909938,5
автотранспортних засобів і мотоциклів	2015	5059581,7	4665,7	6785698,1
	2016	6518158,2	3117,0	7768436,2
Транспорт, складське господарство, поштова та кур'єрська діяльність	2014	837572,0	8900,0	1247897,0
	2015	2525561,8	8900,0	2638939,6
	2016	1327010,0	8900,0	1577729,9
Тимчасове розміщення й організація харчування	2014	81188,8	—	257475,5
	2015	80656,0	—	255340,1
	2016	256289,2	—	482214,6
Інформація та телекомунікації	2014	114071,0	—	156528,2
	2015	52094,2	—	113686,5
	2016	46203,8	—	117699,4
Фінансова та страхова діяльність	2014	29857,2	—	164488,0
	2015	60430,2	—	180858,2
	2016	62797,9	—	194999,5
Операції з нерухомим майном	2014	423527,6	—	3054420,2
	2015	893882,8	31,4	2700120,6
	2016	1443646,8	31,4	3138479,7
Професійна, наукова та технічна діяльність	2014	91736,2	—	258849,1
	2015	144325,0	—	302837,4
	2016	294814,4	—	436518,4
Діяльність у сфері адміністративного та допоміжного обслуговування	2014	175542,3	—	5247778,7
	2015	6396457,2	—	13874531,6
	2016	131605,2	—	8130417,4
Освіта	2014	550,5	—	1820,8
	2015	658,7	—	1768,5
	2016	930,0	—	2392,9
Охорона здоров'я та надання соціальної допомоги	2014	5745,8	—	13287,0
	2015	6899,6	—	13709,9
	2016	6808,2	—	14200,0
Мистецтво, спорт, розваги та відпочинок	2014	3274,7	—	29327,7
	2015	3081,4	—	39099,5
	2016	14720,2	—	48990,7
Надання інших видів послуг	2014	6867,0	—	31311,8
	2015	6404,5	—	33858,6
	2016	6588,8	—	33947,1

3.2.

(, .)						
	Актив					
	необоротні активи			оборотні активи		
	2014	2015	2016	2014	2015	2016
	22119510,2	25491946,3	29603162,0	26008219,7	52162709,5	62263926,6
м. Чернігів	12022535,5	12789236,2	13272453,3	6048212,1	15283693,5	11061293,7
м. Ніжин	798609,1	248447,2	913412,0	793496,7	222213,5	730660,0
м. Н.-Сіверський	213062,0	855262,0	259081,4	158411,2	658626,8	342975,6
м. Прилуки	1796689,0	2494742,4	3705479,6	2525067,1	3446785,8	6673449,5
Бахмацький	846414,7	1000238,1	1347552,2	2102388,2	3282139,4	6562621,1
Бобровицький	739519,2	994233,0	1237546,1	2120931,8	5049389,1	4987675,7
Борзнянський	404075,8	467213,5	579640,1	831723,8	1620585,1	2838840,5
Варвинський	582175,3	578128,0	695433,7	1497240,2	4001242,1	7075189,2
Городнянський	136585,5	243957,8	298197,6	383170,1	733233,2	838312,0
Ічнянський	724563,6	891615,7	1160281,8	979884,7	1290413,2	1837814,0
Козелецький	198876,8	258365,9	345972,8	385642,3	643241,5	929167,6
Коропський	118982,2	146598,1	206546,0	252702,9	952304,1	2108924,5
Корюківський	552953,3	608789,4	910953,5	913388,1	1259037,2	1550981,4
Куликівський	150052,4	233455,5	274918,7	965860,2	2033371,0	2801709,8
Менський	376640,9	621523,3	547855,4	600391,1	809215,1	661592,8
Ніжинський	210727,8	305023,8	343750,1	325052,8	486143,6	674467,3
Н.-Сіверський	40037,2	203418,3	135571,2	499759,4	794068,8	875467,4
Носівський	324525,8	396259,6	449586,5	544262,6	823287,1	753452,9
Прилуцький	572652,4	588307,9	923151,3	1929615,0	5152926,7	4663019,7
Ріпкинський	136344,4	166807,1	201041,3	154324,2	260717,5	328863,8
Семенівський	139563,8	172190,6	208882,9	301748,8	436963,3	391567,9
Сновський	158972,1	248432,7	158909,1	205297,4	516112,0	163464,3
Сосницький	74867,2	125156,7	254412,4	71578,2	99486,1	784984,8
Срібнянський	109841,2	129519,5	208357,9	270454,5	507440,9	554330,8
Талалаївський	168627,1	183748,8	686081,1	300260,1	624289,6	1491834,2
Чернігівський	521615,9	541275,2	278094,0	847356,2	1175783,3	581266,1

	Актив			Пасив		
	необоротні активи та групи вибуття			власний капітал		
	2014	2015	2016	2014	2015	2016
	30116,1	31162,8	35525,3	14978374,3	20905290,0	29178880,5
м. Чернігів	24545,6	25919,0	24236,3	7724571,0	8940685,7	10450527,1
м. Ніжин	200,0	—	—	719146,7	198720,2	668866,2
м. Н.-Сіверський	—	—	—	139252,9	659547,8	221300,1
м. Прилуки	10,9	194,6	237,1	977174,7	—46653,6	1532529,2
Бахмацький	—	—	2008,0	326158,4	686341,5	1497577,9
Бобровицький	2594,0	936,4	937,7	1544547,5	2785921,7	3657739,1
Борзнянський	917,5	—	—	281210,0	694854,1	910009,5
Варвинський	—	—	107,0	—163530,1	1342174,9	2264942,5
Городнянський	204,6	2,0	—	292896,8	489397,7	579854,4
Ічнянський	—	—	—	729786,4	1039033,8	1388988,5
Козелецький	49,7	102,6	1008,0	335208,9	470903,8	709258,2
Коропський	—	—	—	173149,1	350965,3	531555,2
Корюківський	225,6	226,0	226,0	888202,1	1058448,6	1281988,1
Куликівський	—	—	25,0	181385,8	444398,9	712427,1
Менський	—	—	—	292263,6	497773,7	691988,8
Ніжинський	—	—	—	—197100,7	—233943,3	—195468,9
Н.-Сіверський	—	—	—	65595,5	145942,6	173992,6
Носівський	—	—	564,0	—129247,1	—128041,0	—47198,9
Прилуцький	98,0	3342,6	3244,6	—202436,1	—74535,4	43409,8
Ріпкинський	5,5	85,9	85,9	163275,0	203080,3	263222,9
Семенівський	—	—	—	—96352,7	—199521,0	—231872,2
Сновський	—	—	—	181482,5	394974,2	207162,1
Сосницький	228,2	—	—	98475,8	143952,8	591497,8
Срібнянський	—	—	—	174767,5	326992,4	505736,7
Талалаївський	—	—	2845,7	220163,2	413676,8	331498,3
Чернігівський	1036,5	353,7	—	258327,6	300197,5	437348,4

	Пасив					
	довгострокові зобов'язання і забезпечення			поточні зобов'язання і забезпечення		
	2014	2015	2016	2014	2015	2016
	11411120,9	12926203,6	13225199,3	21753107,7	43838712,3	49482832,1
м.Чернігів	3834953,1	4176346,2	2880139,0	6530043,6	14978699,8	11024196,6
м.Ніжин	166917,6	50519,9	324421,7	706241,5	221420,6	650784,1
м.Н.-Сіверський	36972,5	280391,7	65771,0	195247,8	573949,3	314985,9
м.Прилуки	1840353,9	2745103,8	3328090,9	1495338,4	3234341,2	5509614,7
Бахмацький	629240,0	280231,0	547797,4	1993404,5	3314285,4	5866806,0
Бобровицький	143907,2	444100,8	506724,5	1174590,3	2814536,0	2061695,9
Борзнянський	24101,0	16886,3	36071,1	931406,1	1376029,1	2472400,0
Варвинський	972563,3	1406101,2	1621295,8	1270382,3	1831094,0	3884491,6
Городнянський	34375,8	72066,4	56252,0	192530,2	415575,0	500403,2
Ічнянський	209606,8	149810,9	395912,9	765055,1	993184,2	1213194,4
Козелецький	21430,3	45837,9	21536,8	227929,6	384968,3	545353,4
Коропський	42268,1	52954,0	103421,3	156267,9	694982,9	1680494,0
Корюківський	272400,0	53673,8	212769,8	305964,9	755930,2	967403,0
Куликівський	425356,0	433017,7	156240,2	509170,8	1389409,9	2207986,2
Менський	46032,2	65334,7	31173,4	638736,2	867630,0	486286,0
Ніжинський	401050,3	175704,4	209662,8	331370,8	848748,3	1000373,5
Н.-Сіверський	342797,5	412021,4	279535,1	131403,6	439523,1	557510,9
Носівський	412299,0	370240,9	183157,2	585736,5	977346,8	1067645,1
Прилуцький	827849,5	934714,1	1175407,6	1876952,0	4884398,5	4370598,2
Ріпкинський	39747,9	58786,1	64131,7	87651,2	165744,1	202636,4
Семенівський	291317,9	2474,3	5725,1	246347,4	806200,6	826597,9
Сновський	47643,8	67887,5	26478,5	135143,2	301683,0	88732,8
Сосницький	12740,1	29539,7	1224,0	35457,7	49946,6	446675,4
Срібнянський	21704,6	18944,0	66347,8	183823,6	291024,0	190604,2
Талалаївський	29066,0	135559,5	845937,6	219658,0	258802,1	1003325,1
Чернігівський	284426,5	447955,4	79974,1	827254,5	969259,3	342037,6

	Пасив			Баланс		
	зобов'язання, пов'язані з необоротними активами та групами вибуття та чиста вартість активів недержавного пенсійного фонду					
	2014	2015	2016	2014	2015	2016
	15243,1	15612,7	15702,0	48157846,0	77685818,6	91902613,9
м.Чернігів	5725,5	3117,0	3120,6	18095293,2	28098848,7	24357983,3
м.Ніжин	—	—	—	1592305,8	470660,7	1644072,0
м.Н.-Сіверський	—	—	—	371473,2	1513888,8	602057,0
м.Прилуки	8900,0	8931,4	8931,4	4321767,0	5941722,8	10379166,2
Бахмацький	—	1519,6	—	2948802,9	4282377,5	7912181,3
Бобровицький	—	—	—	2863045,0	6044558,5	6226159,5
Борзнянський	—	29,1	—	1236717,1	2087798,6	3418480,6
Варвинський	—	—	—	2079415,5	4579370,1	7770729,9
Городнянський	157,4	153,9	—	519960,2	977193,0	1136509,6
Ічнянський	—	—	—	1704448,3	2182028,9	2998095,8
Козелецький	—	—	—	584568,8	901710,0	1276148,4
Коропський	—	—	—	371685,1	1098902,2	2315470,5
Корюківський	—	—	—	1466567,0	1868052,6	2462160,9
Куликівський	—	—	—	1115912,6	2266826,5	3076653,5
Менський	—	—	—	977032,0	1430738,4	1209448,2
Ніжинський	460,2	658,0	3650,0	535780,6	791167,4	1018217,4
Н.-Сіверський	—	—	—	539796,6	997487,1	1011038,6
Носівський	—	—	—	868788,4	1219546,7	1203603,4
Прилуцький	—	—	—	2502365,4	5744577,2	5589415,6
Ріпкинський	—	—	—	290674,1	427610,5	529991,0
Семенівський	—	—	—	441312,6	609153,9	600450,8
Сновський	—	—	—	364269,5	764544,7	322373,4
Сосницький	—	1203,7	—	146673,6	224642,8	1039397,2
Срібнянський	—	—	—	380295,7	636960,4	762688,7
Талалаївський	—	—	—	468887,2	808038,4	2180761,0
Чернігівський	—	—	—	1370008,6	1717412,2	859360,1

3.3.

(, .)

	Роки	Необоротні активи – усього	У тому числі		
			основні засоби та нематеріальні активи		інвестиційна нерухомість залишкова вартість
			залишкова вартість	знос	
	2014	22119510,2	16291286,2	14295347,5	377073,0
	2015	25491946,3	19566040,0	16839426,6	376296,0
	2016	29603162,0	23414252,8	18886704,3	378580,0
Сільське, лісове та рибне господарство	2014	5027267,9	3651321,4	3427452,9	–
	2015	6518068,6	4588917,1	3743711,3	–
	2016	8045765,2	6064318,0	4267475,4	–
Промисловість	2014	6413129,5	4112267,8	5163984,0	669,0
	2015	6816972,0	4772327,3	5653159,9	783,0
	2016	7894729,3	5629642,9	6444871,8	1344,0
Будівництво	2014	602971,6	382071,1	278491,3	88,0
	2015	619922,6	401127,0	502189,0	79,0
	2016	627107,8	379171,8	294014,9	70,0
Оптова та роздрібна торгівля; ремонт автотранспортних засобів і мотоциклів	2014	1139774,4	633255,4	388994,2	1673,0
	2015	940493,0	691197,9	429775,8	2038,0
	2016	1153974,4	722133,6	442095,4	584,0
Транспорт, складське господарство, поштова та кур'єрська діяльність	2014	724060,6	653902,6	375519,2	21,0
	2015	746482,0	679215,8	472546,7	14,0
	2016	950501,5	887654,7	582148,9	6,0
Тимчасове розміщування й організація харчування	2014	194813,4	165374,9	71556,2	489,0
	2015	192363,6	171146,3	86574,2	483,0
	2016	367872,8	316740,7	89834,5	491,0
Інформація та телекомунікації	2014	56861,1	29136,6	38330,4	–
	2015	53397,9	27941,1	36365,4	–
	2016	60082,0	28117,1	43162,1	–
Фінансова та страхова діяльність	2014	72951,7	1908,5	2664,7	391,0
	2015	84369,3	2833,5	2650,0	407,0
	2016	66257,8	4982,4	2975,9	412,0
Операції з нерухомим майном	2014	2665319,7	2092040,6	1514417,3	371136,0
	2015	1910139,7	1301359,4	1553708,4	369952,0
	2016	2172445,8	1466540,4	1653729,2	373162,0
Професійна, наукова та технічна діяльність	2014	133457,8	31552,1	46509,1	–
	2015	99856,1	38210,4	72974,1	–
	2016	244171,4	46539,4	49339,1	–
Діяльність у сфері адміністративного та допоміжного обслуговування	2014	5034866,8	4486397,7	2954654,7	2606,0
	2015	7445813,4	6831314,8	4241013,7	2540,0
	2016	7953738,4	7809960,9	4966333,5	2511,0
Освіта	2014	848,7	848,2	927,1	–
	2015	988,6	963,2	1188,6	–
	2016	1222,1	1162,0	1675,0	–
Охорона здоров'я та надання соціальної допомоги	2014	11207,8	9815,8	10267,5	–
	2015	10954,3	9562,3	13119,4	–
	2016	11629,6	10231,8	14148,8	–
Мистецтво, спорт, розваги та відпочинок	2014	23179,3	22929,7	9399,8	–
	2015	32476,3	31568,1	17141,3	–
	2016	39525,8	33192,8	23926,7	–
Надання інших видів послуг	2014	18799,9	18463,8	12179,1	–
	2015	19648,9	18355,8	13308,8	–
	2016	14138,1	13864,3	10973,1	–

	Роки	У тому числі			
		довгострокові біологічні активи залишкова вартість	незавершені капітальні інвестиції	довгострокові фінансові інвестиції	інші необоротні активи
	2014	374478,6	1441841,2	2739052,6	895778,6
	2015	409548,1	1452503,4	2745761,0	941797,8
	2016	442744,2	1947351,1	2188126,2	1232107,7
Сільське, лісове та рибне господарство	2014	374464,4	435122,6	427886,4	138473,1
	2015	409547,4	530110,3	799417,5	190076,3
	2016	442744,2	627888,4	867782,0	43032,6
Промисловість	2014	—	624562,4	1513888,4	161741,9
	2015	—	555102,9	1091240,9	397517,9
	2016	—	735231,9	575096,1	953414,4
Будівництво	2014	4,0	194238,6	23514,9	3055,0
	2015	—	204873,8	11749,1	2093,7
	2016	—	225315,9	19430,3	3119,8
Оптова та роздрібна торгівля; ремонт автотранспортних засобів і мотоциклів	2014	10,2	46168,5	204082,0	254585,3
	2015	—	35302,3	201533,2	10421,6
	2016	—	97556,4	205060,3	128640,1
Транспорт, складське господарство, поштова та кур'єрська діяльність	2014	—	54612,9	12180,5	3343,6
	2015	—	42461,3	12135,1	12655,8
	2016	—	38077,0	12770,3	11993,5
Тимчасове розміщування й організація харчування	2014	—	6216,3	10953,8	11779,4
	2015	—	1552,5	7461,8	11720,0
	2016	—	30669,2	7292,2	12679,7
Інформація та телекомунікації	2014	—	2349,2	23688,7	1686,6
	2015	—	1861,0	21971,1	1624,7
	2016	—	1866,1	29817,5	281,3
Фінансова та страхова діяльність	2014	—	—	70444,6	207,6
	2015	—	—	73428,3	7700,5
	2016	—	—	52845,4	8018,0
Операції з нерухомим майном	2014	—	68543,9	81486,0	52113,2
	2015	0,7	65502,6	119643,4	53681,6
	2016	—	131590,0	146684,6	54468,8
Професійна, наукова та технічна діяльність	2014	—	2588,5	89104,4	10212,8
	2015	—	2739,5	49403,8	9502,4
	2016	—	31770,0	156937,8	8924,2
Діяльність у сфері адміністративного та допоміжного обслуговування	2014	—	5684,5	281716,6	258462,0
	2015	—	9685,8	357655,8	244617,0
	2016	—	19530,9	114288,7	7446,9
Освіта	2014	—	—	—	0,5
	2015	—	25,2	—	0,2
	2016	—	60,0	—	0,1
Охорона здоров'я та надання соціальної допомоги	2014	—	1391,1	—	0,9
	2015	—	1391,1	—	0,9
	2016	—	1397,8	—	—
Мистецтво, спорт, розваги та відпочинок	2014	—	247,3	—	2,3
	2015	—	877,5	14,7	16,0
	2016	—	6301,3	14,7	17,0
Надання інших видів послуг	2014	—	115,4	106,3	114,4
	2015	—	1017,6	106,3	169,2
	2016	—	96,2	106,3	71,3

3.4.

(, .)

	Роки	Оборотні активи – усього	У тому числі		
			запаси	поточні біологічні активи	дебіторська заборгованість
	2014	26008219,7	8233774,3	965411,2	14252381,6
	2015	52162709,5	14166822,2	1411345,7	31462290,5
	2016	62263926,6	15537302,9	1839378,8	39545011,9
Сільське, лісове та рибне господарство	2014	13322611,1	4601474,6	960845,6	7070814,0
	2015	26678022,2	6656687,7	1406927,1	16875464,7
	2016	38013580,9	9360964,2	1832590,8	24054698,2
Промисловість	2014	6505416,2	1979221,7	67,7	3486767,3
	2015	9059162,6	2953142,0	1775,2	5188192,4
	2016	14407306,3	3784450,0	130,6	9229902,8
Будівництво	2014	885827,7	417727,4	11,8	334807,4
	2015	1026363,9	505445,4	7,7	271198,0
	2016	959341,2	437720,8	–	307292,0
Оптова та роздрібна торгівля; ремонт автотранспортних засобів і мотоциклів	2014	3769628,3	1087872,5	4037,9	2327327,5
	2015	5844915,8	1938101,4	2534,3	3431708,4
	2016	6614345,6	1638589,9	6455,9	4295233,7
Транспорт, складське господарство, поштова та кур'єрська діяльність	2014	523313,4	59726,9	279,2	393991,0
	2015	1890248,4	173776,4	9,0	1623607,6
	2016	624339,1	87634,1	172,1	482067,9
Тимчасове розміщування й організація харчування	2014	62452,1	19447,7	142,8	36204,7
	2015	62972,5	22292,2	–	34289,5
	2016	114341,8	46799,5	–	55349,0
Інформація та телекомунікації	2014	99667,1	8240,9	–	75921,9
	2015	60288,6	16870,8	–	30216,2
	2016	57617,4	12452,9	13,4	31415,7
Фінансова та страхова діяльність	2014	91536,3	36,2	–	67675,7
	2015	96488,9	145,2	–	72678,0
	2016	128741,7	176,0	–	81256,5
Операції з нерухомим майном	2014	389009,3	22070,9	22,8	256285,9
	2015	789736,7	78242,6	92,4	579359,9
	2016	943805,7	108753,5	–	748256,6
Професійна, наукова та технічна діяльність	2014	124450,4	22431,5	3,4	69322,9
	2015	202055,9	32652,7	–	92391,8
	2016	191447,0	36294,0	16,0	103567,2
Діяльність у сфері адміністративного та допоміжного обслуговування	2014	212911,9	8661,7	–	125271,4
	2015	6428089,6	1780740,5	–	3256799,1
	2016	176048,8	14222,9	–	142168,2
Освіта	2014	972,1	73,7	–	479,0
	2015	779,9	113,0	–	181,8
	2016	1170,8	84,2	–	100,9
Охорона здоров'я та надання соціальної допомоги	2014	2079,2	701,7	–	1140,5
	2015	2755,6	810,9	–	1278,5
	2016	2570,4	658,1	–	1314,4
Мистецтво, спорт, розваги та відпочинок	2014	5832,7	1300,8	–	2846,1
	2015	6619,2	2212,6	–	1710,3
	2016	9460,9	2322,3	–	3743,2
Надання інших видів послуг	2014	12511,9	4786,1	–	3526,3
	2015	14209,7	5588,8	–	3214,3
	2016	19809,0	6180,5	–	8645,6

	Роки	У тому числі			
		поточні фінансові інвестиції	грошові кошти	витрати майбутніх періодів	інші оборотні активи
	2014	25548,9	1293163,7	416762,7	821177,3
	2015	119244,5	1762501,1	1048707,1	2191798,4
	2016	216328,0	2373540,2	370088,0	2382276,8
Сільське, лісове та рибне господарство	2014	3120,3	215680,8	28407,2	442268,6
	2015	6376,6	538531,0	46664,6	1147370,5
	2016	45477,6	724438,7	176486,3	1818925,1
Промисловість	2014	8301,9	686702,7	201549,8	142805,1
	2015	6642,8	568609,1	125027,4	215773,7
	2016	118462,3	920482,7	116440,7	237437,2
Будівництво	2014	214,6	48275,9	23984,9	60805,7
	2015	83710,9	88727,5	16970,8	60303,6
	2016	542,5	122680,5	20108,4	70997,0
Оптова та роздрібна торгівля; ремонт автотранспортних засобів і мотоциклів	2014	3112,9	164247,7	76325,0	106704,8
	2015	3464,2	307193,5	46555,8	115358,2
	2016	2680,9	433144,1	49137,0	189104,1
Транспорт, складське господарство, поштова та кур'єрська діяльність	2014	201,7	23832,9	2117,7	43164,0
	2015	387,2	46893,4	2360,9	43213,9
	2016	426,7	40300,1	2499,5	11238,7
Тимчасове розміщення й організація харчування	2014	36,1	3934,0	1033,9	1652,9
	2015	42,1	4266,2	274,9	1807,6
	2016	6,0	5795,7	253,6	6138,0
Інформація та телекомунікації	2014	82,2	14504,8	314,7	602,6
	2015	—	10525,1	1659,4	1017,1
	2016	—	12691,5	121,2	922,7
Фінансова та страхова діяльність	2014	1571,8	17164,3	779,6	4308,7
	2015	1523,0	16460,5	1500,0	4182,2
	2016	22437,6	20857,1	2,0	4012,5
Операції з нерухомим майном	2014	8801,1	83895,4	8909,4	9023,8
	2015	16708,4	97354,9	1718,3	16260,2
	2016	26248,1	33752,2	1558,4	25236,9
Професійна, наукова та технічна діяльність	2014	101,3	24963,0	345,9	7282,4
	2015	384,3	68783,4	1122,3	6721,4
	2016	41,3	37359,7	603,2	13565,6
Діяльність у сфері адміністративного та допоміжного обслуговування	2014	5,0	5159,9	72621,3	1192,6
	2015	5,0	7637,2	803907,1	579000,7
	2016	5,0	14029,1	2234,2	3389,4
Освіта	2014	—	411,2	8,2	—
	2015	—	476,8	8,3	—
	2016	—	976,1	9,6	—
Охорона здоров'я та надання соціальної допомоги	2014	—	231,2	4,4	1,4
	2015	—	660,7	5,3	0,2
	2016	—	589,7	3,6	4,6
Мистецтво, спорт, розваги та відпочинок	2014	—	531,6	5,0	1149,2
	2015	—	1624,7	320,4	751,2
	2016	—	2131,2	9,5	1254,7
Надання інших видів послуг	2014	—	3628,3	355,7	215,5
	2015	—	4757,1	611,6	37,9
	2016	—	4311,8	620,8	50,3

3.5.

(, .)

	Роки	Дебіторська заборгованість – усього	У тому числі		
			за товари, роботи, послуги: чиста реалізаційна вартість	за розрахунками з бюджетом	інша поточна дебіторська заборгованість
	2014	14252381,6	6385732,8	1010623,8	6856025,0
	2015	31462290,5	11886401,1	1849927,5	17725961,9
	2016	39545011,9	10461198,1	1640975,4	27442838,4
Сільське, лісове та рибне господарство	2014	7070814,0	2477246,5	344419,2	4249148,3
	2015	16875464,7	6720254,2	494853,1	9660357,4
	2016	24054698,2	4651397,6	533609,9	18869690,7
Промисловість	2014	3486767,3	1839257,3	430993,6	1216516,4
	2015	5188192,4	2500183,1	718792,6	1969216,7
	2016	9229902,8	3185354,7	713927,6	5330620,5
Будівництво	2014	334807,4	146875,6	16921,0	171010,8
	2015	271198,0	124061,4	9795,6	137341,0
	2016	307292,0	154267,1	10136,7	142888,2
Оптова та роздрібна торгівля; ремонт автотранспортних засобів і мотоциклів	2014	2327327,5	1577185,2	128051,2	622091,1
	2015	3431708,4	1915275,5	349114,7	1167318,2
	2016	4295233,7	1924145,5	265825,2	2105263,0
Транспорт, складське господарство, поштова та кур'єрська діяльність	2014	393991,0	135812,1	57572,7	200606,2
	2015	1623607,6	168548,8	208318,7	1246740,1
	2016	482067,9	235797,2	56562,7	189708,0
Тимчасове розміщення й організація харчування	2014	36204,7	14723,8	2287,0	19193,9
	2015	34289,5	11090,6	2719,1	20479,8
	2016	55349,0	14642,4	20576,0	20130,6
Інформація та телекомунікації	2014	75921,9	13901,5	1857,1	60163,3
	2015	30216,2	15082,4	5078,5	10055,3
	2016	31415,7	18289,9	1737,1	11388,7
Фінансова та страхова діяльність	2014	67675,7	11491,5	72,2	56112,0
	2015	72678,0	1370,4	114,2	71193,4
	2016	81256,5	1788,7	163,4	79304,4
Операції з нерухомим майном	2014	256285,9	75847,1	14701,0	165737,8
	2015	579359,9	236385,5	48207,0	294767,4
	2016	748256,6	161487,2	26719,7	560049,7
Професійна, наукова та технічна діяльність	2014	69322,9	17891,6	7723,0	43708,3
	2015	92391,8	27004,2	6876,2	58511,4
	2016	103567,2	22051,9	2861,9	78653,4
Діяльність у сфері адміністративного та допоміжного обслуговування	2014	125271,4	72055,7	4962,3	48253,4
	2015	3256799,1	165029,2	5567,9	3086202,0
	2016	142168,2	90185,8	7172,5	44809,9
Освіта	2014	479,0	199,4	18,2	261,4
	2015	181,8	7,9	2,7	171,2
	2016	100,9	14,1	0,5	86,3
Охорона здоров'я та надання соціальної допомоги	2014	1140,5	423,6	7,2	709,7
	2015	1278,5	353,1	10,9	914,5
	2016	1314,4	467,9	4,1	842,4
Мистецтво, спорт, розваги та відпочинок	2014	2846,1	1030,7	346,8	1468,6
	2015	1710,3	544,9	230,8	934,6
	2016	3743,2	373,4	1589,2	1780,6
Надання інших видів послуг	2014	3526,3	1791,2	691,3	1043,8
	2015	3214,3	1209,9	245,5	1758,9
	2016	8645,6	934,7	88,9	7622,0

3.6.

(, .)

	Роки	Власний капітал – усього	У тому числі				
			зареєстрований капітал	додатковий капітал	резервний капітал	нерозподілений прибуток (непокритий збиток)	неоплачений та вилучений капітал
	2014	14978374,3	5531306,9	9886186,5	729711,6	6803412,0	365418,7
	2015	20905290,0	5899312,1	12097023,4	909773,0	2425954,1	426772,6
	2016	29178880,5	10115300,1	13753579,3	1075137,7	4823225,1	588361,7
Сільське, лісове та рибне господарство	2014	3405144,1	1615774,4	1301003,5	518800,5	81453,2	111887,5
	2015	9070302,9	1761913,1	1789809,5	611448,5	5043031,6	135899,8
	2016	14144048,3	1864032,4	2152009,4	817979,6	9436137,9	126111,0
Промисловість	2014	3520324,6	1548119,4	1845058,7	125354,0	77295,6	75503,1
	2015	2479041,7	1573212,7	2030103,0	197221,5	-1267274,1	54221,4
	2016	4449660,8	5367573,3	2054494,6	158541,4	-3075656,5	55292,0
Будівництво	2014	482630,9	239754,9	317267,4	34892,1	-100450,1	8833,4
	2015	479900,7	275081,2	364283,2	34494,9	-174790,8	19167,8
	2016	278955,7	268269,8	289879,3	33162,7	-299949,7	12406,4
Оптова та роздрібна торгівля;ремонт автотранспортних засобів і мотоциклів	2014	171653,8	498454,0	74465,5	20656,5	-330728,4	91193,8
	2015	305839,4	540790,5	83476,6	27022,8	-237074,3	108376,2
	2016	554984,8	760110,7	157247,9	29040,3	-154701,0	236713,1
Транспорт, складське господарство, поштова та кур'єрська діяльність	2014	138775,4	330506,1	130440,9	1656,2	-277678,5	46149,3
	2015	-179196,6	363632,0	106197,8	783,8	-606434,9	43375,3
	2016	34846,9	381082,1	270154,9	1913,6	-595948,2	22355,5
Тимчасове розміщування й організація харчування	2014	162377,7	188619,4	6568,8	1403,2	-27846,9	6366,8
	2015	165005,9	211580,1	8093,3	1446,6	-43991,5	12122,6
	2016	217780,9	334872,6	7308,4	1021,4	-53011,8	72409,7
Інформація та телекомунікації	2014	41855,0	41655,9	10679,4	943,6	-6524,3	4899,6
	2015	61122,6	46895,2	8107,2	861,6	14794,6	9536,0
	2016	71352,4	45969,0	10569,8	460,6	18754,7	4401,7
Фінансова та страхова діяльність	2014	129478,6	88832,9	15702,8	10500,8	15151,2	709,1
	2015	114959,5	82281,9	15373,9	15124,4	3059,3	880,0
	2016	127952,9	87020,1	14944,9	14465,0	12042,9	520,0
Операції з нерухомим майном	2014	2346608,2	505751,7	1985288,0	13815,3	-148815,3	9431,5
	2015	1466683,1	576042,0	1136861,4	20021,1	-231574,3	34667,1
	2016	1270030,0	666878,2	1120592,2	17158,5	-487013,9	47585,0
Професійна, наукова та технічна діяльність	2014	137671,7	46234,6	23051,8	365,9	70043,9	2024,5
	2015	130754,3	48853,5	23117,8	194,8	60474,2	1886,0
	2016	108552,3	48197,9	20226,7	252,3	41885,4	2010,0
Діяльність у сфері адміністративного та допоміжного обслуговування	2014	4384880,3	377509,7	4160736,5	964,1	-149689,6	4640,4
	2015	6740956,3	362455,5	6510728,7	952,8	-128116,7	5064,0
	2016	7850961,5	235624,6	7636329,0	933,3	-14940,0	6985,4
Освіта	2014	1270,3	839,2	272,6	6,7	151,9	0,1
	2015	1109,8	838,8	301,6	7,9	-38,5	–
	2016	1372,9	1050,4	347,6	7,9	-33,0	–
Охорона здоров'я та надання соціальної допомоги	2014	6021,4	7583,3	2482,9	0,9	-3992,1	53,6
	2015	5836,9	9042,2	2482,8	1,1	-5302,0	387,2
	2016	7391,8	10936,1	1644,2	1,1	-4641,6	548,0
Мистецтво, спорт, розваги та відпочинок	2014	25844,9	35432,4	2588,4	–	-8454,0	3721,9
	2015	35731,0	39099,3	6914,0	–	-9413,8	868,5
	2016	34026,5	36527,1	6907,0	–	-8539,1	868,5
Надання інших видів послуг	2014	23837,4	6239,0	10579,3	351,8	6671,4	4,1
	2015	27242,5	7594,1	11172,6	191,2	8605,3	320,7
	2016	26962,8	7155,8	10923,4	200,0	8839,0	155,4

3.7.

Ø

(, .)

	Роки	Поточні зобов'язання і забезпечення – усього	У тому числі				
			коротко-строкові кредити банків	кредиторська заборгованість	поточні забезпечення	доходи майбутніх періодів та відстрочені комісійні доходи від перестраховиків	інші поточні зобов'язання
	2014	21753107,7	2206703,4	11581442,9	152551,0	29468,0	7782942,4
	2015	43838712,3	3587684,1	24827863,0	251713,0	84787,7	15086664,5
	2016	49482832,1	5293768,0	27612092,4	174960,0	63133,7	16338878,0
Сільське, лісове та рибне господарство	2014	9756895,9	1050179,1	5322200,7	15318,0	14886,9	3354311,2
	2015	19039457,6	1572616,3	11446328,0	39464,0	34985,2	5946064,1
	2016	26073775,0	1809572,9	15238847,5	40081,0	34900,2	8950373,4
Промисловість	2014	5833533,1	428156,2	3056206,4	128200,0	10730,2	2210240,3
	2015	8582656,3	1323648,3	4989148,8	200383,0	46191,2	2023285,0
	2016	12179801,0	2912142,4	7199712,5	110048,0	16872,2	1941025,9
Будівництво	2014	817739,2	88758,2	309679,3	218,0	212,3	418871,4
	2015	986565,3	12782,5	408992,7	1298,0	37,1	563455,0
	2016	1119683,4	13954,3	495355,3	1717,0	124,0	608532,8
Оптова та роздрібна торгівля; ремонт автотранспортних засобів і мотоциклів	2014	3575006,4	458968,6	2230842,8	3416,0	1787,2	879991,8
	2015	5059581,7	361700,8	3619338,6	4265,0	1543,7	1072733,6
	2016	6518158,2	346528,1	3668817,5	7311,0	1685,3	2493816,3
Транспорт, складське господарство, поштова та кур'єрська діяльність	2014	837572,0	32552,4	329592,3	3877,0	393,5	471156,8
	2015	2525561,8	118820,6	503004,3	4199,0	385,0	1899152,9
	2016	1327010,0	22705,7	343581,4	11086,0	198,4	949438,5
Тимчасове розміщування й організація харчування	2014	81188,8	12153,7	53336,7	377,0	128,4	15193,0
	2015	80656,0	13267,2	47086,5	216,0	137,5	19948,8
	2016	256289,2	13134,0	71996,8	866,0	91,0	170201,4
Інформація та телекомунікації	2014	114071,0	1602,4	41374,6	–	–	71094,0
	2015	52094,2	1334,5	36657,0	–	0,1	14102,6
	2016	46203,8	56,4	26725,9	–	–	19421,5
Фінансова та страхова діяльність	2014	29857,2	264,0	10102,4	63,0	5,5	19422,3
	2015	60430,2	250,0	12059,9	254,0	5,5	47860,8
	2016	62797,9	250,0	8622,6	581,0	–	53344,3
Операції з нерухомим майном	2014	423527,6	132517,4	126424,3	26,0	245,3	164314,6
	2015	893882,8	182513,0	435046,3	191,0	276,3	275856,2
	2016	1443646,8	170947,4	391783,3	624,0	170,3	880121,8
Професійна, наукова та технічна діяльність	2014	91736,2	390,7	35834,7	202,0	656,3	54652,5
	2015	144325,0	32,3	67200,0	258,0	530,5	76304,2
	2016	294814,4	65,1	65142,9	546,0	180,1	228880,3
Діяльність у сфері адміністративного та допоміжного обслуговування	2014	175542,3	825,2	58114,1	854,0	48,0	115701,0
	2015	6396457,2	667,3	3255902,3	1171,0	80,6	3138636,0
	2016	131605,2	4233,0	93940,7	1826,0	153,9	31451,6
Освіта	2014	550,5	0,1	428,0	–	–	122,4
	2015	658,7	–	568,2	–	–	90,5
	2016	930,0	–	742,8	37,0	1,9	148,3
Охорона здоров'я та надання соціальної допомоги	2014	5745,8	35,4	2958,6	–	–	4888,9
	2015	6899,6	51,3	1959,4	–	–	4414,0
	2016	6808,2	178,7	2215,5	–	–	2253,6
Мистецтво, спорт, розваги та відпочинок	2014	3274,7	–	797,1	–	224,0	1867,1
	2015	3081,4	–	585,3	14,0	615,0	4973,8
	2016	14720,2	–	885,2	106,0	8755,2	2865,7
Надання інших видів послуг	2014	6867,0	300,0	3550,9	–	150,4	2418,8
	2015	6404,5	–	3985,7	–	–	2734,1
	2016	6588,8	–	3722,5	131,0	1,2	

3.8.

(, .)

	Роки	Кредиторська заборгованість – усього	У тому числі				
			за товари, роботи, послуги	за розрахунками з бюджетом	зі страхування	з оплати праці	інша поточна кредиторська заборгованість
	2014	11581442,9	6899096,3	437161,1	91947,7	150479,2	4002758,6
	2015	24827863,0	12893122,8	1009928,4	102122,2	179509,0	10643180,6
	2016	27612092,4	10700242,8	1353402,8	84104,0	213784,7	15260558,1
Сільське, лісове та рибне господарство	2014	5322200,7	2172162,0	97919,1	17388,7	39444,0	2995286,9
	2015	11446328,0	3100125,9	294632,3	19716,6	55500,6	7976352,6
	2016	15238847,5	2768754,6	376028,8	17536,7	84506,6	11992020,8
Промисловість	2014	3056206,4	2086756,3	221531,5	35717,0	59567,5	652634,1
	2015	4989148,8	2848650,7	321070,3	37990,2	67334,7	1714102,9
	2016	7199712,5	3968262,8	783564,2	31474,0	69575,8	2346835,7
Будівництво	2014	309679,3	207285,1	38172,0	16494,6	11125,6	36602,0
	2015	408992,7	260666,6	29224,8	10024,6	10783,3	98293,4
	2016	495355,3	244088,4	61106,5	16009,3	10889,0	163262,1
Оптова та роздрібна торгівля; ремонт автотransпортних засобів і мотоциклів	2014	2230842,8	1957634,6	39560,5	5602,5	9764,3	218280,9
	2015	3619338,6	2942053,8	82188,8	5477,3	12190,1	577428,6
	2016	3668817,5	3063452,4	61998,4	3898,6	13264,0	526204,1
Транспорт, складське господарство, поштова та кур'єрська діяльність	2014	329592,3	255299,3	12612,2	8388,7	12079,2	41212,9
	2015	503004,3	329404,9	19598,1	8948,6	10516,5	134536,2
	2016	343581,4	277077,4	31112,0	3586,2	12577,0	19228,8
Тимчасове розміщування й організація харчування	2014	53336,7	46917,2	1712,5	998,3	2729,7	979,0
	2015	47086,5	37232,3	2970,1	1036,6	3018,8	2828,7
	2016	71996,8	60876,9	4589,2	1166,8	4824,3	539,6
Інформація та телекомунікації	2014	41374,6	35203,1	2181,0	1252,3	2157,7	580,5
	2015	36657,0	29925,5	2101,9	1163,6	2906,6	559,4
	2016	26725,9	22066,3	1786,7	729,3	1735,8	407,8
Фінансова та страхова діяльність	2014	10102,4	660,3	682,4	52,8	62,4	8644,5
	2015	12059,9	6668,2	486,7	67,0	119,1	4718,9
	2016	8622,6	3589,0	766,1	11,5	82,7	4173,3
Операції з нерухомим майном	2014	126424,3	72520,5	8151,9	1196,6	4816,7	39738,6
	2015	435046,3	261477,2	28979,8	11236,6	7258,4	126094,3
	2016	391783,3	172004,2	15535,8	1177,2	7348,2	195717,9
Професійна, наукова та технічна діяльність	2014	35834,7	15664,2	9914,7	2882,5	3638,6	3734,7
	2015	67200,0	42665,6	12527,8	3595,4	4062,3	4348,9
	2016	65142,9	37869,6	9894,0	6974,5	3289,5	7115,3
Діяльність у сфері адміністративного та допоміжного обслуговування	2014	58114,1	45903,5	3908,4	1583,7	4125,5	2593,0
	2015	3255902,3	3031133,6	215036,2	2247,3	4797,6	2687,6
	2016	93940,7	78435,6	5987,2	1176,9	4823,9	3517,1
Освіта	2014	428,0	99,9	78,4	19,0	42,1	188,6
	2015	568,2	196,2	64,5	20,5	57,7	229,3
	2016	742,8	310,7	83,0	12,1	78,0	259,0
Охорона здоров'я та надання соціальної допомоги	2014	2958,6	669,1	137,1	178,7	238,5	1735,2
	2015	1959,4	1046,5	131,7	255,7	225,9	299,6
	2016	2215,5	1358,2	211,4	191,2	163,2	291,5
Мистецтво, спорт, розваги та відпочинок	2014	797,1	417,6	43,0	47,2	128,2	161,1
	2015	585,3	238,3	69,0	46,2	131,8	100,0
	2016	885,2	369,9	248,6	49,8	133,8	83,1
Надання інших видів послуг	2014	3550,9	1903,6	556,4	145,1	559,2	386,6
	2015	3985,7	1637,5	846,4	296,0	605,6	600,2
	2016	3722,5	1726,8	490,9	109,9	492,9	902,0

3.9.

2016

(;)

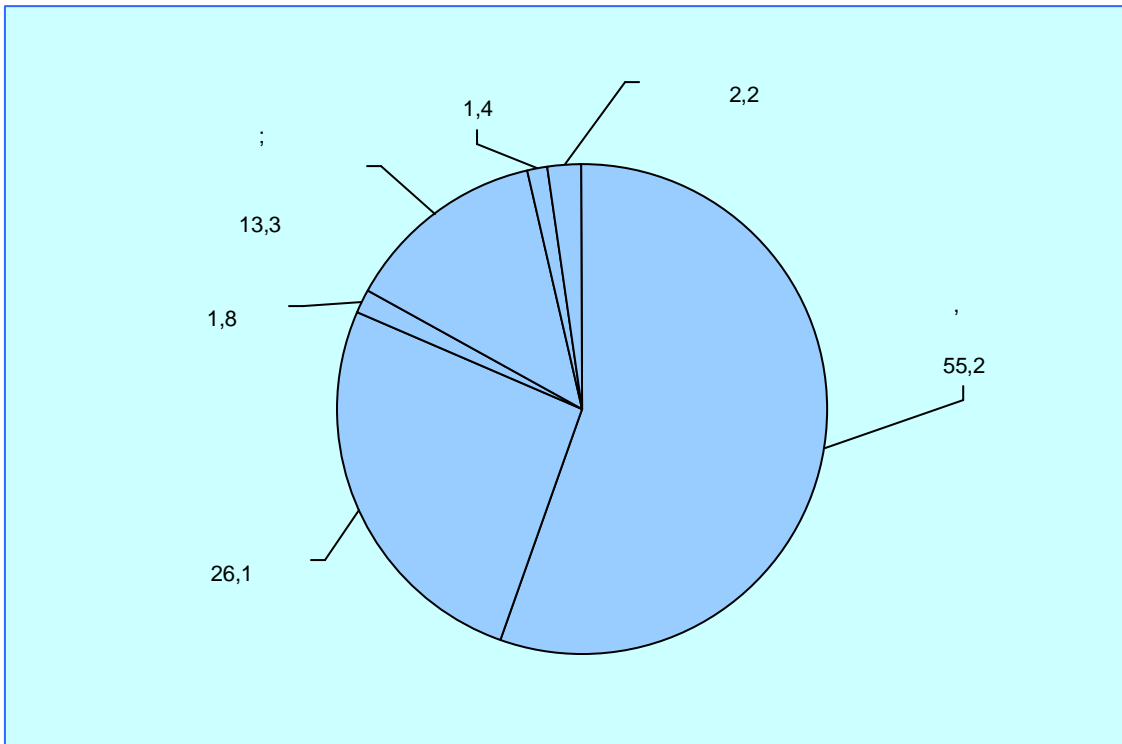
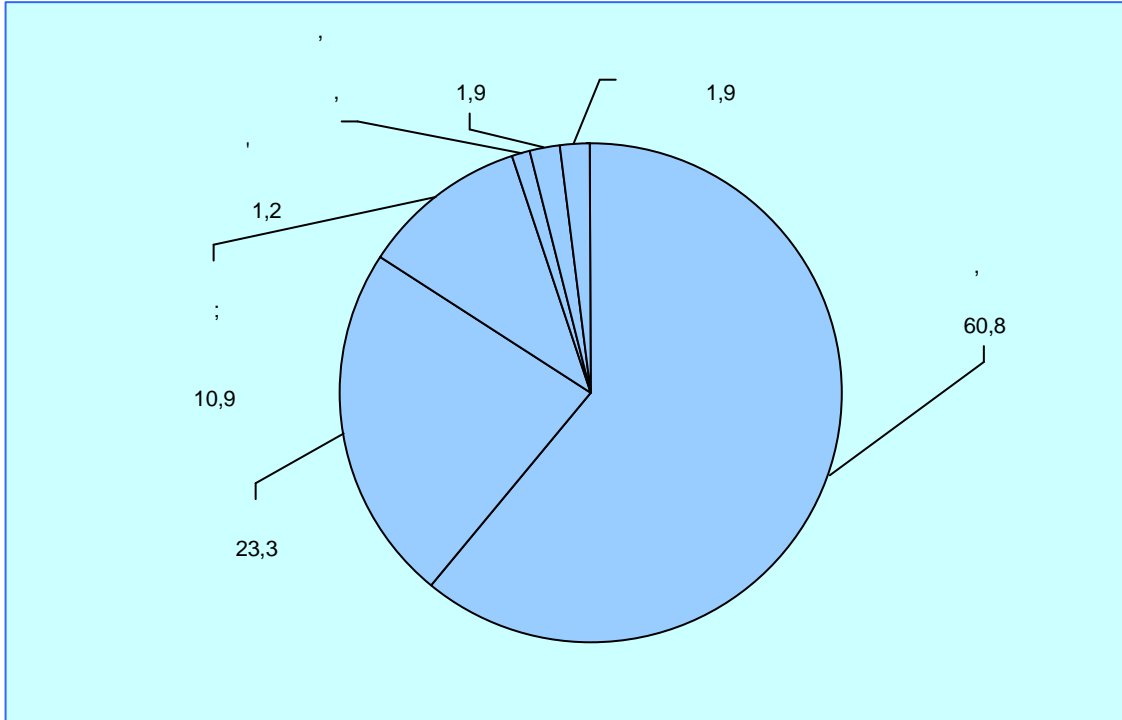

3.10.

(, .)

	Дебіторська заборгованість			Кредиторська заборгованість		
	2014	2015	2016	2014	2015	2016
	14252381,6	31462290,5	39545011,9	11581442,9	24827863,0	27612092,4
м.Чернігів	3297040,8	7935385,6	6531264,6	3215019,9	8398455,1	6654973,7
м. Ніжин	355407,1	295167,8	350627,2	374612,6	359759,4	387388,8
м.Н.-Сіверський	99556,3	135997,7	198970,7	83805,6	102275,2	173698,3
м.Прилуки	1353707,9	2079088,4	4730436,5	1046436,5	1743488,5	2354570,2
Бахмацький	1377292,4	1699772,3	4403365,8	1408793,3	2267851,6	3451924,1
Бобровицький	1044561,8	3459171,4	2839589,2	574881,3	1257529,9	666585,6
Борзнянський	500580,8	813423,9	1830617,3	392396,4	755406,3	1252711,7
Варвинський	684528,6	3165233,6	5665470,2	1122402,7	1521800,3	3215793,0
Городнянський	265394,2	536191,9	570875,5	110547,6	340888,6	390309,3
Ічнянський	509307,9	736098,1	1053776,4	303170,6	494104,1	572054,8
Козелецький	177072,3	375310,3	538151,2	94422,3	143274,7	206999,5
Коропський	123519,3	250463,1	1433602,9	65995,5	488682,9	930720,4
Корюківський	483152,2	702098,3	858132,8	149390,8	582984,6	702667,4
Куликівський	737379,0	1302646,4	2227112,0	238501,7	994558,8	1425145,6
Менський	410734,4	543824,4	244717,7	123579,4	164395,1	215003,2
Ніжинський	100821,8	210444,0	242401,4	177889,4	657435,3	798786,2
Н.-Сіверський	374823,0	664708,8	633466,2	41790,3	19725,3	26552,2
Носівський	236320,2	421540,3	348721,5	314857,6	797598,7	626035,0
Прилуцький	1047970,1	4106893,3	2861032,2	1117660,7	2275793,7	2167187,8
Ріпкинський	49969,2	135307,0	73899,5	74101,8	77566,4	62178,0
Семенівський	152821,1	221808,9	176458,9	139351,8	663234,7	675828,1
Сновський	74928,8	320696,0	320734,2	43334,0	71141,5	58862,8
Сосницький	21474,5	18045,4	34442,2	17953,2	22355,3	44933,4
Срібнянський	155094,3	291192,3	381583,7	73205,5	143343,4	105383,6
Талалаївський	176974,3	453009,7	252417,0	19575,7	91857,1	55348,6
Чернігівський	441949,3	588771,6	743145,1	257766,7	392356,5	390451,1

IV.

4.1.

(,)

(.)

	2010	2012	2013	2014	2015	2016
1	22057,4	33293,9	33387,9	40697,3	60483,4	76473,0
Сільське, лісове та рибне господарство	3249,7	6998,4	7114,3	10032,0	20536,5	20680,8
Промисловість	8271,6	13713,9	13829,9	16872,7	22128,1	33047,7
Будівництво	605,5	859,4	760,3	1126,8	963,2	1393,1
Оптова та роздрібна торгівля; ремонт автотранспортних засобів і мотоциклів	8617,2	9501,0	9218,4	10273,9	13845,4	17007,4
Транспорт, складське господарство, поштова та кур'єрська діяльність	459,3	896,6	1064,7	1178,6	1369,6	2000,0
Тимчасове розміщування й організація харчування	108,8	270,0	283,3	286,8	317,9	368,2
Інформація та телекомунікації	66,0	146,2	148,2	199,0	240,9	235,7
Фінансова та страхова діяльність	35,9	18,5	23,6	24,2	21,4	48,3
Операції з нерухомим майном	288,4	446,6	336,7	290,0	521,1	1082,3
Професійна, наукова та технічна діяльність	146,7	160,0	243,5	111,7	153,6	200,9
Діяльність у сфері адміністративного та допоміжного обслуговування	140,2	215,5	293,1	235,2	292,8	320,3
Освіта	3,5	4,5	4,3	5,5	6,1	7,5
Охорона здоров'я та надання соціальної допомоги	13,2	16,1	19,8	15,8	21,8	23,7
Мистецтво, спорт, розваги та відпочинок	11,4	10,9	6,2	5,3	12,8	14,8
Надання інших видів послуг	40,0	36,3	41,6	39,8	52,2	42,3

¹ Дані сформовано за однорідними продуктами, що за Класифікацією видів економічної діяльності (КВЕД–2010) відносяться до відповідного виду економічної діяльності.

4.2.

(,)

(.)

	2010	2012	2013	2014	2015	2016
	22057,4	33293,9	33387,9	40697,3	60483,4	76473,0
м.Чернігів	10674,1	13718,1	13573,2	14489,9	19995,0	26645,9
м.Ніжин	868,2	1197,5	1022,5	1669,0	1578,8	1931,6
м.Н.-Сіверський	—	—	—	361,8	592,2	681,8
м.Прилуки	3308,5	6708,9	6986,7	8582,7	11319,9	17962,6
Бахмацький	583,6	978,4	952,3	1511,5	2221,6	3270,7
Бобровицький	641,4	1125,1	1113,2	1602,7	3358,6	2696,2
Борзнянський	183,7	305,4	277,9	501,3	997,2	1103,6
Варвинський	283,8	979,1	1074,0	1251,2	2984,3	3570,6
Городнянський	154,4	219,9	273,5	456,4	595,0	643,1
Ічнянський	706,7	990,1	1043,6	1451,0	2091,7	2444,6
Козелецький	241,0	295,8	377,0	586,9	917,4	1097,2
Коропський	123,7	171,3	164,6	284,4	456,9	594,3
Корюківський	1113,6	1319,6	1454,0	2137,0	2379,4	1819,3
Куликівський	220,9	307,5	363,4	472,0	845,5	1679,3
Менський	343,6	464,4	536,2	474,6	789,6	854,9
Ніжинський	188,3	414,7	379,7	488,2	787,7	805,1
Н.-Сіверський	280,4	393,3	344,1	82,7	311,6	145,6
Носівський	288,8	719,3	480,5	643,8	977,1	1215,9
Прилуцький	512,7	899,0	922,9	1134,4	2974,1	2961,0
Ріпкинський	133,5	207,4	185,6	240,3	364,9	360,3
Семенівський	88,3	257,8	224,4	340,5	450,5	532,4
Сновський	231,5	275,9	276,7	413,0	813,3	203,3
Сосницький	81,7	93,9	105,6	127,4	148,5	745,9
Срібнянський	207,0	288,7	347,3	345,0	716,3	312,3
Талалаївський	91,6	186,1	183,5	206,0	483,8	1425,6
Чернігівський	377,4	776,7	725,5	843,6	1332,5	769,9

4.3.

	()					
	2010	2012	2013	2014	2015	2016
	24,9	23,1	24,4	21,0	23,1	21,7
м.Чернігів	28,5	30,7	31,4	27,4	33,7	29,4
м.Ніжин	27,6	20,7	29,9	20,3	29,5	23,0
м.Н.-Сіверський	—	—	—	23,2	17,1	23,2
м.Прилуки	17,8	8,8	10,6	10,8	7,7	5,2
Бахмацький	23,6	23,1	24,1	18,3	20,0	26,6
Бобровицький	13,1	21,5	21,5	13,4	11,3	18,2
Борзнянський	32,1	31,4	43,1	53,6	46,1	31,2
Варвинський	22,1	6,7	7,5	6,0	7,0	4,9
Городнянський	26,3	34,4	44,8	29,3	48,0	53,0
Ічнянський	10,8	24,3	16,0	11,0	10,7	14,6
Козелецький	24,2	39,7	52,5	37,4	36,4	41,8
Коропський	35,6	65,9	77,1	79,2	83,0	71,3
Корюківський	4,3	4,2	4,7	4,3	5,8	17,1
Куликівський	14,4	18,8	12,3	28,9	24,1	14,2
Менський	29,4	28,7	29,3	35,5	37,1	48,7
Ніжинський	18,5	22,5	30,5	27,1	28,5	39,7
Н.-Сіверський	40,5	37,2	39,8	85,2	93,8	86,0
Носівський	34,8	17,7	17,9	16,4	26,6	22,0
Прилуцький	7,6	14,6	19,9	14,3	7,9	16,3
Ріпкинський	26,1	25,6	23,4	30,5	27,1	27,2
Семенівський	56,7	33,2	43,7	28,4	48,6	52,4
Сновський	16,5	13,9	16,5	15,5	32,3	37,7
Сосницький	43,9	51,1	59,5	61,6	68,0	66,2
Срібнянський	37,6	3,8	14,4	5,5	5,3	0,7
Талалаївський	46,0	46,2	31,8	32,4	29,4	40,4
Чернігівський	45,0	50,7	56,5	43,9	43,9	47,7

v.

5.1.

(.)

	Роки	Фінансовий результат (сальдо)	Підприємства, які одержали прибуток		Підприємства, які одержали збиток	
			у % до загальної кількості підприємств	фінансовий результат	у % до загальної кількості підприємств	фінансовий результат
	2010	1318003,7	56,6	2359863,5	43,4	1041859,8
	2012	1163737,9	67,1	2049524,8	32,9	885786,9
	2013	96978,5	66,7	1785204,3	33,3	1688225,8
	2014	62055578,8	69,0	2877987,7	31,0	4933566,5
	2015	3499464,1	75,2	8217218,6	24,8	4717754,5
	2016	2215235,8	74,9	6636913,2	25,1	4421677,4
Сільське, лісове та рибне господарство	2010	1301916,9	61,7	1581344,1	38,3	279427,2
	2012	981597,5	78,4	1183441,5	21,6	201844,0
	2013	-87538,3	73,1	834734,3	26,9	922272,6
	2014	-485521,5	79,4	1883699,1	20,6	2369220,6
	2015	5269726,9	83,2	6764039,7	16,8	1494312,8
	2016	4428782,5	82,4	4995352,9	17,6	566570,4
Промисловість	2010	145630,1	53,1	554691,4	46,9	409061,3
	2012	293643,3	63,4	536150,2	36,6	242506,9
	2013	373137,2	62,5	649547,0	37,5	276409,8
	2014	-717761,3	62,3	611767,3	37,7	1329528,6
	2015	-1490992,6	74,1	741953,0	25,9	2232945,6
	2016	-2313170,2	72,5	904127,9	27,5	3217298,1
Будівництво	2010	-34933,0	43,3	28168,9	56,7	63101,9
	2012	1037,8	63,3	43858,3	36,7	42820,5
	2013	-4266,9	63,6	38680,1	36,4	42947,0
	2014	11560,0	64,2	60520,6	35,8	48960,6
	2015	14026,8	72,4	55976,2	27,6	41949,4
	2016	-34153,3	70,2	104744,6	29,8	138897,9
Оптова та роздрібна торгівля; ремонт автотранспортних засобів і мотоциклів	2010	-9713,9	64,2	134289,5	35,8	144003,4
	2012	-90550,8	69,5	151677,7	30,5	242228,5
	2013	-162659,9	71,0	141539,8	29,0	304199,7
	2014	-443604,2	71,9	194403,9	28,1	638008,1
	2015	88417,7	79,7	376279,9	20,3	287862,2
	2016	206000,3	78,8	376487,7	21,2	170487,4
Транспорт, складське господарство, поштова та кур'єрська діяльність	2010	-14589,4	48,2	10156,9	51,8	24746,3
	2012	13206,8	60,1	35048,6	39,9	21841,8
	2013	-24660,5	60,5	23144,0	39,5	47804,5
	2014	-245046,4	63,1	21355,3	36,9	266401,7
	2015	-296889,1	76,0	35794,3	24,0	332683,4
	2016	-43104,5	73,4	52963,8	26,6	96068,3
Тимчасове розміщення й організація харчування	2010	-4200,5	57,3	2146,1	42,7	6346,6
	2012	-9227,9	54,1	3442,1	45,9	12670,0
	2013	-16911,8	48,1	2561,7	51,9	19473,5
	2014	-10494,5	55,2	4245,6	44,8	14740,1
	2015	-13506,6	62,8	6017,4	37,2	19524,0
	2016	-9645,5	66,9	5711,8	33,1	15357,3
Інформація та телекомунікації	2010	230,0	55,3	11323,8	44,7	11093,8
	2012	4371,3	67,6	9700,1	32,4	5328,8
	2013	-36,6	63,9	5981,5	36,1	6018,1
	2014	-13705,0	71,5	12078,5	28,5	25783,5
	2015	6427,3	70,3	13158,4	29,7	6731,1
	2016	4281,6	70,5	12718,6	29,5	8437,0

	Роки	Фінансовий результат (сальдо)	Підприємства, які одержали прибуток		Підприємства, які одержали збиток	
			у % до загальної кількості підпри- ємств	фінансовий результат	у % до загальної кількості підпри- ємств	фінансовий результат
Фінансова та страхова діяльність	2010	-845,7	58,7	4602,1	41,3	5447,8
	2012	-6712,7	68,6	4987,9	31,4	11700,6
	2013	7428,1	78,1	7687,7	21,9	259,6
	2014	7719,6	78,6	7952,7	21,4	233,1
	2015	305,8	76,7	6216,1	23,3	5910,3
	2016	9178,1	75,0	9965,6	25,0	787,5
Операції з нерухомим майном	2010	-55301,7	43,4	9061,3	56,6	64363,0
	2012	-24214,2	53,7	39352,0	46,3	63566,2
	2013	3329,9	56,4	30734,9	43,6	27405,0
	2014	-78154,7	62,2	41693,0	37,8	119847,7
	2015	-115443,7	60,2	101239,9	39,8	216683,6
	2016	-85357,3	59,6	69502,0	40,4	154859,3
Професійна, наукова та технічна діяльність	2010	3895,9	57,6	12021,2	42,4	8125,3
	2012	11368,0	66,3	25309,7	33,7	13941,7
	2013	20465,3	65,7	26979,0	34,3	6513,7
	2014	-3036,4	63,4	18959,8	36,6	21996,2
	2015	5167,8	66,7	24725,8	33,3	19558,0
	2016	31361,9	74,0	43039,8	26,0	11677,9
Діяльність у сфері адміністративного та допоміжного обслуговування	2010	2128,7	51,5	9062,7	48,5	6934,0
	2012	4487,6	64,3	13504,4	35,7	9016,8
	2013	-12646,2	66,5	19234,6	33,5	31880,8
	2014	-76294,0	62,6	18638,5	37,4	94932,5
	2015	31701,0	65,7	87270,0	34,3	55569,0
	2016	20507,6	72,7	56465,3	27,3	35957,7
Освіта	2010	195,8	75,0	318,2	25,0	122,4
	2012	181,6	66,7	259,0	33,3	77,4
	2013	450,3	70,6	532,4	29,4	82,1
	2014	547,5	78,9	582,4	21,1	34,9
	2015	24,8	63,2	290,3	36,8	265,5
	2016	106,5	68,2	362,2	31,8	255,7
Охорона здоров'я та надання соціальної допомоги	2010	-311,9	66,7	576,2	33,3	888,1
	2012	-478,6	51,2	305,7	48,8	784,3
	2013	-175,9	67,5	385,4	32,5	561,3
	2014	-686,5	61,5	362,3	38,5	1048,8
	2015	-1196,3	67,5	568,2	32,5	1764,5
	2016	592,0	78,1	1169,5	21,9	577,5
Мистецтво, спорт, розваги та відпочинок	2010	-1082,8	46,4	340,6	53,6	1423,4
	2012	-365,9	55,2	546,4	44,8	912,3
	2013	-1322,6	39,1	116,7	60,9	1439,3
	2014	-1746,3	41,7	106,4	58,3	1852,7
	2015	-607,3	63,6	554,7	36,4	1162,0
	2016	-380,2	64,5	1501,7	35,5	1881,9
Надання інших видів послуг	2010	-15014,8	62,7	1760,5	37,3	16775,3
	2012	-14605,9	64,5	1941,2	35,5	16547,1
	2013	2386,4	71,0	3345,2	29,0	958,8
	2014	644,9	72,7	1622,3	27,3	977,4
	2015	2301,6	76,7	3134,7	23,3	833,1
	2016	236,3	70,4	2799,8	29,6	2563,5

5.2.

(.)						
	Роки	Фінансовий результат (сальдо)	Підприємства, які одержали прибуток		Підприємства, які одержали збиток	
			у % до загальної кількості підприємств	фінансовий результат	у % до загальної кількості підприємств	фінансовий результат
	2010	1318003,7	56,6	2359863,5	43,4	1041859,8
	2012	1163737,9	67,1	2049524,8	32,9	885786,9
	2013	96978,5	66,7	1785204,3	33,3	1688225,8
	2014	62055578,8	69,0	2877987,7	31,0	4933566,5
	2015	3499464,1	75,2	8217218,6	24,8	4717754,5
	2016	2215235,8	74,9	6636913,2	25,1	4421677,4
м.Чернігів	2010	-249577,5	49,9	270751,0	50,1	520328,5
	2012	-153602,5	59,7	380128,7	40,3	533731,2
	2013	-197818,6	60,0	386191,9	40,0	584010,5
	2014	-952797,3	62,1	461825,4	37,9	1414622,7
	2015	-349211,7	68,4	788449,8	31,6	1137661,5
	2016	375440,3	69,0	1000336,5	31,0	624896,2
м. Ніжин	2010	-22537,8	55,9	26818,4	44,1	49356,2
	2012	2672,2	64,4	34526,0	35,6	31853,8
	2013	-18406,2	67,6	27776,3	32,4	46182,5
	2014	-15094,7	63,9	77774,6	36,1	92869,3
	2015	-14688,7	71,4	107200,5	28,6	121889,2
	2016	30417,5	73,2	91440,8	26,8	61023,3
м. Н.-Сіверський	2010	—	—	—	—	—
	2012	—	—	—	—	—
	2013	—	—	—	—	—
	2014	20183,6	77,9	37679,6	22,1	17496,0
	2015	32292,5	80,2	50676,5	19,8	18384,0
	2016	24995,3	73,1	33593,7	26,9	8598,4
м.Прилуки	2010	176964,1	56,5	267170,3	43,5	90206,2
	2012	207671,3	62,5	227705,2	37,5	20033,9
	2013	261533,1	69,8	301251,9	30,2	39718,8
	2014	-536567,0	71,1	78661,4	28,9	615228,4
	2015	-1381835,5	78,5	145342,9	21,5	1527178,4
	2016	-2759089,2	80,3	152533,6	19,7	2911622,8
Бахмацький	2010	1009250,7	60,4	1072912,9	39,6	63662,2
	2012	100878,4	78,0	135179,0	22,0	34300,6
	2013	99939,9	79,7	167158,7	20,3	67218,8
	2014	-180267,9	79,8	178572,9	20,2	358840,8
	2015	249857,0	85,1	529604,0	14,9	279747,0
	2016	488753,3	82,4	555925,2	17,6	67171,9

	Роки	Фінансовий результат (сальдо)	Підприємства, які одержали прибуток		Підприємства, які одержали збиток	
			у % до загальної кількості підприємств	фінансовий результат	у % до загальної кількості підприємств	фінансовий результат
Бобровицький	2010	188123,3	66,2	192025,6	33,8	3902,3
	2012	241869,1	82,3	251234,1	17,7	9365,0
	2013	148632,9	74,1	154140,4	25,9	5507,5
	2014	455599,7	70,3	529602,1	29,7	74002,4
	2015	1240460,7	84,8	1252102,3	15,2	11641,6
	2016	763528,5	84,0	810444,8	16,0	46916,3
Борзнянський	2010	15076,6	70,2	22617,1	29,8	7540,5
	2012	21956,1	80,2	25885,0	19,8	3928,9
	2013	2632,6	78,0	21156,9	22,0	18524,3
	2014	108160,9	84,6	118653,8	15,4	10492,9
	2015	344432,3	94,3	352929,9	5,7	8497,6
	2016	167652,3	90,8	187125,3	9,2	19473,0
Варвинський	2010	34458,5	57,9	41638,4	42,1	7179,9
	2012	168561,0	71,6	178565,0	28,4	10004,0
	2013	-258646,2	61,1	15254,6	38,9	273900,8
	2014	-246668,5	73,3	48333,1	26,7	295001,6
	2015	1395740,8	82,7	1399130,8	17,3	3390,0
	2016	862622,4	82,1	897162,4	17,9	34540,0
Городнянський	2010	7291,2	72,8	11093,2	27,2	3802,0
	2012	24650,1	74,8	29223,0	25,2	4572,9
	2013	12047,4	70,0	24925,9	30,0	12878,5
	2014	118469,0	80,2	147092,1	19,8	28623,1
	2015	178698,6	80,5	204960,6	19,5	26262,0
	2016	96550,0	78,6	103249,5	21,4	6699,5
Ічнянський	2010	59227,9	79,8	66018,3	20,2	6790,4
	2012	123801,6	87,6	136591,3	12,4	12789,7
	2013	69387,7	84,0	82206,8	16,0	12819,1
	2014	10671,5	85,5	141097,6	14,5	130426,1
	2015	253891,4	89,3	368422,5	10,7	114531,1
	2016	355425,6	88,3	390454,9	11,7	35029,3
Козелецький	2010	-3901,6	52,5	7511,4	47,5	11413,0
	2012	14998,7	71,1	21146,6	28,9	6147,9
	2013	13061,0	62,6	29099,3	37,4	16038,3
	2014	128668,2	71,6	137646,0	28,4	8977,8
	2015	161521,2	81,3	206547,5	18,8	45026,3
	2016	213082,1	81,9	229162,1	18,1	16080,0
Коропський	2010	2286,4	68,9	7101,9	31,1	4815,5
	2012	10040,9	78,7	13467,3	21,3	3426,4
	2013	13489,2	76,4	18671,4	23,6	5182,2
	2014	32522,4	74,8	43512,6	25,2	10990,2
	2015	176229,4	79,8	182962,1	20,2	6732,7
	2016	171097,3	78,3	175567,6	21,7	4470,3

	Роки	Фінансовий результат (сальдо)	Підприємства, які одержали прибуток		Підприємства, які одержали збиток	
			у % до загальної кількості підприємств	фінансовий результат	у % до загальної кількості підприємств	фінансовий результат
Корюківський	2010	98197,8	73,9	126636,5	26,1	28438,7
	2012	128088,1	80,9	150120,2	19,1	22032,1
	2013	123990,5	73,7	157546,8	26,3	33556,3
	2014	147608,9	78,2	298412,0	21,8	150803,1
	2015	191472,6	86,7	352363,7	13,3	160891,1
	2016	269277,0	86,5	377832,3	13,5	108555,3
Куликівський	2010	12412,4	80,4	26738,5	19,6	14326,1
	2012	24568,2	74,1	32686,3	25,9	8118,1
	2013	36331,4	67,2	42293,0	32,8	5961,6
	2014	-30592,5	73,1	90124,8	26,9	120717,3
	2015	262476,1	74,4	269348,1	25,6	6872,0
	2016	262065,7	75,0	266605,3	25,0	4539,6
Менський	2010	21180,1	54,0	43005,2	46,0	21825,1
	2012	-31530,7	69,9	31782,0	30,1	63312,7
	2013	-21621,4	68,8	51393,4	31,2	73014,8
	2014	-33802,4	71,9	48805,2	28,1	82607,6
	2015	184223,7	80,0	248909,6	20,0	64685,9
	2016	150941,9	77,5	169002,8	22,5	18060,9
Ніжинський	2010	-17625,4	61,2	11108,7	38,8	28734,1
	2012	48028,5	71,1	62713,7	28,9	14685,2
	2013	-37305,7	69,9	20013,5	30,1	57319,2
	2014	-234645,2	72,2	29911,6	27,8	264556,8
	2015	-124631,0	77,4	93605,9	22,6	218236,9
	2016	30244,3	73,1	81022,1	26,9	50777,8
Н.-Сіверський	2010	22049,1	63,6	30054,9	36,4	8005,8
	2012	29413,4	80,9	43676,9	19,1	14263,5
	2013	-27565,0	74,3	13555,9	25,7	41120,9
	2014	-59396,0	83,7	15638,1	16,3	75034,1
	2015	78175,0	85,7	92222,4	14,3	14047,4
	2016	35981,1	84,4	37591,4	15,6	1610,3
Носівський	2010	9013,1	61,9	27240,5	38,1	18227,4
	2012	14007,1	76,5	50868,2	23,5	36861,1
	2013	-26309,3	77,6	25307,4	22,4	51616,7
	2014	-180664,3	78,7	30983,1	21,3	211647,4
	2015	-10994,6	81,8	117062,6	18,2	128057,2
	2016	586,2	76,8	74746,1	23,2	74159,9
Прилуцький	2010	-9714,0	68,5	30148,1	31,5	39862,1
	2012	53608,9	77,5	60537,1	22,5	6928,2
	2013	-166852,5	76,7	61498,7	23,3	228351,2
	2014	-479460,0	75,2	97417,9	24,8	576877,9
	2015	150472,7	86,3	649619,7	13,7	499147,0
	2016	136321,5	80,8	267772,2	19,2	131450,7

	Роки	Фінансовий результат (сальдо)	Підприємства, які одержали прибуток		Підприємства, які одержали збиток	
			у % до загальної кількості підприємств	фінансовий результат	у % до загальної кількості підприємств	фінансовий результат
Ріпкинський	2010	-3421,2	60,3	5305,5	39,7	8726,7
	2012	12691,4	71,6	19752,8	28,4	7061,4
	2013	-954,3	67,0	13730,9	33,0	14685,2
	2014	5386,7	69,9	29206,6	30,1	23819,9
	2015	48042,9	76,2	59267,0	23,8	11224,1
	2016	67753,3	68,1	73110,5	31,9	5357,2
Семенівський	2010	-24805,9	79,4	3634,6	20,6	28440,5
	2012	1222,3	82,2	6362,9	17,8	5140,6
	2013	-8164,6	81,2	10357,8	18,8	18522,4
	2014	-137944,1	79,4	16971,0	20,6	154915,1
	2015	-132246,2	88,2	48766,8	11,8	181013,0
	2016	-44977,0	91,3	71127,3	8,7	116104,3
Сновський	2010	4265,2	63,6	12289,9	36,4	8024,7
	2012	3889,1	72,2	13371,2	27,8	9482,1
	2013	-15672,7	69,0	9103,5	31,0	24776,2
	2014	13636,4	65,2	49767,5	34,8	36131,1
	2015	123624,0	74,2	149111,8	25,8	25487,8
	2016	45753,8	73,8	54226,6	26,2	8472,8
Сосницький	2010	6166,6	57,1	10509,9	42,9	4343,3
	2012	6006,4	71,2	8406,2	28,8	2399,8
	2013	6390,7	75,0	9577,0	25,0	3186,3
	2014	8182,4	81,7	16666,5	18,3	8484,1
	2015	17880,6	75,4	27273,0	24,6	9392,4
	2016	26049,7	76,4	33798,0	23,6	7748,3
Срібнянський	2010	-28850,6	44,4	661,8	55,6	29512,4
	2012	12251,0	71,9	19872,1	28,1	7621,1
	2013	33449,3	69,2	46483,9	30,8	13034,6
	2014	35831,3	80,8	39379,8	19,2	3548,5
	2015	204546,6	76,2	208829,0	23,8	4282,4
	2016	207702,7	76,5	211824,8	23,5	4122,1
Талалаївський	2010	10345,6	74,3	16155,6	25,7	5810,0
	2012	54581,4	77,1	54830,1	22,9	248,7
	2013	-161,0	82,1	13182,2	17,9	13343,2
	2014	44422,9	73,3	46426,8	26,7	2003,9
	2015	185986,8	83,7	188066,3	16,3	2079,5
	2016	95704,9	89,4	96139,0	10,6	434,1
Чернігівський	2010	2129,1	54,3	30715,3	45,7	28586,2
	2012	43415,9	59,6	60893,9	40,4	17478,0
	2013	55570,3	60,9	83326,2	39,1	27755,9
	2014	-97022,8	66,0	67825,6	34,0	164848,4
	2015	33046,9	73,6	124443,3	26,4	91396,4
	2016	141355,3	71,1	195118,4	28,9	53763,1

2016

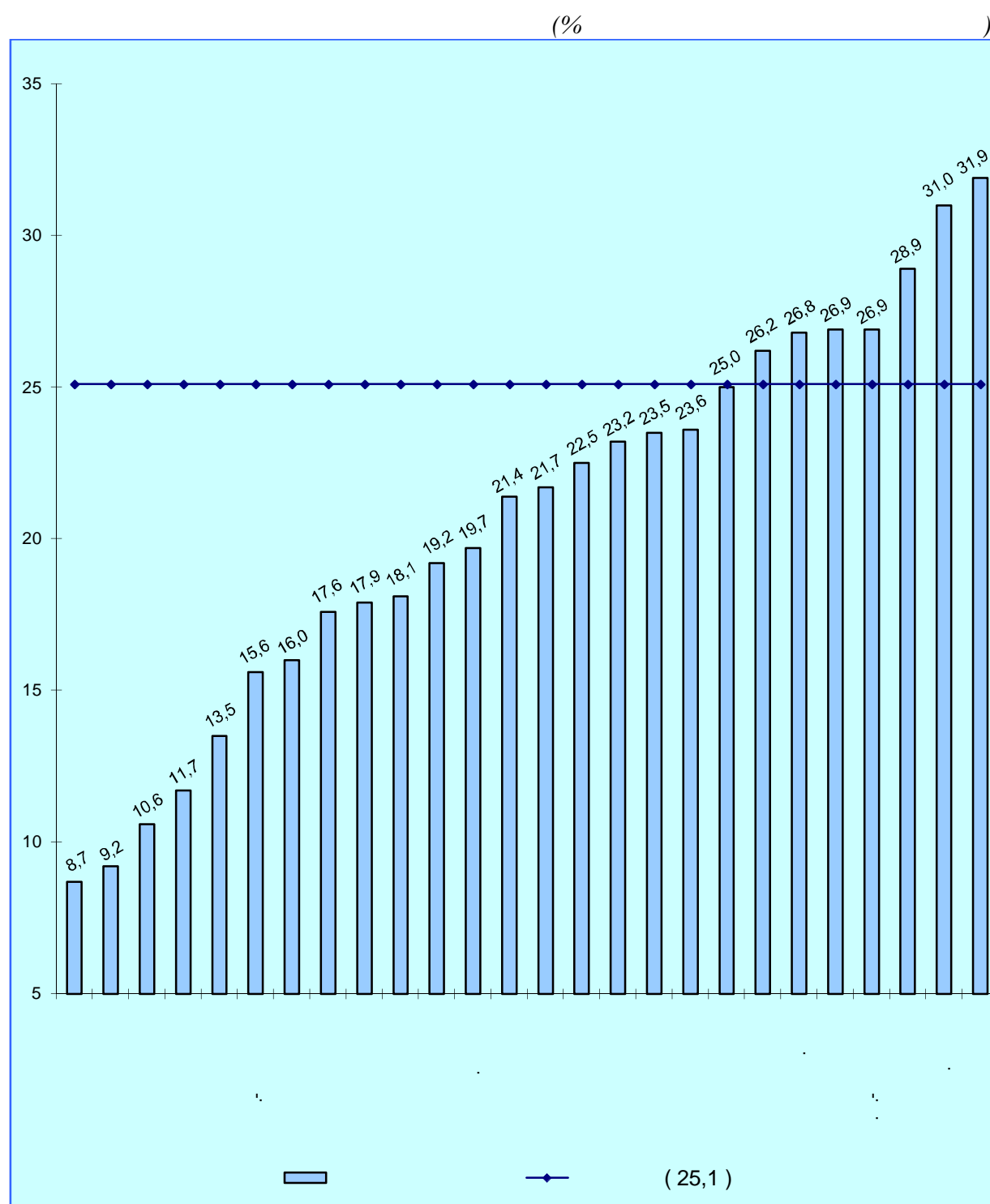
[illegible]

5.4.

()

(.)

	Роки	Фінансовий результат (сальдо)	Підприємства, які одержали прибуток		Підприємства, які одержали збиток	
			у % до загальної кількості підприємств	фінансовий результат	у % до загальної кількості підприємств	фінансовий результат
	2010	1109082,6	55,3	2169941,4	44,7	1060858,8
	2012	943340,9	66,1	1853488,2	33,9	910147,3
	2013	6130858,3	66,0	1586440,1	34,0	1717298,4
	2014	62148870,7	68,4	2716826,2	31,6	4865696,9
	2015	3482691,5	74,9	7980751,4	25,1	4498059,9
	2016	2468604,4	74,4	6341053,0	25,6	3872448,6
Сільське, лісове та рибне господарство	2010	1297229,4	61,3	1576946,9	38,7	279717,5
	2012	974227,7	78,2	1176651,2	21,8	202423,5
	2013	-94236,7	72,8	828239,8	27,2	922476,5
	2014	-496418,8	79,3	1873081,7	20,7	2369500,5
	2015	5244073,2	83,3	6738965,6	16,7	1494892,4
	2016	4389986,9	82,1	4956602,3	17,9	566615,4
Промисловість	2010	-9945,3	51,6	411546,1	48,4	421491,4
	2012	135826,5	61,6	396533,2	38,4	260706,7
	2013	198891,5	61,7	496531,5	38,3	297640,0
	2014	-747865,3	61,6	508790,1	38,4	1256655,4
	2015	-1397427,7	73,7	618846,5	26,3	2016274,2
	2016	-1928256,3	72,2	736785,3	27,8	2665041,6
Будівництво	2010	-39938,0	42,4	24918,5	57,6	64856,5
	2012	-2879,8	62,7	39927,4	37,3	42807,2
	2013	-8518,8	62,7	35400,3	37,3	43919,1
	2014	7880,8	64,0	57778,8	36,0	49898,0
	2015	-566,4	71,6	41486,6	28,4	42053,0
	2016	-50813,8	69,6	88223,3	30,4	139037,1
Оптова та роздрібна торгівля; ремонт автотранспортних засобів і мотоциклів	2010	-42738,6	62,5	103818,1	37,5	146556,7
	2012	-123131,4	68,4	121154,7	31,6	244286,1
	2013	-188392,7	70,0	117642,6	30,0	306035,3
	2014	-477401,4	71,2	161029,8	28,8	638431,2
	2015	28884,8	79,5	317340,2	20,5	288455,4
	2016	150663,5	78,7	321608,3	21,3	170944,8
Транспорт, складське господарство, поштова та кур'єрська діяльність	2010	-16553,5	46,7	8715,0	53,3	25268,5
	2012	6463,9	59,5	28882,0	40,5	22418,1
	2013	-30730,3	60,2	20544,2	39,8	51274,5
	2014	-248874,9	61,6	19086,5	38,4	267961,4
	2015	-299859,9	76,0	32032,9	24,0	331892,8
	2016	-49817,8	72,0	47868,2	28,0	97686,0
Тимчасове розміщування й організація харчування	2010	-4647,2	55,6	1805,3	44,4	6452,5
	2012	-10225,3	51,1	2618,4	48,9	12843,7
	2013	-17760,7	47,4	1977,1	52,6	19737,8
	2014	-11392,7	54,5	3527,2	45,5	14919,9
	2015	-14357,2	62,8	5173,1	37,2	19530,3
	2016	-10479,9	66,9	4877,4	33,1	15357,3
Інформація та телекомунікації	2010	-222,6	53,7	11001,3	46,3	11223,9
	2012	1318,1	66,9	8923,5	33,1	7605,4
	2013	-937,7	63,9	5450,5	36,1	6388,2
	2014	-15131,6	71,5	11013,7	28,5	26145,3
	2015	4985,4	69,5	11812,5	30,5	6827,1
	2016	3136,2	68,9	11690,9	31,1	8554,7

	Роки	Фінансовий результат (сальдо)	Підприємства, які одержали прибуток		Підприємства, які одержали збиток	
			у % до загальної кількості підприємств	фінансовий результат	у % до загальної кількості підприємств	фінансовий результат
Фінансова та страхова діяльність	2010	-1306,7	58,7	4154,1	41,3	5460,8
	2012	-7176,9	68,6	4526,8	31,4	11703,7
	2013	6917,9	78,1	7177,8	21,9	259,9
	2014	7056,4	78,6	7343,8	21,4	287,4
	2015	-262,4	76,7	5766,9	23,3	6029,3
	2016	7330,4	71,4	8121,9	28,6	791,5
Операції з нерухомим майном	2010	-58149,1	42,6	7134,4	57,4	65283,5
	2012	-26630,1	52,5	36816,2	47,5	63446,3
	2013	-7,5	55,5	27982,2	44,5	27989,7
	2014	-81586,7	61,5	38599,2	38,5	120185,9
	2015	-114504,6	59,7	97667,1	40,3	212171,7
	2016	-89411,9	59,0	65829,0	41,0	155240,9
Професійна, наукова та технічна діяльність	2010	1558,1	55,3	9879,3	44,7	8321,2
	2012	8712,7	65,0	22771,1	35,0	14058,4
	2013	17657,9	64,4	24268,4	35,6	6610,5
	2014	-5525,9	62,5	17215,8	37,5	22741,7
	2015	2139,5	66,3	21721,3	33,7	19581,8
	2016	28870,4	73,6	40561,4	26,4	11691,0
Діяльність у сфері адміністративного та допоміжного обслуговування	2010	861,0	49,3	7841,3	50,7	6980,3
	2012	2742,2	63,1	12073,6	36,9	9331,4
	2013	-14421,9	65,9	17488,6	34,1	31910,5
	2014	-78045,4	61,5	16987,9	38,5	95033,3
	2015	29591,2	65,2	85898,6	34,8	56307,4
	2016	17441,1	69,9	53569,1	30,1	36128,0
Освіта	2010	120,9	75,0	244,1	25,0	123,2
	2012	120,5	66,7	207,9	33,3	87,4
	2013	366,9	70,6	449,0	29,4	82,1
	2014	496,0	78,9	530,9	21,1	34,9
	2015	-13,3	63,2	259,0	36,8	272,3
	2016	74,7	68,2	331,3	31,8	256,6
Охорона здоров'я та надання соціальної допомоги	2010	-397,5	63,9	494,6	36,1	892,1
	2012	-562,4	48,8	240,4	51,2	802,8
	2013	-252,5	67,5	313,7	32,5	566,2
	2014	-739,3	59,0	321,7	41,0	1061,0
	2015	-1231,0	67,5	541,0	32,5	1772,0
	2016	455,8	75,0	1102,8	25,0	647,0
Мистецтво, спорт, розваги та відпочинок	2010	-1180,0	46,4	249,3	53,6	1429,3
	2012	-518,8	55,2	481,9	44,8	1000,7
	2013	-1327,4	39,1	116,0	60,9	1443,4
	2014	-1747,9	41,7	105,6	58,3	1853,5
	2015	-640,5	63,6	521,5	36,4	1162,0
	2016	-566,0	64,5	1315,9	35,5	1881,9
Надання інших видів послуг	2010	-15608,3	60,0	1193,1	40,0	16801,4
	2012	-14946,0	63,4	1679,9	36,6	16625,9
	2013	1893,7	71,0	2858,4	29,0	964,7
	2014	426,0	71,6	1413,5	28,4	987,5
	2015	1880,4	75,6	2718,6	24,4	838,2
	2016	-8,9	70,4	2565,9	29,6	2574,8

5.5.

()

(.)

	Роки	Фінансовий результат (сальдо)	Підприємства, які одержали прибуток		Підприємства, які одержали збиток	
			у % до загальної кількості підпри- ємств	фінансовий результат	у % до загальної кількості підпри- ємств	фінансовий результат
	2010	1109082,6	55,3	2169941,4	44,7	1060858,8
	2012	943340,9	66,1	1853488,2	33,9	910147,3
	2013	6130858,3	66,0	1586440,1	34,0	1717298,4
	2014	62148870,7	68,4	2716826,2	31,6	4865696,9
	2015	3482691,5	74,9	7980751,4	25,1	4498059,9
	2016	2468604,4	74,4	6341053,0	25,6	3872448,6
м. Чернігів	2010	-314451,4	48,2	222540,2	51,8	536991,6
	2012	-224679,1	58,6	326589,1	41,4	551268,2
	2013	-265884,2	59,4	339247,9	40,6	605132,1
	2014	-1006982,8	61,4	409016,3	38,6	1415999,1
	2015	-441518,7	68,1	694545,9	31,9	1136064,6
	2016	229366,7	68,5	855993,9	31,5	626627,2
м. Ніжин	2010	-29273,9	53,3	21190,1	46,7	50464,0
	2012	-3998,4	63,2	29485,7	36,8	33484,1
	2013	-25866,1	66,0	21560,7	34,0	47426,8
	2014	-26780,5	62,7	67733,2	37,3	94513,7
	2015	-29546,6	71,0	93516,0	29,0	123062,6
	2016	14599,8	71,7	75709,5	28,3	61109,7
м.Н.-Сіверський	2010	—	—	—	—	—
	2012	—	—	—	—	—
	2013	—	—	—	—	—
	2014	18128,1	75,6	35654,2	24,4	17526,1
	2015	28898,2	80,2	47314,7	19,8	18416,5
	2016	23459,6	73,1	32058,4	26,9	8598,8
м. Прилуки	2010	104169,8	55,3	191049,9	44,7	86880,1
	2012	125945,0	60,2	148861,1	39,8	22916,1
	2013	170112,2	69,1	211119,2	30,9	41007,0
	2014	-474053,2	70,4	65520,3	29,6	539573,5
	2015	-1182957,5	78,1	122649,0	21,9	1305606,5
	2016	-2229634,7	79,5	128727,8	20,5	2358362,5
Бахмацький	2010	1008250,5	60,4	1072023,3	39,6	63772,8
	2012	99413,1	77,1	133905,9	22,9	34492,8
	2013	98163,8	79,7	165578,1	20,3	67414,3
	2014	-181570,0	79,8	177360,8	20,2	358930,8
	2015	247311,8	84,6	528235,1	15,4	280923,3
	2016	484127,2	82,4	551323,8	17,6	67196,6

	Роки	Фінансовий результат (сальдо)	Підприємства, які одержали прибуток		Підприємства, які одержали збиток	
			у % до загальної кількості підпри- ємств	фінансовий результат	у % до загальної кількості підпри- ємств	фінансовий результат
Бобровицький	2010	187826,3	66,2	191894,0	33,8	4067,7
	2012	241008,0	82,3	250474,1	17,7	9466,1
	2013	148407,3	72,9	153938,8	27,1	5531,5
	2014	455139,5	70,3	529303,6	29,7	74164,1
	2015	1240167,3	84,8	1251866,9	15,2	11699,6
	2016	761018,4	84,0	809531,8	16,0	48513,4
Борзнянський	2010	14585,6	70,2	22168,1	29,8	7582,5
	2012	21099,6	79,1	25070,9	20,9	3971,3
	2013	2122,7	78,0	20903,2	22,0	18780,5
	2014	107468,5	84,6	118087,4	15,4	10618,9
	2015	343779,6	94,3	352304,2	5,7	8524,6
	2016	166458,9	90,8	185932,1	9,2	19473,2
Варвинський	2010	34208,1	57,9	41437,1	42,1	7229,0
	2012	168174,7	70,1	178232,9	29,9	10058,2
	2013	-258929,0	61,1	14988,9	38,9	273917,9
	2014	-246938,3	73,3	48063,7	26,7	295002,0
	2015	1395181,6	82,7	1398772,6	17,3	3591,0
	2016	860035,6	80,4	894577,7	19,6	34542,1
Городнянський	2010	6433,7	71,6	10258,9	28,4	3825,2
	2012	23451,1	74,8	28273,7	25,2	4822,6
	2013	10659,7	70,0	23543,5	30,0	12883,8
	2014	116688,3	80,2	145318,0	19,8	28629,7
	2015	175391,7	79,7	201904,5	20,3	26512,8
	2016	94495,6	78,6	101206,5	21,4	6710,9
Ічнянський	2010	57062,0	79,8	63931,4	20,2	6869,4
	2012	122531,9	86,5	135384,9	13,5	12853,0
	2013	65605,4	83,4	81526,2	16,6	15920,8
	2014	9226,4	84,9	140671,0	15,1	131444,6
	2015	253629,8	89,3	367897,2	10,7	114267,4
	2016	353542,4	87,7	388667,5	12,3	35125,1
Козелецький	2010	-5701,6	50,0	6862,7	50,0	12564,3
	2012	12678,0	70,4	18940,5	29,6	6262,5
	2013	7631,0	62,6	23776,3	37,4	16145,3
	2014	122193,2	70,3	131398,7	29,7	9205,5
	2015	157487,5	80,0	202612,0	20,0	45124,5
	2016	204615,4	81,9	220699,0	18,1	16083,6
Коропський	2010	1743,3	68,9	6568,4	31,1	4825,1
	2012	9554,4	78,7	13009,7	21,3	3455,3
	2013	13128,9	75,5	18322,8	24,5	5193,9
	2014	32086,6	74,8	43092,4	25,2	11005,8
	2015	175121,2	79,8	181888,8	20,2	6767,6
	2016	169807,1	78,3	174277,4	21,7	4470,3

	Роки	Фінансовий результат (сальдо)	Підприємства, які одержали прибуток		Підприємства, які одержали збиток	
			у % до загальної кількості підпри- ємств	фінансовий результат	у % до загальної кількості підпри- ємств	фінансовий результат
Корюківський	2010	61913,0	73,0	90738,5	27,0	28825,5
	2012	96791,2	80,9	119044,6	19,1	22253,4
	2013	91880,7	73,7	125519,6	26,3	33638,9
	2014	91114,3	77,3	242087,5	22,7	150973,2
	2015	125900,1	86,7	286841,2	13,3	160941,1
	2016	206796,2	84,6	315353,2	15,4	108557,0
Куликівський	2010	8681,5	78,3	23023,0	21,7	14341,5
	2012	23777,1	70,7	31927,3	29,3	8150,2
	2013	36045,7	67,2	42117,8	32,8	6072,1
	2014	-31098,5	73,1	89632,3	26,9	120730,8
	2015	260875,5	74,4	267781,3	25,6	6905,8
	2016	259386,2	75,0	263928,4	25,0	4542,2
Менський	2010	17873,5	52,2	40592,1	47,8	22718,6
	2012	-34125,3	69,2	29277,3	30,8	63402,6
	2013	-22584,6	68,2	50497,0	31,8	73081,6
	2014	-35464,5	71,9	47493,2	28,1	82957,7
	2015	183556,5	80,0	248433,9	20,0	64877,4
	2016	149843,2	76,3	167987,3	23,8	18144,1
Ніжинський	2010	-17887,8	59,2	10851,7	40,8	28739,5
	2012	47703,9	71,1	62473,7	28,9	14769,8
	2013	-37898,9	68,5	19443,5	31,5	57342,4
	2014	-235052,4	69,6	29526,1	30,4	264578,5
	2015	-125244,8	77,4	93009,7	22,6	218254,5
	2016	29953,5	71,8	80772,0	28,2	50818,5
Н.-Сіверський	2010	20922,0	61,9	29002,5	38,1	8080,5
	2012	27737,1	80,1	42042,2	19,9	14305,1
	2013	-28546,3	73,6	12618,1	26,4	41164,4
	2014	-59431,0	83,7	15619,2	16,3	75050,2
	2015	77945,0	85,7	91992,9	14,3	14047,9
	2016	35923,4	84,4	37534,2	15,6	1610,8
Носівський	2010	8143,3	61,9	26795,5	38,1	18652,2
	2012	12263,0	75,5	49192,0	24,5	36929,0
	2013	-27097,5	77,6	24905,2	22,4	52002,7
	2014	-182055,8	78,7	30407,6	21,3	212463,4
	2015	-13830,5	81,8	114234,7	18,2	128065,2
	2016	-2050,2	75,4	72163,7	24,6	74213,9
Прилуцький	2010	-11134,5	68,5	29393,6	31,5	40528,1
	2012	49577,9	76,5	56540,1	23,5	6962,2
	2013	-168723,6	75,0	59999,6	25,0	228723,2
	2014	-483480,7	75,2	94013,2	24,8	577493,9
	2015	146033,6	86,3	645183,8	13,7	499150,2
	2016	132933,7	80,8	264342,4	19,2	131408,7

	Роки	Фінансовий результат (сальдо)	Підприємства, які одержали прибуток		Підприємства, які одержали збиток	
			у % до загальної кількості підпри- ємств	фінансовий результат	у % до загальної кількості підпри- ємств	фінансовий результат
Ріпкинський	2010	-5026,6	60,3	3736,9	39,7	8763,5
	2012	9529,5	70,5	16603,7	29,5	7074,2
	2013	-4675,5	66,0	10035,9	34,0	14711,4
	2014	3121,5	69,9	26973,0	30,1	23851,5
	2015	42278,9	76,2	53506,1	23,8	11227,2
	2016	63411,8	68,1	68783,5	31,9	5371,7
Семенівський	2010	-25415,1	79,4	3032,9	20,6	28448,0
	2012	-38,8	81,1	5158,6	18,9	5197,4
	2013	-9483,2	80,2	9049,5	19,8	18532,7
	2014	-139371,7	79,4	15584,9	20,6	154956,6
	2015	-134188,1	87,3	46858,3	12,7	181046,4
	2016	-47269,9	91,3	68834,4	8,7	116104,3
Сновський	2010	1530,8	63,6	9575,0	36,4	8044,2
	2012	2598,0	72,2	12112,6	27,8	9514,6
	2013	-16809,4	67,6	7992,7	32,4	24802,1
	2014	10642,5	65,2	46782,3	34,8	36139,8
	2015	120206,0	74,2	145695,3	25,8	25489,3
	2016	42342,1	73,8	50814,9	26,2	8472,8
Сосницький	2010	3635,3	57,1	7978,6	42,9	4343,3
	2012	4684,4	71,2	7084,2	28,8	2399,8
	2013	5501,7	73,4	8691,6	26,6	3189,9
	2014	6892,0	81,7	15377,1	18,3	8485,1
	2015	16297,5	75,4	25692,9	24,6	9395,4
	2016	24824,2	76,4	32572,5	23,6	7748,3
Срібнянський	2010	-28875,3	44,4	641,6	55,6	29516,9
	2012	12156,7	68,8	19789,3	31,3	7632,6
	2013	33441,6	65,4	46480,2	34,6	13038,6
	2014	35829,6	80,8	39378,1	19,2	3548,5
	2015	204533,2	76,2	208815,6	23,8	4282,4
	2016	207691,2	76,5	211813,3	23,5	4122,1
Талалаївський	2010	10296,0	71,4	16134,1	28,6	5838,1
	2012	54513,2	77,1	54782,8	22,9	269,6
	2013	-253,1	82,1	13104,5	17,9	13357,6
	2014	44354,1	71,7	46359,5	28,3	2005,4
	2015	185543,3	83,7	187622,8	16,3	2079,5
	2016	95659,3	89,4	96093,4	10,6	434,1
Чернігівський	2010	-425,9	51,4	28521,3	48,6	28947,2
	2012	40994,7	58,4	59231,3	41,6	18236,6
	2013	53192,4	59,0	81479,3	41,0	28286,9
	2014	-99475,9	64,8	66372,6	35,2	165848,5
	2015	29839,4	72,9	121576,0	27,1	91736,6
	2016	137267,7	71,1	191354,4	28,9	54086,7

5.6.

()

(.)

	Роки	Чистий дохід (виручка) від реалізації продукції та чисті зароблені страхові премії	Інші операційні доходи	Інші доходи	Разом чисті доходи
	2014	37726831,7	5039412,0	1377438,6	44143682,3
	2015	58838756,4	7953566,4	2252463,4	69044786,2
	2016	68762151,9	6980920,3	1816905,0	77559977,2
Сільське, лісове та рибне господарство	2014	10135591,1	2214806,1	205613,0	12556010,2
	2015	21707736,7	5007231,3	740743,2	27455711,2
	2016	22046895,4	3632644,2	292202,8	25971742,4
Промисловість	2014	13598774,8	1482929,3	244199,7	15325903,8
	2015	17911460,3	1568282,7	993434,1	20473177,1
	2016	23736361,4	1779599,5	1120587,2	26636548,1
Будівництво	2014	1146033,2	39838,6	15267,8	1201139,6
	2015	924008,5	32197,6	20393,1	976599,2
	2016	1408181,2	57362,6	12972,6	1478516,4
Оптова та роздрібна торгівля; ремонт автотранспортних засобів і мотоциклів	2014	10536817,9	1026659,4	750524,3	12314001,6
	2015	13849394,3	788898,0	198554,1	14836846,4
	2016	17314642,8	1055107,9	87065,0	18456815,7
Транспорт, складське господарство, поштова та кур'єрська діяльність	2014	1160331,1	67455,8	6520,0	1234306,9
	2015	1292799,0	171434,8	23394,0	1487627,8
	2016	1911858,8	157003,5	24389,4	2093251,7
Тимчасове розміщування й організація харчування	2014	284685,0	8915,3	5381,4	298981,7
	2015	316685,9	30257,0	1745,3	348688,2
	2016	367874,1	12439,9	10559,7	390873,7
Інформація та телекомунікації	2014	194818,2	29409,2	4886,0	229113,4
	2015	235831,3	10118,6	2808,2	248758,1
	2016	260127,8	10962,3	1878,3	272968,4
Фінансова та страхова діяльність	2014	7468,6	21514,8	5518,6	34502,0
	2015	7507,0	18490,6	22840,2	48837,8
	2016	35265,5	28677,0	41854,1	105796,6
Операції з нерухомим майном	2014	271452,5	127767,6	65195,0	464415,1
	2015	509800,0	234610,2	71678,8	816089,0
	2016	1063121,9	134119,6	67690,7	1264932,2
Професійна, наукова та технічна діяльність	2014	117264,9	4612,5	10255,4	132132,8
	2015	193386,0	8768,2	3739,5	205893,7
	2016	207742,7	16305,9	12278,4	236327,0
Діяльність у сфері адміністративного та допоміжного обслуговування	2014	206364,7	13338,2	63499,7	283202,6
	2015	1801432,7	44871,8	170803,9	2017108,4
	2016	323292,4	42651,2	141024,3	506967,9
Освіта	2014	5845,6	17,1	11,3	5874,0
	2015	6448,1	24,1	21,4	6493,6
	2016	7992,7	35,5	12,0	8040,2
Охорона здоров'я та надання соціальної допомоги	2014	16595,7	21,6	57,4	16674,7
	2015	18437,2	926,0	123,9	19487,1
	2016	20091,7	353,7	338,5	20783,9
Мистецтво, спорт, розваги та відпочинок	2014	5227,2	1651,7	109,1	6988,0
	2015	11857,7	36390,0	1630,1	49877,8
	2016	15090,3	43683,5	3549,4	62323,2
Надання інших видів послуг	2014	39561,2	474,8	399,9	40435,9
	2015	51971,7	1065,5	553,6	53590,8
	2016	43613,2	9974,0	502,6	54089,8

	Роки	Операційні витрати	Інші витрати	Витрати усього	З них собівартість реалізованої продукції (товарів, робіт, послуг)	Чистий прибуток (збиток)
	2014	41034426,7	5164834,4	46292528,5	30135967,4	62148870,7
	2015	59032489,9	6512832,2	65561319,7	45390076,6	3482691,5
	2016	70509126,4	4835615,0	75091511,6	58191761,0	2468604,4
Сільське, лісове та рибне господарство	2014	11225021,1	1816510,6	13052428,8	7116036,7	-496418,8
	2015	19446781,8	2739202,5	22211503,5	13337578,0	5244073,2
	2016	19977169,8	1565790,1	21581756,3	15973123,8	4389986,9
Промисловість	2014	14196069,4	1847595,7	16073768,5	10883305,2	-747865,3
	2015	19204898,3	2759271,4	21869972,8	15439269,2	-1397427,7
	2016	26446177,2	2503541,1	28564804,4	22056050,1	-1928256,3
Будівництво	2014	1162094,6	27485,0	1193246,8	1027532,1	7880,8
	2015	943918,0	18654,4	977158,1	801516,3	-566,4
	2016	1402724,9	109944,8	1529330,2	1233467,9	-50813,8
Оптова та роздрібна торгівля; ремонт автотранспортних засобів і мотоциклів	2014	11554283,1	1203322,7	12791403,0	9318031,0	-477401,4
	2015	14181781,3	566647,4	14807960,6	12076038,6	28884,8
	2016	17888369,3	362446,1	18306152,2	15559078,6	150663,5
Транспорт, складське господарство, поштова та кур'єрська діяльність	2014	1407729,0	71624,3	1483181,8	1030218,9	-248874,9
	2015	1572257,2	212259,7	1787487,7	1103002,5	-299859,9
	2016	2026187,7	110168,5	2143230,5	1631579,9	-49817,8
Тимчасове розміщування й організація харчування	2014	301645,8	7830,4	310369,0	227866,8	-11392,7
	2015	343329,0	18865,8	363045,4	246039,8	-14357,2
	2016	392543,7	7975,5	401353,6	275678,9	-10479,9
Інформація та телекомунікації	2014	238654,8	4163,6	244245,0	126173,6	-15131,6
	2015	237047,2	5283,6	243772,7	166488,2	4985,4
	2016	262295,6	6391,2	269832,2	178565,2	3136,2
Фінансова та страхова діяльність	2014	21133,3	5649,1	27445,6	4439,3	7056,4
	2015	38246,9	10285,1	49100,2	2151,8	-262,4
	2016	85846,9	10771,6	98466,2	24848,0	7330,4
Операції з нерухомим майном	2014	435203,2	107366,6	546001,8	138360,1	-81586,7
	2015	803132,9	128399,8	930593,6	295576,0	-114504,6
	2016	1225304,4	124985,1	1354321,1	819048,4	-89411,9
Професійна, наукова та технічна діяльність	2014	124603,5	10565,7	137658,4	68686,8	-5525,9
	2015	193708,7	7017,2	203754,2	107191,6	2139,5
	2016	194345,8	10619,3	207456,6	102088,6	28870,4
Діяльність у сфері адміністративного та допоміжного обслуговування	2014	299957,1	59539,5	361242,0	146258,4	-78045,4
	2015	1942333,3	43074,1	1987517,2	1718402,4	29591,2
	2016	468384,6	18075,7	489526,8	240325,0	17441,1
Освіта	2014	4888,8	437,7	5378,0	3192,5	496,0
	2015	5402,7	1066,1	6506,9	3119,8	-13,3
	2016	6026,5	1907,2	7965,5	3418,4	74,7
Охорона здоров'я та надання соціальної допомоги	2014	16689,9	671,3	17414,0	10919,6	-739,3
	2015	20175,0	508,4	20718,1	14335,1	-1231,0
	2016	19710,2	481,7	20328,1	12144,5	455,8
Мистецтво, спорт, розваги та відпочинок	2014	8404,4	329,9	8735,9	4461,2	-1747,9
	2015	49714,6	770,5	50518,3	37678,6	-640,5
	2016	61075,8	1627,6	62889,2	46780,9	-566,0
Надання інших видів послуг	2014	38048,7	1742,3	40009,9	30485,2	426,0
	2015	49763,0	1526,2	51710,4	41688,7	1880,4
	2016	52964,0	889,5	54098,7	35562,8	-8,9

5.7.

(.)

	Роки	Результат від операційної діяльності	Витрати операційної діяльності	Рівень рентабельності (збитковості), %
	2010	2108315,7	16488581,4	12,8
	2012	1788841,7	23131852,6	7,7
	2013	1040871,7	23684461,7	4,4
	2014	1705649,6	31676215,2	5,4
	2015	7705279,7	46854149,1	16,4
	2016	5151705,9	54735596,2	9,4
Сільське, лісове та рибне господарство	2010	1712808,5	3821534,9	44,8
	2012	1332014,4	7943274,8	16,8
	2013	410566,3	8388009,7	4,9
	2014	1117306,3	11213420,1	10,0
	2015	7248745,2	19406425,0	37,4
	2016	5671893,4	19897400,2	28,5
Промисловість	2010	411264,2	9095872,4	4,5
	2012	388062,9	10798953,0	3,6
	2013	587149,4	10873935,4	5,4
	2014	885492,4	14190854,4	6,2
	2015	264529,4	19178569,5	1,4
	2016	-939632,1	26368973,7	-3,6
Будівництво	2010	-34859,7	636176,8	-5,5
	2012	6498,9	878732,9	0,7
	2013	4028,5	791054,0	0,5
	2014	21386,5	1149724,1	1,9
	2015	11174,1	936792,0	1,2
	2016	59149,2	1389237,6	4,3
Оптова та роздрібна торгівля; ремонт автотранспортних засобів і мотоциклів	2010	120731,6	1481398,4	8,1
	2012	136312,6	1107616,6	12,3
	2013	98559,0	1037570,2	9,5
	2014	2095,2	2236252,1	0,1
	2015	449185,4	2105742,7	21,3
	2016	471772,9	2329290,7	20,3
Транспорт, складське господарство, поштова та кур'єрська діяльність	2010	-3635,3	500224,5	-0,7
	2012	18227,4	897657,5	2,0
	2013	2567,8	1102097,7	0,2
	2014	-180705,4	1403016,5	-12,9
	2015	-110152,9	1565123,9	-7,0
	2016	40345,8	2015856,5	2,0
Тимчасове розміщення й організація харчування	2010	-3870,1	102412,7	-3,8
	2012	-6670,8	290315,9	-2,3
	2013	-11525,9	307065,4	-3,8
	2014	-8676,2	300961,9	-2,9
	2015	3348,4	343264,7	1,0
	2016	-13170,8	392065,7	-3,4
Інформація та телекомунікації	2010	-8663,6	112090,6	-7,7
	2012	4567,2	155795,3	2,9
	2013	181,9	150781,6	0,1
	2014	-14438,5	238414,0	-6,1
	2015	8440,2	229250,5	3,7
	2016	8393,5	261519,0	3,2

	Роки	Результат від операційної діяльності	Витрати операційної діяльності	Рівень рентабельності (збитковості), %
Фінансова та страхова діяльність	2010	2163,1	43618,0	5,0
	2012	9476,6	16730,8	56,6
	2013	8366,8	23831,1	35,1
	2014	7850,1	21133,3	37,1
	2015	-12249,3	38246,9	-32,0
	2016	-21904,4	85846,9	-25,5
Операції з нерухомим майном	2010	-44063,5	309031,9	-14,3
	2012	-21898,6	488361,7	-4,5
	2013	-29537,8	376597,5	-7,8
	2014	-37714,8	434434,5	-8,7
	2015	-62420,2	800499,9	-7,8
	2016	-35047,3	1209126,8	-2,9
Професійна, наукова та технічна діяльність	2010	1235,4	138047,2	0,9
	2012	2977,1	150527,1	2,0
	2013	13171,4	226303,3	5,8
	2014	-3999,1	122308,3	-3,3
	2015	5344,0	188730,9	2,8
	2016	20294,5	184697,2	11,0
Діяльність у сфері адміністративного та допоміжного обслуговування	2010	-45061,6	155838,0	-28,9
	2012	-83277,4	301623,3	-27,6
	2013	-50549,3	337966,2	-15,0
	2014	-83875,0	299194,3	-28,0
	2015	-101244,2	1938234,4	-5,2
	2016	-109250,6	463526,3	-23,6
Освіта	2010	96,9	4184,8	2,3
	2012	303,7	4238,0	7,2
	2013	429,1	4473,6	9,6
	2014	526,4	4888,8	10,8
	2015	79,1	5318,6	1,5
	2016	176,6	5962,0	3,0
Охорона здоров'я та надання соціальної допомоги	2010	369,0	12178,0	3,0
	2012	346,6	15856,4	2,2
	2013	818,7	16991,8	4,8
	2014	-72,6	16689,9	-0,4
	2015	-817,9	20085,6	-4,1
	2016	724,8	19594,7	3,7
Мистецтво, спорт, розваги та відпочинок	2010	-1359,4	38007,8	-3,6
	2012	-504,4	48031,4	-1,1
	2013	2670,2	7420,6	36,0
	2014	-1298,7	7645,4	-17,0
	2015	-1566,8	49506,5	-3,2
	2016	-2533,2	60995,1	-4,2
Надання інших видів послуг	2010	1160,2	37965,4	3,1
	2012	2405,5	34137,9	7,0
	2013	3975,6	40363,6	9,8
	2014	1773,0	37277,6	4,8
	2015	2885,2	48358,0	6,0
	2016	493,6	51503,8	1,0

5.8.

(.)				
	Роки	Результат від операційної діяльності	Витрати операційної діяльності	Рівень рентабельності (збитковості), %
	2010	2108315,7	16488581,4	12,8
	2012	1788841,7	23131852,6	7,7
	2013	1040871,7	23684461,7	4,4
	2014	1705649,6	31676215,2	5,4
	2015	7705279,7	46854149,1	16,4
	2016	5151705,9	54735596,2	9,4
м. Чернігів	2010	13481,6	5941646,8	0,2
	2012	95295,3	7720696,0	1,2
	2013	118887,9	7424793,8	1,6
	2014	122429,9	9679580,0	1,3
	2015	606473,0	13441172,6	4,5
	2016	919098,5	16110894,0	5,7
м. Ніжин	2010	-26790,9	711072,9	-3,8
	2012	-9033,2	1013313,9	-0,9
	2013	-34722,0	810832,5	-4,3
	2014	-25238,6	1246321,1	-2,0
	2015	-29420,2	1158927,3	-2,5
	2016	4385,8	1393827,2	0,3
м.Н.-Сіверський	2010	—	—	—
	2012	—	—	—
	2013	—	—	—
	2014	33973,1	331672,4	10,2
	2015	58365,1	518658,0	11,3
	2016	43803,3	599412,3	7,3
м.Прилуки	2010	199181,0	2642253,9	7,5
	2012	199885,3	2744653,0	7,3
	2013	350786,0	3054310,7	11,5
	2014	465365,5	4238395,3	11,0
	2015	-160150,1	6047968,8	-2,6
	2016	-1622942,1	9201994,2	-17,6
Бахмацький	2010	1317752,8	431033,7	305,7
	2012	171867,4	696706,0	24,7
	2013	129788,8	740456,0	17,5
	2014	170578,5	1315943,0	13,0
	2015	659385,8	1753860,2	37,6
	2016	698247,4	3214785,2	21,7

	Роки	Результат від операційної діяльності	Витрати операційної діяльності	Рівень рентабельності (збитковості), %
Бобровицький	2010	210772,8	485656,7	43,4
	2012	261986,8	1182258,8	22,2
	2013	173838,1	1064496,6	16,3
	2014	510512,8	1485628,0	34,4
	2015	1375935,5	3013377,5	45,7
	2016	895950,8	2440917,3	36,7
Борзнянський	2010	11931,3	190614,6	6,3
	2012	26459,0	302554,6	8,7
	2013	11092,5	288151,6	3,9
	2014	120301,3	473910,2	25,4
	2015	354123,9	881575,1	40,2
	2016	197079,2	1035828,7	19,0
Варвинський	2010	41494,1	440450,7	9,4
	2012	226975,1	1606631,7	14,1
	2013	-78376,6	1853730,5	-4,2
	2014	-201496,4	1661044,1	-12,1
	2015	1461246,1	3302421,1	44,2
	2016	922606,6	3014116,8	30,6
Городнянський	2010	8487,0	163079,6	5,2
	2012	24514,4	180587,3	13,6
	2013	13285,2	244680,6	5,4
	2014	131826,4	359107,9	36,7
	2015	197532,6	458943,5	43,0
	2016	93350,2	447346,1	20,9
Ічнянський	2010	79772,7	716479,9	11,1
	2012	149756,4	931455,4	16,1
	2013	99270,9	1065151,2	9,3
	2014	146596,9	1465394,6	10,0
	2015	367910,5	1887933,5	19,5
	2016	469104,0	2128761,2	22,0
Козелецький	2010	-1243,0	258474,3	-0,5
	2012	16208,0	265810,8	6,1
	2013	13835,0	377590,9	3,7
	2014	125309,7	530514,0	23,6
	2015	157541,3	896498,8	17,6
	2016	192846,7	1104594,7	17,5
Коропський	2010	2646,4	115094,9	2,3
	2012	11520,8	160165,1	7,2
	2013	16636,1	146028,4	11,4
	2014	44657,9	270629,6	16,5
	2015	190129,2	350084,7	54,3
	2016	184627,8	929618,8	19,9

	Роки	Результат від операційної діяльності	Витрати операційної діяльності	Рівень рентабельності (збитковості), %
Корюківський	2010	143233,4	1313847,4	10,9
	2012	147058,2	1285026,9	11,4
	2013	138565,6	1398109,9	9,9
	2014	297053,3	2006452,8	14,8
	2015	352475,2	2719782,0	13,0
	2016	273128,7	2562227,2	10,7
Куликівський	2010	14505,6	201530,6	7,2
	2012	30197,8	297604,8	10,1
	2013	40587,9	338123,0	12,0
	2014	20712,9	505732,6	4,1
	2015	363496,0	664488,1	54,7
	2016	347052,1	1480317,1	23,4
Менський	2010	32584,9	406731,9	8,0
	2012	23357,6	493590,0	4,7
	2013	11543,8	574188,1	2,0
	2014	-17549,1	559340,5	-3,1
	2015	138863,9	738876,7	18,8
	2016	130619,2	755027,6	17,3
Ніжинський	2010	-4393,6	166289,0	-2,6
	2012	70926,1	296751,0	23,9
	2013	-10299,9	354448,0	-2,9
	2014	20743,9	430618,6	4,8
	2015	142126,5	675448,7	21,0
	2016	161845,9	701683,2	23,1
Н.-Сіверський	2010	27288,9	253002,4	10,8
	2012	48377,9	350026,6	13,8
	2013	-3055,6	327962,6	-0,9
	2014	-38702,9	143676,3	-26,9
	2015	129865,8	293818,4	44,2
	2016	37132,8	108130,4	34,3
Носівський	2010	30086,3	261752,9	11,5
	2012	27482,0	369668,3	7,4
	2013	-441,3	480524,9	-0,1
	2014	731,8	473967,1	0,2
	2015	219063,1	616617,6	35,5
	2016	128818,2	1171997,5	11,0
Прилуцький	2010	-6259,1	509715,5	-1,2
	2012	65861,6	1313847,6	5,0
	2013	-105005,8	1215722,8	-8,6
	2014	-380445,8	1987183,1	-19,1
	2015	345322,0	3389793,2	10,2
	2016	301763,2	2574387,5	11,7

	Роки	Результат від операційної діяльності	Витрати операційної діяльності	Рівень рентабельності (збитковості), %
Ріпкинський	2010	-139,1	177405,0	-0,1
	2012	16335,4	199884,7	8,2
	2013	8917,8	208887,6	4,3
	2014	23002,4	238663,2	9,6
	2015	53008,5	350168,9	15,1
	2016	74334,3	339102,7	21,9
Семенівський	2010	-14816,2	143124,0	-10,4
	2012	12607,6	279671,9	4,5
	2013	3968,2	221855,2	1,8
	2014	28907,0	349489,9	8,3
	2015	81449,8	488681,5	16,7
	2016	84387,1	548448,0	15,4
Сновський	2010	4745,4	195258,2	2,4
	2012	7287,5	310267,9	2,3
	2013	-12599,9	320699,0	-3,9
	2014	21676,4	446724,1	4,9
	2015	123466,5	740248,6	16,7
	2016	55542,0	610760,1	9,1
Сосницький	2010	5095,2	97713,9	5,2
	2012	5027,1	87546,9	5,7
	2013	6105,5	98131,0	6,2
	2014	13338,7	110410,0	12,1
	2015	25485,2	137949,2	18,5
	2016	38673,6	186563,0	20,7
Срібнянський	2010	-8624,1	187401,0	-4,6
	2012	31180,5	269712,8	11,6
	2013	47169,7	354005,4	13,3
	2014	53267,4	294014,0	18,1
	2015	207872,0	528664,4	39,3
	2016	209685,8	553349,9	37,9
Талалаївський	2010	14284,7	83475,1	17,1
	2012	61072,6	143309,0	42,6
	2013	7410,9	176008,6	4,2
	2014	63353,4	161543,1	39,2
	2015	207221,4	339272,0	61,1
	2016	114638,6	259306,8	44,2
Чернігівський	2010	13237,6	395476,5	3,3
	2012	66634,5	630111,6	10,6
	2013	93682,9	545572,8	17,2
	2014	-45256,8	910259,7	-5,0
	2015	76491,1	1458918,7	5,2
	2016	195926,2	1262198,7	15,5

5.9.

(.)

	Роки	Чистий прибуток (збиток)	Витрати діяльності	Рівень рентабельності (збитковості), %
	2010	1109082,6	18288525,7	6,1
	2012	943340,9	26305729,5	3,6
	2013	6130858,3	26750382,6	60,5
	2014	62148870,7	36974522,7	65,8
	2015	3482691,5	53486056,1	6,5
	2016	2468604,4	59532456,0	4,1
Сільське, лісове та рибне господарство	2010	1297229,4	4355963,2	29,8
	2012	974227,7	8449321,7	11,5
	2013	-94236,7	9034221,9	-1,0
	2014	-496418,8	13052429,0	-3,8
	2015	5244073,2	22211638,0	23,6
	2016	4389986,9	21581756,3	20,3
Промисловість	2010	-9945,3	9693638,5	-0,1
	2012	135826,5	11140278,6	1,2
	2013	198891,5	11368570,6	1,7
	2014	-747865,3	16073769,1	-4,7
	2015	-1397427,7	21870604,8	-6,4
	2016	-1928256,3	28564804,4	-6,8
Будівництво	2010	-39938,0	676547,9	-5,9
	2012	-2879,8	910226,5	-0,3
	2013	-8518,8	830371,8	-1,0
	2014	7880,8	1193258,8	0,7
	2015	-566,4	977165,6	-0,1
	2016	-50813,8	1529330,2	-3,3
Оптова та роздрібна торгівля; ремонт автотранспортних засобів і мотоциклів	2010	-42738,6	1893722,1	-2,3
	2012	-123131,4	3206661,4	-3,8
	2013	-188392,7	2458983,0	-7,7
	2014	-477401,4	3473372,0	-13,7
	2015	28884,8	2731923,0	1,1
	2016	150663,5	2747073,6	5,5
Транспорт, складське господарство, поштова та кур'єрська діяльність	2010	-16553,5	574954,3	-2,9
	2012	6463,9	919658,2	0,7
	2013	-30730,3	1154442,6	-2,7
	2014	-248874,9	1483181,8	-16,8
	2015	-299859,9	1787487,7	-16,8
	2016	-49817,8	2143230,5	-2,3
Тимчасове розміщення й організація харчування	2010	-4647,2	104114,2	-4,5
	2012	-10225,3	295795,2	-3,5
	2013	-17760,7	314251,7	-5,7
	2014	-11392,7	310375,1	-3,7
	2015	-14357,2	363045,4	-4,0
	2016	-10479,9	401353,6	-2,6
Інформація та телекомунікації	2010	-222,6	116025,8	-0,2
	2012	1318,1	161363,3	0,8
	2013	-937,7	155361,9	-0,6
	2014	-15131,6	244245,0	-6,2
	2015	4985,4	243772,7	2,0
	2016	3136,2	269832,2	1,2

	Роки	Чистий прибуток (збиток)	Витрати діяльності	Рівень рентабельності (збитковості), %
Фінансова та страхова діяльність	2010	-1306,7	79198,9	-1,6
	2012	-7176,9	35301,6	-20,3
	2013	6917,9	34399,1	20,1
	2014	7056,4	27445,6	25,7
	2015	-262,4	49100,2	-0,5
	2016	7330,4	98466,2	7,4
Операції з нерухомим майном	2010	-58149,1	379050,6	-15,3
	2012	-26630,1	586888,8	-4,5
	2013	-7,5	427469,7	-0,0
	2014	-81586,7	546001,8	-14,9
	2015	-114504,6	930593,6	-12,3
	2016	-89411,9	1354344,1	-6,6
Професійна, наукова та технічна діяльність	2010	1558,1	146081,9	1,1
	2012	8712,7	162882,6	5,3
	2013	17657,9	239391,2	7,4
	2014	-5525,9	137658,7	-4,0
	2015	2139,5	203754,2	1,1
	2016	28870,4	207456,6	13,9
Діяльність у сфері адміністративного та допоміжного обслуговування	2010	861,0	158745,9	0,5
	2012	2742,2	315019,2	0,9
	2013	-14421,9	655127,3	-2,2
	2014	-78045,4	361248,0	-21,6
	2015	29591,2	1987517,2	1,5
	2016	17441,1	489526,8	3,6
Освіта	2010	120,9	4260,5	2,8
	2012	120,5	4424,7	2,7
	2013	366,9	4688,2	7,8
	2014	496,0	5378,0	9,2
	2015	-13,3	6506,9	-0,2
	2016	74,7	7965,5	0,9
Охорона здоров'я та надання соціальної допомоги	2010	-397,5	13041,2	-3,0
	2012	-562,4	16839,5	-3,3
	2013	-252,5	18074,3	-1,4
	2014	-739,3	17414,0	-4,2
	2015	-1231,0	20718,1	-5,9
	2016	455,8	20328,1	2,2
Мистецтво, спорт, розваги та відпочинок	2010	-1180,0	38132,1	-3,1
	2012	-518,8	48721,3	-1,1
	2013	-1327,4	11867,2	-11,2
	2014	-1747,9	8735,9	-20,0
	2015	-640,5	50518,3	-1,3
	2016	-566,0	62889,2	-0,9
Надання інших видів послуг	2010	-15608,3	55048,6	-28,4
	2012	-14946,0	52346,9	-28,6
	2013	1893,7	43162,1	4,4
	2014	426,0	40009,9	1,1
	2015	1880,4	51710,4	3,6
	2016	-8,9	54098,7	-0,0

5.10.

(.)				
	Роки	Чистий прибуток (збиток)	Витрати діяльності	Рівень рентабельності (збитковості), %
	2010	1109082,6	18288525,7	6,1
	2012	943340,9	26305729,5	3,6
	2013	6130858,3	26750382,6	60,5
	2014	62148870,7	36974522,7	65,8
	2015	3482691,5	53486056,1	6,5
	2016	2468604,4	59532456,0	4,1
м. Чернігів	2010	-314451,4	6709791,0	-4,7
	2012	-224679,1	10112749,2	-2,2
	2013	-265884,2	9413960,5	-2,8
	2014	-1006982,8	11887682,8	-8,5
	2015	-441518,7	15828986,7	-2,8
	2016	229366,7	17859224,1	1,3
м. Ніжин	2010	-29273,9	767375,0	-3,8
	2012	-3998,4	1037325,4	-0,4
	2013	-25866,1	838928,7	-3,1
	2014	-26780,5	1286284,7	-2,1
	2015	-29546,6	1207052,5	-2,4
	2016	14599,8	1433827,3	1,0
м.Н.-Сіверський	2010	—	—	—
	2012	—	—	—
	2013	—	—	—
	2014	18128,1	349911,2	5,2
	2015	28898,2	554506,2	5,2
	2016	23459,6	626230,8	3,7
м. Прилуки	2010	104169,8	2789342,7	3,7
	2012	125945,0	2870488,7	4,4
	2013	170112,2	3280550,7	5,2
	2014	-474053,2	5214889,0	-9,1
	2015	-1182957,5	7120699,1	-16,6
	2016	-2229634,7	10178684,1	-21,9
Бахмацький	2010	1008250,5	759210,0	132,8
	2012	99413,1	793920,5	12,5
	2013	98163,8	792440,0	12,4
	2014	-181570,0	1709317,6	-10,6
	2015	247311,8	2473929,7	10,0
	2016	484127,2	3487340,6	13,9

. 5.10

	Роки	Чистий прибуток (збиток)	Витрати діяльності	Рівень рентабельності (збитковості), %
Бобровицький	2010	187826,3	516709,0	36,4
	2012	241008,0	1221613,3	19,7
	2013	148407,3	1097580,8	13,5
	2014	455139,5	1565917,5	29,1
	2015	1240167,3	3164071,9	39,2
	2016	761018,4	2629744,2	28,9
Борзнянський	2010	14585,6	196924,4	7,4
	2012	21099,6	321843,7	6,6
	2013	2122,7	310957,3	0,7
	2014	107468,5	495192,3	21,7
	2015	343779,6	895561,1	38,4
	2016	166458,9	1071873,0	15,5
Варвинський	2010	34208,1	462045,7	7,4
	2012	168174,7	1687525,8	10,0
	2013	-258929,0	2039882,9	-12,7
	2014	-246938,3	1712226,8	-14,4
	2015	1395181,6	3388060,9	41,2
	2016	860035,6	3126285,6	27,5
Городнянський	2010	6433,7	166352,8	3,9
	2012	23451,1	183377,4	12,8
	2013	10659,7	248877,6	4,3
	2014	116688,3	382566,0	30,5
	2015	175391,7	508881,8	34,5
	2016	94495,6	477918,4	19,8
Ічнянський	2010	57062,0	755505,7	7,6
	2012	122531,9	963771,2	12,7
	2013	65605,4	1100932,5	6,0
	2014	9226,4	1608789,3	0,6
	2015	253629,8	2046666,1	12,4
	2016	353542,4	2287796,1	15,5
Козелецький	2010	-5701,6	263576,3	-2,2
	2012	12678,0	278348,5	4,6
	2013	7631,0	402098,2	1,9
	2014	122193,2	547786,4	22,3
	2015	157487,5	924925,6	17,0
	2016	204615,4	1146423,0	17,8
Коропський	2010	1743,3	118236,6	1,5
	2012	9554,4	163267,6	5,9
	2013	13128,9	154031,3	8,5
	2014	32086,6	285002,2	11,3
	2015	175121,2	366883,8	47,7
	2016	169807,1	947018,3	17,9

. 5.10

	Роки	Чистий прибуток (збиток)	Витрати діяльності	Рівень рентабельності (збитковості), %
Корюківський	2010	61913,0	1439008,8	4,3
	2012	96791,2	1338093,7	7,2
	2013	91880,7	1449725,8	6,3
	2014	91114,3	2227413,7	4,1
	2015	125900,1	3092657,4	4,1
	2016	206796,2	2732659,9	7,6
Куликівський	2010	8681,5	210067,4	4,1
	2012	23777,1	304425,7	7,8
	2013	36045,7	350893,2	10,3
	2014	-31098,5	569784,9	-5,5
	2015	260875,5	787319,3	33,1
	2016	259386,2	1604385,5	16,2
Менський	2010	17873,5	424602,1	4,2
	2012	-34125,3	570624,0	-6,0
	2013	-22584,6	668984,4	-3,4
	2014	-35464,5	585936,1	-6,1
	2015	183556,5	771364,2	23,8
	2016	149843,2	769220,3	19,5
Ніжинський	2010	-17887,8	184659,2	-9,7
	2012	47703,9	323102,4	14,8
	2013	-37898,9	387118,0	-9,8
	2014	-235052,4	717916,9	-32,7
	2015	-125244,8	955614,3	-13,1
	2016	29953,5	841707,7	3,6
Н.-Сіверський	2010	20922,0	263239,6	7,9
	2012	27737,1	374143,2	7,4
	2013	-28546,3	357380,2	-8,0
	2014	-59431,0	165224,9	-36,0
	2015	77945,0	346694,7	22,5
	2016	35923,4	113674,0	31,6
Носівський	2010	8143,3	286665,2	2,8
	2012	12263,0	391905,5	3,1
	2013	-27097,5	512713,9	-5,3
	2014	-182055,8	678247,1	-26,8
	2015	-13830,5	873409,5	-1,6
	2016	-2050,2	1335899,0	-0,2
Прилуцький	2010	-11134,5	583921,3	-1,9
	2012	49577,9	1337554,0	3,7
	2013	-168723,6	1287418,9	-13,1
	2014	-483480,7	2108987,0	-22,9
	2015	146033,6	3605103,9	4,1
	2016	132933,7	2763984,8	4,8

. 5.10

	Роки	Чистий прибуток (збиток)	Витрати діяльності	Рівень рентабельності (збитковості), %
Ріпкинський	2010	–5026,6	188358,5	–2,7
	2012	9529,5	208268,1	4,6
	2013	–4675,5	223620,0	–2,1
	2014	3121,5	260403,3	1,2
	2015	42278,9	364829,6	11,6
	2016	63411,8	353877,4	17,9
Семенівський	2010	–25415,1	158945,5	–16,0
	2012	–38,8	299017,4	–0,0
	2013	–9483,2	240219,7	–3,9
	2014	–139371,7	544139,2	–25,6
	2015	–134188,1	862145,1	–15,6
	2016	–47269,9	690237,4	–6,8
Сновський	2010	1530,8	201659,2	0,8
	2012	2598,0	317599,5	0,8
	2013	–16809,4	328355,1	–5,1
	2014	10642,5	462345,9	2,3
	2015	120206,0	754048,5	15,9
	2016	42342,1	631752,9	6,7
Сосницький	2010	3635,3	110554,4	3,3
	2012	4684,4	90878,0	5,2
	2013	5501,7	102834,0	5,4
	2014	6892,0	119225,7	5,8
	2015	16297,5	154240,1	10,6
	2016	24824,2	203227,0	12,2
Срібнянський	2010	–28875,3	221846,5	–13,0
	2012	12156,7	291611,0	4,2
	2013	33441,6	367889,5	9,1
	2014	35829,6	313510,4	11,4
	2015	204533,2	533988,2	38,3
	2016	207691,2	564293,5	36,8
Талалаївський	2010	10296,0	87915,6	11,7
	2012	54513,2	150003,9	36,3
	2013	–253,1	186219,9	–0,1
	2014	44354,1	182147,3	24,4
	2015	185543,3	363071,8	51,1
	2016	95659,3	279466,3	34,2
Чернігівський	2010	–425,9	422013,2	–0,1
	2012	40994,7	674271,8	6,1
	2013	53192,4	606769,5	8,8
	2014	–99475,9	993674,5	–10,0
	2015	29839,4	1541344,1	1,9
	2016	137267,7	1375704,8	10,0

VI.

6.1.

	()					
	2010	2012	2013	2014	2015	2016
	776	829	923	879	880	793
Добувна промисловість і розроблення кар'єрів	11	6	13	10	8	10
Переробна промисловість	672	727	794	752	750	663
виробництво харчових продуктів, напоїв і тютюнових виробів	133	148	165	160	155	140
текстильне виробництво, виробництво одягу, шкіри, виробів зі шкіри та інших матеріалів	74	66	69	62	64	66
виготовлення виробів з деревини, виробництво паперу та поліграфічна діяльність	149	178	192	179	181	165
виробництво коксу та продуктів нафтоперероблення	1	1	3	3	3	4
виробництво хімічних речовин і хімічної продукції	20	23	25	25	27	15
виробництво основних фармацевтичних продуктів і фармацевтичних препаратів	1	1	—	—	—	—
виробництво гумових і пластмасових виробів, іншої неметалевої мінеральної продукції	72	77	82	73	65	53
металургійне виробництво, виробництво готових металевих виробів	54	44	54	54	56	48
машинобудування	66	69	68	63	64	60
виробництво комп'ютерів, електронної та оптичної продукції	15	18	18	16	14	13
виробництво електричного устаткування	8	10	11	11	11	12
виробництво машин і устаткування, не віднесених до інших угруповань	30	29	31	29	30	26
виробництво автотранспортних засобів, причепів і напівпричепів та інших транспортних засобів	13	12	8	7	9	9
виробництво меблів, іншої продукції; ремонт і монтаж машин і устаткування	102	120	136	133	135	112
Постачання електроенергії, газу, пари та кондиційованого повітря	15	11	15	16	21	24
Водопостачання; каналізація, поводження з відходами	78	85	101	101	101	96

6.2.

	()					
	2010	2012	2013	2014	2015	2016
	44979	39114	38127	37123	35368	34614
Добувна промисловість і розроблення кар'єрів	487	228	236	208	175	187
Переробна промисловість	34851	28341	27344	26677	25388	24655
виробництво харчових продуктів, напоїв і тютюнових виробів	10485	9155	9770	9793	9200	8811
текстильне виробництво, виробництво одягу, шкіри, виробів зі шкіри та інших матеріалів	5007	4655	4315	4049	4124	4161
виготовлення виробів з деревини, виробництво паперу та поліграфічна діяльність	3179	2996	2781	2643	2561	2712
виробництво коксу та продуктів нафтоперероблення	... ^к	... ^к	196	164	179	250
виробництво хімічних речовин і хімічної продукції	3552	618	562	610	607	458
виробництво основних фармацевтичних продуктів і фармацевтичних препаратів	... ^к	... ^к	—	—	—	—
виробництво гумових і пластмасових виробів, іншої неметалевої мінеральної продукції	2376	1245	1539	1554	1415	1325
металургійне виробництво, виробництво готових металевих виробів	2046	1027	1275	895	835	840
машинобудування	6903	7238	5607	5687	5067	4826
виробництво комп'ютерів, електронної та оптичної продукції	2489	3017	1977	2527	1224	1250
виробництво електричного устаткування	387	447	432	399	386	360
виробництво машин і устаткування, не віднесених до інших угруповань	1763	1565	1551	1294	1202	1152
виробництво автотранспортних засобів, причепів і напівпричепів та інших транспортних засобів	2264	2209	1647	1467	2255	2064
виробництво меблів, іншої продукції; ремонт і монтаж машин і устаткування	1303	1213	1299	1282	1400	1272
Постачання електроенергії, газу, пари та кондиційованого повітря	7029	7985	8035	7815	7503	7433
Водопостачання; каналізація, поводження з відходами	2612	2560	2512	2423	2302	2339

6.3.

(, .)						
	Роки	Актив			Пасив	
		необоротні активи	оборотні активи	необоротні активи та групи вибуття	власний капітал	довгострокові зобов'язання і забезпечення
	2014	6413129,5	6505416,2	23031,8	3520324,6	3587529,7
	2015	6816972,0	9059162,6	22987,3	2479041,7	4837270,0
	2016	7894729,3	14407306,3	3195,7	4449660,8	5675765,9
Добувна промисловість і розроблення кар'єрів	2014	76736,9	37516,7	—	79158,4	10872,5
	2015	66115,3	50921,3	—	70949,9	16663,7
	2016	77845,2	98403,6	—	127515,4	16727,9
Переробна промисловість	2014	4543947,8	5856803,2	23031,8	2173503,7	3230561,4
	2015	4943821,2	7830281,1	22987,3	1227449,1	4306849,2
	2016	5741397,8	12301853,2	3195,7	3093945,8	5066587,7
виробництво харчових продуктів, напоїв і тютюнових виробів	2014	2825944,6	3385223,3	—	539896,8	2346529,3
	2015	3070229,5	4385668,9	1564,6	—676400,0	3287570,9
	2016	3663384,9	7726195,8	1671,6	724561,4	4015890,7
текстильне виробництво, виробництво одягу, шкіри, виробів зі шкіри та інших матеріалів	2014	397215,0	347399,5	8,5	69321,3	304146,3
	2015	471213,1	571683,8	9,2	23160,6	403655,4
	2016	482225,6	636225,8	9,4	71248,9	424045,1
виготовлення виробів з деревини, виробництво паперу та поліграфічна діяльність	2014	440572,8	859500,5	225,6	996224,4	55714,4
	2015	444085,5	1157154,3	306,4	1236179,2	49979,5
	2016	680433,4	1659701,9	327,0	1546970,6	76717,8
виробництво коксу та продуктів нафтоперероблення	2014	12666,5	22706,4	—	—5867,2	1419,0
	2015	... ^к	... ^к	... ^к	... ^к	... ^к
	2016	12821,9	131640,6	—	—3651,8	1516,5
виробництво хімічних речовин і хімічної продукції	2014	98205,3	118644,0	21749,0	—447,6	117434,2
	2015	... ^к	... ^к	... ^к	... ^к	... ^к
	2016	23230,8	119394,2	—	10344,6	44337,3
виробництво основних фармацевтичних продуктів і фармацевтичних препаратів	2014	—	—	—	—	—
	2015	—	—	—	—	—
	2016	—	—	—	—	—

	Роки	Актив			Пасив	
		необоротні активи	оборотні активи	необоротні активи та групи вибуття	власний капітал	довгострокові зобов'язання і забезпечення
виробництво гумових і пластмасових виробів, іншої неметалевої мінеральної продукції	2014	223856,5	291335,4	49,7	197203,2	23056,8
	2015	290502,9	318161,1	49,7	315676,5	46589,6
	2016	282055,9	371334,4	81,6	350557,5	55957,2
металургійне виробництво, виробництво готових металевих виробів	2014	72827,3	93972,5	353,7	63048,2	58513,8
	2015	78517,9	121915,0	355,7	78350,5	66992,2
	2016	81151,8	134041,3	353,7	113281,7	44707,2
машинобудування	2014	412044,2	656278,7	581,0	254654,8	320364,9
	2015	415051,7	890125,8	582,0	189426,1	375815,7
	2016	409063,1	1391028,1	590,0	195126,4	399188,9
виробництво комп'ютерів, електронної та оптичної продукції	2014	157334,9	174342,8	–	195182,3	4232,9
	2015	75183,1	118967,3	–	151255,2	38,9
	2016	75106,0	149504,6	–	170374,7	105,6
виробництво електричного устаткування	2014	51606,3	77561,8	–	–5742,3	103771,0
	2015	49701,9	144477,5	–	–81588,4	157233,0
	2016	51286,3	170915,8	–	–128112,6	177362,5
виробництво машин і устаткування, не віднесених до інших угруповань	2014	62436,7	93344,6	–	39188,6	24802,0
	2015	85375,0	159704,4	–	76192,7	25721,8
	2016	76242,4	225573,6	–	100696,5	1665,8
виробництво автотранспортних засобів, причепів і напівпричепів та інших транспортних засобів	2014	140666,3	311029,5	581,0	26026,2	187559,0
	2015	204791,7	466976,6	582,0	43566,6	192822,0
	2016	206428,4	845034,1	590,0	52167,8	220055,0
виробництво меблів, іншої продукції; ремонт і монтаж машин і устаткування	2014	60615,6	81742,9	64,3	59469,8	3382,7
	2015	70125,7	108933,0	121,7	74387,5	5694,2
	2016	107030,4	132291,1	162,4	85506,5	4227,0
Постачання електроенергії, газу, пари та кондиційованого повітря	2014	1101928,4	546438,1	–	902507,5	41167,8
	2015	1026993,4	1087979,0	–	860029,3	82634,5
	2016	1213531,6	1858056,7	–	827610,2	141972,6
Водопостачання; каналізація, поводження з відходами	2014	690516,4	64658,2	–	365155,0	304928,0
	2015	780042,1	89981,2	–	320613,4	431122,6
	2016	861954,7	148992,8	–	400589,4	450477,7

	Роки	Пасив		Баланс
		поточні зобов'язання і забезпечення	зобов'язання, пов'язані з необоротними активами та групами вибуття та чиста вартість активів недержавного пенсійного фонду	
	2014	5833533,1	190,1	12941577,5
	2015	8582656,3	153,9	15899121,9
	2016	12179801,0	3,6	22305231,3
Добувна промисловість і розроблення кар'єрів	2014	24222,7	—	114253,6
	2015	29423,0	—	117036,6
	2016	32005,5	—	176248,8
Переробна промисловість	2014	5019527,6	190,1	10423782,8
	2015	7262637,4	153,9	12797089,6
	2016	9885909,6	3,6	18046446,7
виробництво харчових продуктів, напоїв і тютюнових виробів	2014	3324741,8	—	6211167,9
	2015	4846292,1	—	7457463,0
	2016	6650800,2	—	11391252,3
текстильне виробництво, виробництво одягу, шкіри, виробів зі шкіри та інших матеріалів	2014	371155,4	—	744623,0
	2015	616090,1	—	1042906,1
	2016	623166,8	—	1118460,8
виготовлення виробів з деревини, виробництво паперу та поліграфічна діяльність	2014	248206,2	153,9	1300298,9
	2015	315233,6	153,9	1601546,2
	2016	716773,9	—	2340462,3
виробництво коксу та продуктів нафтоперероблення	2014	39821,1	—	35372,9
	2015	... ^к	... ^к	... ^к
	2016	146597,8	—	144462,5
виробництво хімічних речовин і хімічної продукції	2014	121611,7	—	238598,3
	2015	... ^к	... ^к	... ^к
	2016	87943,1	—	142625,0
виробництво основних фармацевтичних продуктів і фармацевтичних препаратів	2014	—	—	—
	2015	—	—	—
	2016	—	—	—

	Роки	Пасив		Баланс
		поточні зобов'язання і забезпечення	зобов'язання, пов'язані з необоротними активами та групами вибуття та чиста вартість активів недержавного пенсійного фонду	
виробництво гумових і пластмасових виробів, іншої неметалевої мінеральної продукції	2014	294981,6	—	515241,6
	2015	246447,6	—	608713,7
	2016	246957,2	—	653471,9
металургійне виробництво, виробництво готових металевих виробів	2014	45591,5	—	167153,5
	2015	55445,9	—	200788,6
	2016	57557,9	—	215546,8
машинобудування	2014	493884,2	—	1068903,9
	2015	740517,7	—	1305759,5
	2016	1206365,9	—	1800681,2
виробництво комп'ютерів, електронної та оптичної продукції	2014	132262,5	—	331677,7
	2015	42856,3	—	194150,4
	2016	54130,3	—	224610,6
виробництво електричного устаткування	2014	31139,4	—	129168,1
	2015	118534,8	—	194179,4
	2016	172952,2	—	222202,1
виробництво машин і устаткування, не віднесених до інших угруповань	2014	91790,7	—	155781,3
	2015	143164,9	—	245079,4
	2016	199453,7	—	301816,0
виробництво автотранспортних засобів, причепів і напівпричепів та інших транспортних засобів	2014	238691,6	—	452276,8
	2015	435961,7	—	672350,3
	2016	779829,7	—	1052052,5
виробництво меблів, іншої продукції; ремонт і монтаж машин і устаткування	2014	79534,1	36,2	142422,8
	2015	99098,7	—	179180,4
	2016	149746,8	3,6	239483,9
Постачання електроенергії, газу, пари та кондиційованого повітря	2014	704691,2	—	1648366,5
	2015	1172308,6	—	2114972,4
	2016	2102005,5	—	3071588,3
Водопостачання; каналізація, поводження з відходами	2014	85091,6	—	755174,6
	2015	118287,3	—	870023,3
	2016	159880,4	—	1010947,5

6.4.

(, . .)					
	Роки	Необоротні активи – усього	У тому числі		
			основні засоби та нематеріальні активи		інвестиційна нерухомість залишкова вартість
			залишкова вартість	знос	
	2014	6413129,5	4112267,8	5163984,0	669,0
	2015	6816972,0	4772327,3	5653159,9	783,0
	2016	7894729,3	5629642,9	6444871,8	1344,0
Добувна промисловість і розроблення кар'єрів	2014	76736,9	65928,8	53739,6	—
	2015	66115,3	61268,6	62011,2	—
	2016	77845,2	65927,1	96322,1	—
Переробна промисловість	2014	4543947,8	2330456,5	3072128,0	669,0
	2015	4943821,2	2993115,7	3344477,0	783,0
	2016	5741397,8	3561562,9	3571819,8	1344,0
виробництво харчових продуктів, напоїв і тютюнових виробів	2014	2825944,6	1268221,2	1075821,0	25,0
	2015	3070229,5	1690824,7	1226794,1	24,0
	2016	3663384,9	2217418,5	1307182,0	620,0
текстильне виробництво, виробництво одягу, шкіри, виробів зі шкіри та інших матеріалів	2014	397215,0	80577,7	94137,0	—
	2015	471213,1	115475,8	97279,1	—
	2016	482225,6	143072,0	107617,7	—
виготовлення виробів з деревини, виробництво паперу та поліграфічна діяльність	2014	440572,8	306015,8	542749,6	644,0
	2015	444085,5	409618,9	636344,5	759,0
	2016	680433,4	431994,8	721522,6	724,0
виробництво коксу та продуктів нафтоперероблення	2014	12666,5	10437,9	25310,6	—
	2015	... ^к	... ^к	... ^к	—
	2016	12821,9	10618,9	29063,6	—
виробництво хімічних речовин і хімічної продукції	2014	98205,3	28776,8	27883,3	—
	2015	... ^к	... ^к	... ^к	—
	2016	23230,8	19508,6	32863,7	—
виробництво основних фармацевтичних продуктів і фармацевтичних препаратів	2014	—	—	—	—
	2015	—	—	—	—
	2016	—	—	—	—

	Роки	Необоротні активи – усього	У тому числі		
			основні засоби та нематеріальні активи		інвестиційна нерухомість залишкова вартість
			залишкова вартість	знос	
виробництво гумових і пластмасових виробів, іншої неметалевої мінеральної продукції	2014	223856,5	170292,9	121156,2	—
	2015	290502,9	254183,6	128236,7	—
	2016	282055,9	247282,1	142635,0	—
металургійне виробництво, виробництво готових металевих виробів	2014	72827,3	66358,9	51853,4	—
	2015	78517,9	71461,2	56321,2	—
	2016	81151,8	70381,9	61069,8	—
машинобудування	2014	412044,2	371706,7	1100353,0	—
	2015	415051,7	378726,0	1104688,3	—
	2016	409063,1	366427,6	1125246,5	—
виробництво комп'ютерів, електронної та оптичної продукції	2014	157334,9	134079,1	124098,7	—
	2015	75183,1	55008,0	117994,9	—
	2016	75106,0	53015,6	128733,9	—
виробництво електричного устаткування	2014	51606,3	51030,4	27635,0	—
	2015	49701,9	49137,8	31552,2	—
	2016	51286,3	49802,0	37089,8	—
виробництво машин і устаткування, не віднесених до інших угруповань	2014	62436,7	58825,1	886574,3	—
	2015	85375,0	79335,7	887656,2	—
	2016	76242,4	68785,8	864691,8	—
виробництво автотранспортних засобів, причепів і напівпричепів та інших транспортних засобів	2014	140666,3	127772,1	62045,0	—
	2015	204791,7	195244,5	67485,0	—
	2016	206428,4	194824,2	94731,0	—
виробництво меблів, іншої продукції; ремонт і монтаж машин і устаткування	2014	60615,6	28068,6	32863,9	—
	2015	70125,7	38842,5	39084,9	—
	2016	107030,4	54858,5	44618,9	—
Постачання електроенергії, газу, пари та кондиційованого повітря	2014	1101928,4	1039321,3	1550709,1	—
	2015	1026993,4	965961,9	1665580,3	—
	2016	1213531,6	1153821,2	2107235,4	—
Водопостачання; каналізація, поводження з відходами	2014	690516,4	676561,2	487407,3	—
	2015	780042,1	751981,1	581091,4	—
	2016	861954,7	848331,7	669494,5	—

	Роки	У тому числі			
		довгострокові біологічні активи залишкова вартість	незавершені капітальні інвестиції	довгострокові фінансові інвестиції	інші необоротні активи
	2014	6	624562,4	1513888,4	161741,9
	2015	6	555102,9	1091240,9	397517,9
	2016	6	735231,9	575096,1	953414,4
Добувна промисловість і розроблення кар'єрів	2014	—	2424,1	8384,0	6
	2015	—	2546,7	2300,0	—
	2016	—	3893,9	2515,0	5509,2
Переробна промисловість	2014	—	570693,9	1496716,4	145412,0
	2015	—	474267,1	1087868,9	387786,5
	2016	—	665879,0	571509,1	941102,8
виробництво харчових продуктів, напоїв і тютюнових виробів	2014	—	283407,9	1153534,1	120756,4
	2015	—	312232,2	702506,7	364641,9
	2016	—	410568,0	116319,8	918458,6
текстильне виробництво, виробництво одягу, шкіри, виробів зі шкіри та інших матеріалів	2014	—	8305,0	307938,6	393,7
	2015	—	3698,3	351676,6	362,4
	2016	—	8338,0	330429,6	386,0
виготовлення виробів з деревини, виробництво паперу та поліграфічна діяльність	2014	—	126903,7	5810,9	1198,4
	2015	—	28478,3	4369,9	859,4
	2016	—	163374,6	84200,0	140,0
виробництво коксу та продуктів нафтоперероблення	2014	—	2208,6	20,0	—
	2015	—	... ^к	... ^к	... ^к
	2016	—	2203,0	—	—
виробництво хімічних речовин і хімічної продукції	2014	—	69342,5	34,0	52,0
	2015	—	... ^к	... ^к	... ^к
	2016	—	3712,2	10,0	—
виробництво основних фармацевтичних продуктів і фармацевтичних препаратів	2014	—	—	—	—
	2015	—	—	—	—
	2016	—	—	—	—

	Роки	У тому числі			
		довгострокові біологічні активи залишкова вартість	незавершені капітальні інвестиції	довгострокові фінансові інвестиції	інші необоротні активи
виробництво гумових і пластмасових виробів, іншої неметалевої мінеральної продукції	2014	—	39844,6	11091,9	2627,1
	2015	—	23837,3	10942,5	1539,5
	2016	—	22307,7	10810,5	1655,6
металургійне виробництво, виробництво готових металевих виробів	2014	—	5150,9	1247,0	70,5
	2015	—	5598,6	1315,6	142,5
	2016	—	9123,1	1310,8	336,0
машинобудування	2014	—	19187,8	1237,1	19912,6
	2015	—	15249,5	1233,1	19843,1
	2016	—	21610,3	1236,1	19789,1
виробництво комп'ютерів, електронної та оптичної продукції	2014	—	3884,4	3,4	19368,0
	2015	—	806,7	0,4	19368,0
	2016	—	2721,0	0,4	19369,0
виробництво електричного устаткування	2014	—	528,9	—	47,0
	2015	—	564,1	—	—
	2016	—	1484,3	—	—
виробництво машин і устаткування, не віднесених до інших угруповань	2014	—	3581,5	20,7	9,4
	2015	—	6013,7	16,7	8,9
	2016	—	7431,0	16,7	8,9
виробництво автотранспортних засобів, причепів і напівпричепів та інших транспортних засобів	2014	—	11193,0	1213,0	488,2
	2015	—	7865,0	1216,0	466,2
	2016	—	9974,0	1219,0	411,2
виробництво меблів, іншої продукції; ремонт і монтаж машин і устаткування	2014	—	16342,9	15802,8	401,3
	2015	—	15092,2	15795,5	395,5
	2016	—	24642,1	27192,3	337,5
Постачання електроенергії, газу, пари та кондиційованого повітря	2014	—	37691,1	8747,0	16169,0
	2015	—	52039,5	1072,0	7920,0
	2016	—	52808,6	1072,0	5829,8
Водопостачання; каналізація, поводження з відходами	2014	—	13753,3	41,0	160,9
	2015	—	26249,6	—	1811,4
	2016	—	12650,4	—	972,6

6.5.

(, .)					
	Роки	Оборотні активи – усього	У тому числі		
			запаси	поточні біологічні активи	дебіторська заборгованість
	2014	6505416,2	1979221,7	67,7	3486767,3
	2015	9059162,6	2953142,0	1775,2	5188192,4
	2016	14407306,3	3784450,0	130,6	9229902,8
Добувна промисловість і розроблення кар'єрів	2014	37516,7	4997,2	–	20772,8
	2015	50921,3	6364,1	–	28947,4
	2016	98403,6	7639,9	–	42684,6
Переробна промисловість	2014	5856803,2	1920913,8	67,7	3057733,3
	2015	7830281,1	2840730,7	1775,2	4309476,6
	2016	12301853,2	3667809,2	130,6	7518141,8
виробництво харчових продуктів, напоїв і тютюнових виробів	2014	3385223,3	879283,9	23,0	1885409,4
	2015	4385668,9	1421237,3	1773,4	2715216,0
	2016	7726195,8	1761885,4	25,0	5422430,0
текстильне виробництво, виробництво одягу, шкіри, виробів зі шкіри та інших матеріалів	2014	347399,5	165947,0	0,8	155200,4
	2015	571683,8	233777,3	0,8	265503,9
	2016	636225,8	271001,5	0,8	268190,6
виготовлення виробів з деревини, виробництво паперу та поліграфічна діяльність	2014	859500,5	321214,0	15,7	491737,7
	2015	1157154,3	395330,8	–	651153,3
	2016	1659701,9	590340,2	–	940805,0
виробництво коксу та продуктів нафтоперероблення	2014	22706,4	10043,0	–	12549,5
	2015	... ^к	... ^к	–	... ^к
	2016	131640,6	31011,1	–	98847,4
виробництво хімічних речовин і хімічної продукції	2014	118644,0	48462,6	–	62965,1
	2015	... ^к	... ^к	–	... ^к
	2016	119394,2	64545,6	–	48650,3
виробництво основних фармацевтичних продуктів і фармацевтичних препаратів	2014	–	–	–	–
	2015	–	–	–	–
	2016	–	–	–	–

	Роки	Оборотні активи – усього	У тому числі		
			запаси	поточні біологічні активи	дебіторська заборгованість
виробництво гумових і пластмасових виробів, іншої неметалевої мінеральної продукції	2014	291335,4	127254,9	–	94415,0
	2015	318161,1	133746,4	–	116072,9
	2016	371334,4	165773,7	4,1	129483,9
металургійне виробництво, виробництво готових металевих виробів	2014	93972,5	46264,8	–	33006,0
	2015	121915,0	64140,3	–	35022,1
	2016	134041,3	78989,9	–	28859,5
машинобудування	2014	656278,7	298515,8	26,2	282353,4
	2015	890125,8	458733,5	–	316046,9
	2016	1391028,1	668540,4	–	518622,4
виробництво комп'ютерів, електронної та оптичної продукції	2014	174342,8	105155,8	–	23294,9
	2015	118967,3	61361,5	–	23771,4
	2016	149504,6	77870,8	–	31693,9
виробництво електричного устаткування	2014	77561,8	22345,9	–	51724,0
	2015	144477,5	43376,1	–	88353,5
	2016	170915,8	57799,2	–	102495,1
виробництво машин і устаткування, не віднесених до інших угруповань	2014	93344,6	34877,1	26,2	45021,3
	2015	159704,4	64855,7	–	58847,1
	2016	225573,6	89460,4	–	109322,8
виробництво автотранспортних засобів, причепів і напівпричепів та інших транспортних засобів	2014	311029,5	136137,0	–	162313,2
	2015	466976,6	289140,2	–	145074,9
	2016	845034,1	443410,0	–	275110,6
виробництво меблів, іншої продукції; ремонт і монтаж машин і устаткування	2014	81742,9	23927,8	2,0	40096,8
	2015	108933,0	33690,2	1,0	50140,1
	2016	132291,1	35721,4	100,7	62252,7
Постачання електроенергії, газу, пари та кондиційованого повітря	2014	546438,1	39810,1	–	367655,7
	2015	1087979,0	92679,7	–	786074,9
	2016	1858056,7	77036,1	–	1573372,4
Водопостачання; каналізація, поводження з відходами	2014	64658,2	13500,6	–	40605,5
	2015	89981,2	13367,5	–	63693,5
	2016	148992,8	31964,8	–	95704,0

	Роки	У тому числі			
		поточні фінансові інвестиції	грошові кошти	витрати майбутніх періодів	інші оборотні активи
	2014	8301,9	686702,7	201549,8	142805,1
	2015	6642,8	568609,1	125027,4	215773,7
	2016	118462,3	920482,7	116440,7	237437,2
Добувна промисловість і розроблення кар'єрів	2014	—	8539,0	3176,7	31,0
	2015	—	11783,0	3698,7	128,1
	2016	—	43941,4	3890,0	247,7
Переробна промисловість	2014	8300,2	582180,1	196953,9	90654,2
	2015	6642,3	391175,2	119973,5	160507,6
	2016	8455,8	812479,2	110637,7	184198,9
виробництво харчових продуктів, напоїв і тютюнових виробів	2014	7710,4	417005,8	163735,5	32055,3
	2015	6192,3	89940,1	86821,9	64487,9
	2016	7334,9	422120,3	83759,2	28641,0
текстильне виробництво, виробництво одягу, шкіри, виробів зі шкіри та інших матеріалів	2014	0,3	20293,6	1005,3	4952,1
	2015	69,0	54435,2	879,8	17017,8
	2016	883,7	69587,0	1813,2	24749,0
виготовлення виробів з деревини, виробництво паперу та поліграфічна діяльність	2014	80,9	26333,6	17099,6	3019,0
	2015	70,9	91212,1	15717,5	3669,7
	2016	—	114253,0	7721,6	6582,1
виробництво коксу та продуктів нафтоперероблення	2014	—	93,9	20,0	—
	2015	—	... ^к	... ^к	... ^к
	2016	—	1123,7	290,0	368,4
виробництво хімічних речовин і хімічної продукції	2014	—	1357,3	335,5	5523,5
	2015	—	... ^к	... ^к	... ^к
	2016	—	4635,6	277,1	1285,6
виробництво основних фармацевтичних продуктів і фармацевтичних Препаратів	2014	—	—	—	—
	2015	—	—	—	—
	2016	—	—	—	—

	Роки	У тому числі			
		поточні фінансові інвестиції	грошові кошти	витрати майбутніх періодів	інші оборотні активи
виробництво гумових і пластмасових виробів, іншої неметалевої мінеральної продукції	2014	195,1	21606,7	12931,5	34932,2
	2015	310,1	14354,1	13145,5	40532,1
	2016	143,2	19585,1	13353,8	42990,6
металургійне виробництво,	2014	293,1	12758,3	525,2	1125,1
виробництво готових металевих виробів	2015	—	20148,3	474,5	2129,8
	2016	—	23007,9	476,5	2707,5
машинобудування	2014	20,4	67420,0	1091,2	6851,7
	2015	—	91784,2	2252,8	21308,4
	2016	—	131474,2	2713,7	69677,4
виробництво комп'ютерів, електронної та оптичної продукції	2014	—	42913,6	167,9	2810,6
	2015	—	30586,9	105,4	3142,1
	2016	—	35539,3	58,3	4342,3
виробництво електричного устаткування	2014	—	3323,2	34,1	134,6
	2015	—	12463,6	220,1	64,2
	2016	—	9898,3	323,1	400,1
виробництво машин і устаткування, не віднесених до інших угруповань	2014	20,4	10263,9	31,2	3104,5
	2015	—	32149,2	43,3	3809,1
	2016	—	19072,1	58,3	7660,0
виробництво автотранспортних засобів, причепів і напівпричепів та інших транспортних засобів	2014	—	10919,3	858,0	802,0
	2015	—	16584,5	1884,0	14293,0
	2016	—	66964,5	2274,0	57275,0
виробництво меблів, іншої продукції; ремонт і монтаж машин і устаткування	2014	—	15310,9	210,1	2195,3
	2015	—	21906,3	399,5	2795,9
	2016	94,0	26692,4	232,6	7197,3
Постачання електроенергії, газу, пари та кондиційованого повітря	2014	—	88110,1	1204,2	49658,0
	2015	—	153788,3	1095,1	54341,0
	2016	110005,0	44879,4	1639,7	51124,1
Водопостачання; каналізація, поводження з відходами	2014	1,7	7873,5	215,0	2461,9
	2015	0,5	11862,6	260,1	797,0
	2016	1,5	19182,7	273,3	1866,5

6.6.

(, .)					
	Роки	Дебіторська заборгованість – усього	У тому числі		
			за товари, роботи, послуги: чиста реалізаційна вартість	за розрахунками з бюджетом	інша поточна дебіторська заборгованість
	2014	3486767,3	1839257,3	430993,6	1216516,4
	2015	5188192,4	2500183,1	718792,6	1969216,7
	2016	9229902,8	3185354,7	713927,6	5330620,5
Добувна промисловість і розроблення кар'єрів	2014	20772,8	16743,0	2422,1	1607,7
	2015	28947,4	23422,9	112,5	5412,0
	2016	42684,6	28695,9	5437,4	8551,3
Переробна промисловість	2014	3057733,3	1545407,8	407759,8	1104565,7
	2015	4309476,6	1848311,7	681741,9	1779423,0
	2016	7518141,8	1776306,7	539199,7	5202635,4
виробництво харчових продуктів, напоїв і тютюнових виробів	2014	1885409,4	867489,7	206921,8	810997,9
	2015	2715216,0	876429,0	544315,4	1294471,6
	2016	5422430,0	550440,0	354213,3	4517776,7
текстильне виробництво, виробництво одягу, шкіри, виробів зі шкіри та інших матеріалів	2014	155200,4	106502,1	24296,1	24402,2
	2015	265503,9	130538,3	17151,6	117814,0
	2016	268190,6	131038,2	22231,9	114920,5
виготовлення виробів з деревини, виробництво паперу та поліграфічна діяльність	2014	491737,7	282680,7	112675,9	96381,1
	2015	651153,3	448619,6	61583,7	140950,0
	2016	940805,0	636087,9	126004,8	178712,3
виробництво коксу та продуктів нафтоперероблення	2014	12549,5	861,0	383,4	11305,1
	2015	... ^к	... ^к	... ^к	... ^к
	2016	98847,4	76425,5	980,7	21441,2
виробництво хімічних речовин і хімічної продукції	2014	62965,1	23615,2	2469,7	36880,2
	2015	... ^к	... ^к	... ^к	... ^к
	2016	48650,3	28825,3	1908,2	17916,8
виробництво основних фармацевтичних продуктів і фармацевтичних препаратів	2014	—	—	—	—
	2015	—	—	—	—
	2016	—	—	—	—

	Роки	Дебіторська заборгованість – усього	У тому числі		
			за товари, роботи, послуги: чиста реалізаційна вартість	за розрахунками з бюджетом	інша поточна дебіторська заборгованість
виробництво гумових і пластмасових виробів, іншої неметалевої мінеральної продукції	2014	94415,0	67817,7	14982,7	11614,6
	2015	116072,9	93957,0	10425,1	11690,8
	2016	129483,9	110051,7	5158,4	14273,8
металургійне виробництво, виробництво готових металевих виробів	2014	33006,0	22184,8	4824,0	5997,2
	2015	35022,1	18700,1	5665,1	10656,9
	2016	28859,5	12583,1	3828,1	12448,3
машинобудування	2014	282353,4	151679,1	34311,2	96363,1
	2015	316046,9	161260,4	30780,9	124005,6
	2016	518622,4	189941,9	21105,1	307575,4
виробництво комп'ютерів, електронної та оптичної продукції	2014	23294,9	10144,3	1289,5	11861,1
	2015	23771,4	15476,8	490,5	7804,1
	2016	31693,9	21973,7	408,4	9311,8
виробництво електричного устаткування	2014	51724,0	6081,1	13652,5	31990,4
	2015	88353,5	13376,7	12249,8	62727,0
	2016	102495,1	19026,4	7207,6	76261,1
виробництво машин і устаткування, не віднесених до інших угруповань	2014	45021,3	25676,7	8581,0	10763,6
	2015	58847,1	33392,0	15088,6	10366,5
	2016	109322,8	87500,7	11592,1	10230,0
виробництво автотранспортних засобів, причепів і напівпричепів та інших транспортних засобів	2014	162313,2	109777,0	10788,2	41748,0
	2015	145074,9	99014,9	2952,0	43108,0
	2016	275110,6	61441,1	1897,0	211772,5
виробництво меблів, іншої продукції; ремонт і монтаж машин і устаткування	2014	40096,8	22577,5	6895,0	10624,3
	2015	50140,1	24996,4	5377,3	19766,4
	2016	62252,7	40913,1	3769,2	17570,4
Постачання електроенергії, газу, пари та кондиційованого повітря	2014	367655,7	241109,2	19900,8	106645,7
	2015	786074,9	569101,4	35544,3	181429,2
	2016	1573372,4	1303791,1	166362,4	103218,9
Водопостачання; каналізація, поводження з відходами	2014	40605,5	35997,3	910,9	3697,3
	2015	63693,5	59347,1	1393,9	2952,5
	2016	95704,0	76561,0	2928,1	16214,9

6.7.

(, .)							
	Роки	Власний капітал – усього	У тому числі				
			зареєстрований капітал	додатковий капітал	резервний капітал	нерозподілений прибуток (непокритий збиток)	неоплачений та вилучений капітал
	2014	3520324,6	1548119,4	1845058,7	125354,0	77295,6	75503,1
	2015	2479041,7	1573212,7	2030103,0	197221,5	61267274,1	54221,4
	2016	4449660,8	5367573,3	2054494,6	158541,4	63075656,5	55292,0
Добувна промисловість і розроблення кар'єрів	2014	79158,4	102266,5	1877,8	5843,0	-15279,0	15549,9
	2015	70949,9	86546,5	1877,8	5843,0	-23162,7	154,7
	2016	127515,4	92366,5	1877,8	5880,5	28076,8	686,2
Переробна промисловість	2014	2173503,7	1193792,0	801454,8	104779,4	132443,8	58966,3
	2015	1227449,1	1209366,0	947078,0	125950,0	-1001212,7	53732,2
	2016	3093945,8	4926911,7	832631,2	141102,0	-2763126,5	43572,6
виробництво харчових продуктів, напоїв і тютюнових виробів	2014	539896,8	451151,6	153222,5	61361,3	-108366,5	17472,1
	2015	-676400,0	451649,2	226350,3	79114,9	-1413117,6	20396,8
	2016	724561,4	4167275,9	130371,8	88747,7	-3652483,5	9350,5
текстильне виробництво, виробництво одягу, шкіри, виробів зі шкіри та інших матеріалів	2014	69321,3	39504,6	232409,5	2237,0	-199634,9	5194,9
	2015	23160,6	60851,9	249894,6	2044,3	-278700,5	10929,7
	2016	71248,9	41406,6	241798,6	2237,0	-203201,3	10992,0
виготовлення виробів з деревини, виробництво паперу та поліграфічна діяльність	2014	996224,4	166205,9	78729,3	12973,4	742441,3	4125,5
	2015	1236179,2	164236,2	76256,3	12996,0	986429,6	3738,9
	2016	1546970,6	203645,7	77807,3	13261,5	1264875,9	12619,8
виробництво коксу та продуктів нафтоперероблення	2014	-5867,2	11044,0	5303,0	—	-21424,2	790,0
	2015	... ^к	... ^к	... ^к	... ^к	... ^к	... ^к
	2016	-3651,8	11131,5	5303,0	—	-19296,3	790,0
виробництво хімічних речовин і хімічної продукції	2014	-447,6	21105,5	4870,1	117,0	-25740,0	800,2
	2015	... ^к	... ^к	... ^к	... ^к	... ^к	... ^к
	2016	10344,6	12781,7	3928,1	117,0	-6266,0	216,2
виробництво основних фармацевтичних продуктів і фармацевтичних препаратів	2014	—	—	—	—	—	—
	2015	—	—	—	—	—	—
	2016	—	—	—	—	—	—
виробництво гумових і пластмасових виробів, іншої неметалевої мінеральної продукції	2014	197203,2	194696,3	31258,3	279,3	-17041,9	11988,8
	2015	315676,5	188011,9	106594,1	271,4	21213,7	414,6
	2016	350557,5	187323,9	94300,5	271,4	69026,0	364,3

	Роки	Власний капітал – усього	У тому числі				
			зареєстрований капітал	додатковий капітал	резервний капітал	нерозподілений прибуток (непокритий збиток)	неоплачений та вилучений капітал
металургійне виробництво,	2014	63048,2	24939,7	7116,0	492,1	30875,1	374,7
виробництво готових металевих виробів	2015	78350,5	32060,4	7015,6	512,1	41646,3	2883,9
	2016	113281,7	36423,4	6889,3	512,1	70697,5	1240,6
машинобудування	2014	254654,8	209875,4	117008,0	22082,9	–83843,1	10468,4
	2015	189426,1	198470,8	96193,6	25708,9	–128344,7	2602,5
	2016	195126,4	171156,9	101085,2	28999,2	–103975,4	2139,5
виробництво комп'ютерів, електронної та оптичної продукції	2014	195182,3	71914,8	57850,8	438,6	64978,1	–
	2015	151255,2	70783,4	34831,4	438,6	45201,8	–
	2016	170374,7	70783,9	34830,9	461,9	64298,0	–
виробництво електричного устаткування	2014	–5742,3	56731,9	58,2	317,0	–62450,4	399,0
	2015	–81588,4	56791,9	58,2	317,0	–138356,5	399,0
	2016	–128112,6	56596,9	520,2	–	–184830,7	399,0
виробництво машин і устаткування, не віднесених до інших угруповань	2014	39188,6	45707,2	28041,0	20996,3	–45486,5	10069,4
	2015	76192,7	39125,0	32666,0	24574,3	–17969,1	2203,5
	2016	100696,5	21589,6	38614,1	28148,3	14077,0	1732,5
виробництво автотранспортних засобів, причепів і напівпричепів та інших транспортних засобів	2014	26026,2	35521,5	31058,0	331,0	–40884,3	–
	2015	43566,6	31770,5	28638,0	379,0	–17220,9	–
	2016	52167,8	22186,5	27120,0	389,0	2480,3	8,0
виробництво меблів, іншої продукції; ремонт і монтаж машин і устаткування	2014	59469,8	75269,0	171538,1	5236,4	–184822,0	7751,7
	2015	74387,5	86911,7	174872,4	5185,4	–180822,4	11759,6
	2016	85506,5	95766,1	171147,4	6956,1	–182503,4	5859,7
Постачання електроенергії, газу, пари та кондиційованого повітря	2014	902507,5	64829,5	626512,0	4474,0	207222,8	530,8
	2015	860029,3	96965,4	627937,2	4474,0	130883,5	230,8
	2016	827610,2	116820,6	646657,9	4474,0	59868,7	211,0
Водопостачання; каналізація, поводження з відходами	2014	365155,0	187231,4	415214,1	10257,6	–247092,0	456,1
	2015	320613,4	180334,8	453210,0	60954,5	–373782,2	103,7
	2016	400589,4	231474,5	573327,7	7084,9	–400475,5	10822,2

(, .)

	Роки	Поточні зобов'язання і забезпечення – усього	У тому числі				
			коротко-строкові кредити банків	кредиторська заборгованість	поточні забезпечення	доходи майбутніх періодів та відстрочені комісійні доходи від перестраховиків	інші поточні зобов'язання
	2014	5833533,1	428156,2	3056206,4	128200,0	10730,2	2210240,3
	2015	8582656,3	1323648,3	4989148,8	200383,0	46191,2	2023285,0
	2016	12179801,0	2912142,4	7199712,5	110048,0	16872,2	1941025,9
Добувна промисловість і розроблення кар'єрів	2014	24222,7	19700,0	2977,5	660,0	–	885,2
	2015	29423,0	19700,0	6937,1	650,0	–	2135,9
	2016	32005,5	19700,0	9031,4	1031,0	–	2243,1
Переробна промисловість	2014	5019527,6	396925,0	2356981,5	113394,0	9059,0	2143168,1
	2015	7262637,4	1297360,6	3809796,0	191897,0	31534,7	1932049,1
	2016	9885909,6	2880434,1	5127732,5	98375,0	8091,0	1771277,0
виробництво харчових продуктів, напоїв і тютюнових виробів	2014	3324741,8	240073,1	1286757,2	110662,0	–	1687249,5
	2015	4846292,1	1151537,5	2175478,3	181410,0	22209,6	1315656,7
	2016	6650800,2	2840518,0	2624558,1	82650,0	99,0	1102975,1
текстильне виробництво, виробництво одягу, шкіри, виробів зі шкіри та інших матеріалів	2014	371155,4	14755,5	264573,5	318,0	3314,0	88194,4
	2015	616090,1	4274,7	455085,2	3045,0	3803,0	149882,2
	2016	623166,8	5226,0	479424,9	4323,0	3231,0	130961,9
виготовлення виробів з деревини, виробництво паперу та поліграфічна діяльність	2014	248206,2	22254,0	144857,5	383,0	4,4	80707,3
	2015	315233,6	6349,3	214839,6	895,0	9,2	93140,5
	2016	716773,9	5238,9	588867,1	706,0	–	121961,9
виробництво коксу та продуктів нафтоперероблення	2014	39821,1	7,4	31752,5	–	5426,0	2635,2
	2015	... ^к	... ^к	... ^к	... ^к	... ^к	... ^к
	2016	146597,8	–	121186,0	–	4438,0	20973,8
виробництво хімічних речовин і хімічної продукції	2014	121611,7	17893,8	52198,8	–	–	51519,1
	2015	... ^к	... ^к	... ^к	... ^к	... ^к	... ^к
	2016	87943,1	6927,0	58252,0	1483,0	–	21281,1
виробництво основних фармацевтичних продуктів і фармацевтичних препаратів	2014	–	–	–	–	–	–
	2015	–	–	–	–	–	–
	2016	–	–	–	–	–	–

	Роки	Поточні зобов'язання і забезпечення – усього	У тому числі				
			коротко-строкові кредити банків	кредиторська заборгованість	поточні забезпечення	доходи майбутніх періодів та відстрочені комісійні доходи від перестраховиків	інші поточні зобов'язання
виробництво гумових і пластмасових виробів, іншої неметалевої мінеральної продукції	2014	294981,6	39559,2	123091,1	786,0	–	131545,3
	2015	246447,6	7932,8	105614,3	2786,0	–	130114,5
	2016	246957,2	5954,0	111854,5	4087,0	–	125061,7
металургійне виробництво,	2014	45591,5	1656,3	28906,9	–	–	15028,3
виробництво готових металевих виробів	2015	55445,9	663,2	33813,4	469,0	162,7	20337,6
	2016	57557,9	865,2	32014,1	699,0	162,7	23816,9
машинобудування	2014	493884,2	51629,8	381602,6	1245,0	306,0	59100,8
	2015	740517,7	52311,0	560526,8	2096,0	306,0	125277,9
	2016	1206365,9	15000,0	1017111,4	4079,0	–	170175,5
виробництво комп'ютерів, електронної та оптичної продукції	2014	132262,5	13632,0	96212,1	–	–	22418,4
	2015	42856,3	100,0	39475,5	–	–	3280,8
	2016	54130,3	–	45896,2	115,0	–	8119,1
виробництво електричного устаткування	2014	31139,4	284,0	27411,7	–	–	3443,7
	2015	118534,8	284,0	107489,4	108,0	–	10653,4
	2016	172952,2	–	154661,5	130,0	–	18160,7
виробництво машин і устаткування, не віднесених до інших угруповань	2014	91790,7	9374,8	65970,7	803,0	306,0	15336,2
	2015	143164,9	9000,0	91954,9	687,0	306,0	41217,0
	2016	199453,7	15000,0	142199,9	606,0	–	41647,8
виробництво автотранспортних засобів, причепів і напівпричепів та інших транспортних засобів	2014	238691,6	28339,0	192008,1	442,0	–	17902,5
	2015	435961,7	42927,0	321607,0	1301,0	–	70126,7
	2016	779829,7	–	674353,8	3228,0	–	102247,9
виробництво меблів, іншої продукції; ремонт і монтаж машин і устаткування	2014	79534,1	9095,9	43241,4	–	8,6	27188,2
	2015	99098,7	1097,3	66116,5	246,0	144,2	31494,7
	2016	149746,8	705,0	94464,4	348,0	160,3	54069,1
Постачання електроенергії, газу, пари та кондиційованого повітря	2014	704691,2	11000,0	626694,2	13023,0	–	53974,0
	2015	1172308,6	6444,1	1083012,9	6111,0	–	76740,6
	2016	2102005,5	5817,9	1975054,6	8706,0	–	112427,0
Водопостачання; каналізація, поводження з відходами	2014	85091,6	531,2	69553,2	1123,0	1671,2	12213,0
	2015	118287,3	143,6	89402,8	1725,0	14656,5	12359,4
	2016	159880,4	6190,4	87894,0	1936,0	8781,2	55078,8

6.9.

(, .)							
	Роки	Кредиторська заборгованість – усього	У тому числі				
			за товари, роботи, послуги	за розрахунками з бюджетом	зі страхування	з оплати праці	інша поточна кредиторська заборгованість
	2014	3056206,4	2086756,3	221531,5	35717,0	59567,5	652634,1
	2015	4989148,8	2848650,7	321070,3	37990,2	67334,7	1714102,9
	2016	7199712,5	3968262,8	783564,2	31474,0	69575,8	2346835,7
Добувна промисловість і розроблення кар'єрів	2014	2977,5	784,6	832,3	100,8	183,8	1076,0
	2015	6937,1	925,7	1568,9	10,1	320,4	4112,0
	2016	9031,4	3106,1	4381,9	102,4	460,0	981,0
Переробна промисловість	2014	2356981,5	1597099,0	163748,1	26629,6	40973,7	528531,1
	2015	3809796,0	2337384,5	213745,7	28054,7	46606,4	1184004,7
	2016	5127732,5	2647641,1	575008,1	23468,1	49379,3	1832235,9
виробництво харчових продуктів, напоїв і тютюнових виробів	2014	1286757,2	799241,9	114746,7	7203,9	15150,0	350414,7
	2015	2175478,3	1226980,3	137628,7	9207,8	16477,3	785184,2
	2016	2624558,1	1001200,6	500911,8	5914,6	15604,4	1100926,7
текстильне виробництво, виробництво одягу, шкіри, виробів зі шкіри та інших матеріалів	2014	264573,5	213024,7	4261,9	3524,1	5637,5	38125,3
	2015	455085,2	282829,2	14257,9	2700,4	7772,2	147525,5
	2016	479424,9	297086,7	9557,7	3497,0	8761,0	160522,5
виготовлення виробів з деревини, виробництво паперу та поліграфічна діяльність	2014	144857,5	128596,5	5228,4	2583,6	4613,7	3835,3
	2015	214839,6	195806,6	12010,5	1262,3	3875,9	1884,3
	2016	588867,1	567222,2	9343,2	1650,5	5189,2	5462,0
виробництво коксу та продуктів нафтоперероблення	2014	31752,5	15908,1	9450,7	5069,2	676,5	648,0
	2015	... ^к	... ^к	... ^к	... ^к	... ^к	... ^к
	2016	121186,0	106489,2	8926,2	4763,0	496,6	511,0
виробництво хімічних речовин і хімічної продукції	2014	52198,8	43362,6	2640,1	713,7	1075,4	4407,0
	2015	... ^к	... ^к	... ^к	... ^к	... ^к	... ^к
	2016	58252,0	54329,2	592,6	241,0	899,8	2189,4
виробництво основних фармацевтичних продуктів і фармацевтичних препаратів	2014	—	—	—	—	—	—
	2015	—	—	—	—	—	—
	2016	—	—	—	—	—	—

	Роки	Кредиторська заборгованість – усього	У тому числі				
			за товари, роботи, послуги	за розрахунками з бюджетом	зі страхування	з оплати праці	інша поточна кредиторська заборгованість
виробництво гумових і пластмасових виробів, іншої неметалевої мінеральної продукції	2014	123091,1	96971,9	5825,3	1313,6	2712,6	16267,7
	2015	105614,3	82804,4	10455,2	983,1	2921,6	8450,0
	2016	111854,5	88303,4	5078,6	720,7	4013,8	13738,0
металургійне виробництво, виробництво готових металевих виробів	2014	28906,9	20957,4	1792,6	1129,8	1491,2	3535,9
	2015	33813,4	22561,7	2612,8	1018,6	1686,4	5933,9
	2016	32014,1	19749,5	1931,5	496,4	1494,7	8342,0
машинобудування	2014	381602,6	244836,5	14668,1	3418,0	7680,0	111000,0
	2015	560526,8	325432,6	18105,9	4488,2	9087,1	203413,0
	2016	1017111,4	448971,3	26853,5	2998,5	9686,8	528601,3
виробництво комп'ютерів, електронної та оптичної продукції	2014	96212,1	17489,7	3735,8	1114,8	2318,8	71553,0
	2015	39475,5	9469,5	2345,5	1247,1	2665,4	23748,0
	2016	45896,2	7352,3	4825,7	671,6	2936,6	30110,0
виробництво електричного устаткування	2014	27411,7	10688,1	352,8	171,5	855,3	15344,0
	2015	107489,4	14012,1	648,2	186,7	889,4	91753,0
	2016	154661,5	28144,3	1887,4	181,5	558,0	123890,3
виробництво машин і устаткування, не віднесених до інших угруповань	2014	65970,7	53260,6	1754,5	1266,7	2748,9	6940,0
	2015	91954,9	78272,0	5089,2	1531,4	2476,3	4586,0
	2016	142199,9	127171,8	1992,5	639,4	2116,2	10280,0
виробництво автотранспортних засобів, причепів і напівпричепів та інших транспортних засобів	2014	192008,1	163398,1	8825,0	865,0	1757,0	17163,0
	2015	321607,0	223679,0	10023,0	1523,0	3056,0	83326,0
	2016	674353,8	286302,9	18147,9	1506,0	4076,0	364321,0
виробництво меблів, іншої продукції; ремонт і монтаж машин і устаткування	2014	43241,4	34199,4	5134,3	1673,7	1936,8	297,2
	2015	66116,5	40882,0	6778,0	2952,9	3352,8	12150,8
	2016	94464,4	64289,0	11813,0	3186,4	3233,0	11943,0
Постачання електроенергії, газу, пари та кондиційованого повітря	2014	626694,2	465620,3	45000,6	6699,9	14152,4	95221,0
	2015	1083012,9	473059,6	96234,7	7799,2	17914,4	488005,0
	2016	1975054,6	1305266,1	193782,9	5837,6	17373,4	452794,6
Водопостачання; каналізація, поводження з відходами	2014	69553,2	23252,4	11950,5	2286,7	4257,6	27806,0
	2015	89402,8	37280,9	9521,0	2126,2	2493,5	37981,2
	2016	87894,0	12249,5	10391,3	2065,9	2363,1	60824,2

6.10.

(,)

()

	Роки	Тис.грн	У % до підсумку
1	2010	8271592,4	100,0
	2012	13713901,6	100,0
	2013	13829850,1	100,0
	2014	16872678,7	100,0
	2015	22128054,3	100,0
	2016	33047645,0	100,0
Добувна промисловість і розроблення кар'єрів	2010	47459,1	0,6
	2012	79950,8	0,6
	2013	58567,9	0,4
	2014	65266,0	0,4
	2015	76593,1	0,3
	2016	128055,4	0,4
Переробна промисловість	2010	6759328,0	81,7
	2012	11092755,0	80,9
	2013	11376240,6	82,3
	2014	14335228,9	85,0
	2015	19038341,5	86,1
	2016	27554502,6	83,4
виробництво харчових продуктів, напоїв і тютюнових виробів	2010	3758605,4	45,4
	2012	7548033,4	55,0
	2013	7790802,2	56,3
	2014	9342167,0	55,4
	2015	12694008,0	57,4
	2016	19437224,1	58,8
текстильне виробництво, виробництво одягу, шкіри, виробів зі шкіри та інших матеріалів	2010	339531,9	4,1
	2012	412763,6	3,0
	2013	412514,7	3,0
	2014	600948,6	3,6
	2015	874794,9	4,0
	2016	1000015,6	3,0
виготовлення виробів з деревини, виробництво паперу та поліграфічна діяльність	2010	1170196,2	14,1
	2012	1442359,9	10,5
	2013	1594412,8	11,5
	2014	2382329,5	14,1
	2015	2625893,1	11,9
	2016	3078024,0	9,3
виробництво коксу та продуктів нафтоперероблення	2010	... ^к	... ^к
	2012	... ^к	... ^к
	2013	10124,0	0,1
	2014	145766,9	0,9
	2015	362256,4	1,6
	2016	745924,9	2,3

	Роки	Тис.грн	У % до підсумку
виробництво хімічних речовин і хімічної продукції	2010	222311,3	2,7
	2012	146576,8	1,1
	2013	154313,5	1,1
	2014	220973,0	1,3
	2015	223500,4	1,0
	2016	263938,2	0,8
виробництво основних фармацевтичних продуктів і фармацевтичних препаратів	2010	... ^к	... ^к
	2012	... ^к	... ^к
	2013	—	—
	2014	—	—
	2015	—	—
	2016	—	—
виробництво гумових і пластмасових виробів, іншої неметалевої мінеральної продукції	2010	307310,7	3,7
	2012	272441,8	2,0
	2013	304939,6	2,2
	2014	405797,6	2,4
	2015	578834,8	2,6
	2016	689544,6	2,1
металургійне виробництво, виробництво готових металевих виробів	2010	191047,8	2,3
	2012	207794,2	1,5
	2013	181843,5	1,3
	2014	172945,8	1,0
	2015	209931,2	0,9
	2016	301113,9	0,9
машинобудування	2010	668068,7	8,1
	2012	917814,6	6,7
	2013	770858,7	5,6
	2014	873356,6	5,2
	2015	1184290,4	5,4
	2016	1640591,6	5,0
виробництво комп'ютерів, електронної та оптичної продукції	2010	108235,0	1,3
	2012	241137,1	1,8
	2013	165917,6	1,2
	2014	227798,3	1,4
	2015	162012,4	0,7
	2016	196490,5	0,6

	Роки	Тис.грн	У % до підсумку
виробництво електричного устаткування	2010	79399,0	1,0
	2012	119121,7	0,9
	2013	113333,6	0,8
	2014	156847,9	0,9
	2015	285343,0	1,3
	2016	321774,9	1,0
виробництво машин і устаткування, не віднесених до інших угруповань	2010	140654,0	1,7
	2012	185988,9	1,3
	2013	172729,8	1,3
	2014	194044,8	1,2
	2015	344534,9	1,6
	2016	426905,1	1,3
виробництво автотранспортних засобів, причепів і напівпричепів та інших транспортних засобів	2010	339780,7	4,1
	2012	371566,9	2,7
	2013	318877,7	2,3
	2014	294665,6	1,7
	2015	392400,1	1,8
	2016	695421,1	2,1
виробництво меблів, іншої продукції; ремонт і монтаж машин і устаткування	2010	102205,0	1,2
	2012	136858,7	1,0
	2013	156431,6	1,2
	2014	190943,9	1,1
	2015	284832,3	1,3
	2016	398125,7	1,2
Постачання електроенергії, газу, пари та кондиційованого повітря	2010	1252062,3	15,1
	2012	2287137,5	16,7
	2013	2158016,5	15,6
	2014	2218956,9	13,1
	2015	2699118,9	12,2
	2016	4975293,4	15,0
Водопостачання; каналізація, поводження з відходами	2010	212743,0	2,6
	2012	254058,3	1,8
	2013	237025,1	1,7
	2014	253226,9	1,5
	2015	314000,8	1,4
	2016	389793,6	1,2

¹ Дані цієї таблиці сформовано за однорідними продуктами, що за Класифікацією видів економічної діяльності (КВЕД–2010) відносяться до відповідного виду економічної діяльності.

6.11.

(.)

	Роки	Фінансовий результат (сальдо)	Підприємства, які одержали прибуток		Підприємства, які одержали збиток	
			у % до загальної кількості підприємств	фінансовий результат	у % до загальної кількості підприємств	фінансовий результат
	2010	145630,1	53,1	554691,4	46,9	409061,3
	2012	293643,3	63,4	536150,2	36,6	242506,9
	2013	373137,2	62,5	649547,0	37,5	276409,8
	2014	6717761,3	62,3	611767,3	37,7	1329528,6
	2015	61490992,6	74,1	741953,0	25,9	2232945,6
	2016	62313170,2	72,5	904127,9	27,5	3217298,1
Добувна промисловість і розроблення кар'єрів	2010	3506,6	66,7	5067,3	33,1	1560,7
	2012	6181,6	40,0	10952,0	60,0	4770,4
	2013	6634,0	36,4	10045,0	63,6	3411,0
	2014	-2321,6	25,0	4759,0	75,0	7080,6
	2015	-386,9	57,1	6443,8	42,9	6830,7
	2016	9669,9	50,0	11988,3	50,0	2318,4
Переробна промисловість	2010	143286,4	53,7	497999,4	46,3	354713,0
	2012	240183,6	64,3	434351,9	35,7	194168,3
	2013	376956,6	62,9	538846,6	37,1	161890,0
	2014	-651943,1	62,4	461070,2	37,6	1113013,3
	2015	-1324671,3	75,3	646478,2	24,7	1971149,5
	2016	-2261516,5	74,0	798098,8	26,0	3059615,3
виробництво харчових продуктів, напоїв і тютюнових виробів	2010	255116,3	57,5	300151,1	42,5	45034,8
	2012	174677,8	65,9	223920,5	34,1	49242,7
	2013	234445,1	62,3	306082,4	37,7	71637,3
	2014	-632203,5	61,9	53294,7	38,1	685498,2
	2015	-1582130,8	71,1	70327,8	28,9	1652458,6
	2016	-2834864,4	72,1	113748,0	27,9	2948612,4
текстильне виробництво, виробництво одягу, шкіри виробів зі шкіри та інших матеріалів	2010	-9163,0	57,1	16827,6	42,9	990,6
	2012	-11157,3	62,5	11888,5	37,5	23045,8
	2013	-8507,4	60,0	10152,7	40,0	18660,1
	2014	-138951,8	68,3	27060,9	31,7	166012,7
	2015	-79662,4	74,2	88186,8	25,8	167849,2
	2016	92304,0	82,8	96115,4	17,2	3811,4
виготовлення виробів з деревини, паперу та поліграфічна діяльність	2010	114342,6	52,6	133371,9	47,4	19029,3
	2012	134253,0	64,0	154256,4	36,0	20003,4
	2013	145858,6	60,8	158167,5	39,2	12308,9
	2014	296260,7	64,5	309832,6	35,5	13571,9
	2015	307364,6	78,1	320711,5	21,9	13346,9
	2016	355952,3	66,4	371026,5	33,6	15074,2

	Роки	Фінансовий результат (сальдо)	Підприємства, які одержали прибуток		Підприємства, які одержали збиток	
			у % до загальної кількості підприємств	фінансовий результат	у % до загальної кількості підприємств	фінансовий результат
виробництво коксу та продуктів нафтоперероблення	2010	—	—	—	—	—
	2012	... ^к	... ^к	... ^к	... ^к	... ^к
	2013	-2411,1	—	—	100,0	2411,1
	2014	1184,5	33,3	4366,4	66,7	3181,9
	2015	... ^к	... ^к	... ^к	... ^к	... ^к
	2016	-868,8	50,0	491,3	50,0	1360,1
виробництво хімічних речовин і хімічної продукції	2010	... ^к	... ^к	... ^к	... ^к	... ^к
	2012	1555,9	60,9	5137,6	39,1	3581,7
	2013	-3919,6	52,2	4572,7	47,8	8492,3
	2014	-18586,0	54,2	4799,0	45,8	23385,0
	2015	... ^к	... ^к	... ^к	... ^к	... ^к
	2016	4005,0	80,0	5173,7	20,0	1168,7
виробництво основних фармацевтичних продуктів і фармацевтичних препаратів	2010	... ^к	... ^к	... ^к	... ^к	... ^к
	2012	... ^к	... ^к	... ^к	... ^к	... ^к
	2013	—	—	—	—	—
	2014	—	—	—	—	—
	2015	—	—	—	—	—
	2016	—	—	—	—	—
виробництво гумових і пластмасових виробів, іншої неметалевої мінеральної продукції	2010	-48961,5	50,7	8312,7	49,3	57274,2
	2012	-4440,1	63,2	7770,6	36,8	12210,7
	2013	-6552,3	61,6	13990,1	38,4	20542,4
	2014	-5091,2	59,1	6306,6	40,9	11397,8
	2015	43885,6	76,7	46345,2	23,3	2459,6
	2016	52633,1	80,0	56648,3	20,0	4015,2
металургійне виробництво, виробництво готових металевих виробів, крім машин і устаткування	2010	-2395,4	47,2	9838,9	52,8	12234,3
	2012	4394,6	58,5	6207,0	41,5	1812,4
	2013	2134,9	63,5	5783,7	36,5	3648,8
	2014	3273,0	60,4	13569,7	39,6	10296,7
	2015	12663,0	79,2	20344,5	20,8	7681,5
	2016	20257,2	79,2	21522,0	20,8	1264,8
машинобудування	2010	-33636,5	41,3	16681,9	58,7	50318,4
	2012	-32896,1	61,8	20691,2	38,2	53587,3
	2013	24697,8	70,3	34793,6	29,7	10095,8
	2014	-40649,6	50,0	35215,8	50,0	75865,4
	2015	-23829,3	68,3	76491,5	31,7	100320,8
	2016	39811,6	74,1	117032,5	25,9	77220,9

	Роки	Фінансовий результат (сальдо)	Підприємства, які одержали прибуток		Підприємства, які одержали збиток	
			у % до загальної кількості підприємств	фінансо- вий результат	у % до загальної кількості підприємств	фінансо- вий результат
виробництво комп'ютерів, електронної та оптичної продукції	2010	-16394,4	28,6	4229,5	71,4	20623,9
	2012	-14259,1	77,8	8270,8	22,2	22529,9
	2013	4793,6	76,5	5154,9	23,5	361,3
	2014	9893,8	50,0	14140,4	50,0	4246,6
	2015	17420,1	61,5	17727,9	38,5	307,8
	2016	19470,6	61,5	19938,5	38,5	467,9
виробництво електричного устаткування	2010	-4088,5	62,5	940,5	37,5	5029,0
	2012	3105,3	60,0	3697,0	40,0	591,7
	2013	4246,3	63,6	5464,5	36,4	1218,2
	2014	-38761,3	50,0	2449,5	50,0	41210,8
	2015	-74855,5	54,5	3931,1	45,5	78786,6
	2016	-43448,7	72,7	11208,2	27,3	54656,9
виробництво машин і устаткування, не віднесених до інших угруповань	2010	1668,2	50,0	8883,9	50,0	7215,7
	2012	-2338,7	64,3	4805,9	35,7	7144,6
	2013	-4446,1	69,0	3441,2	31,0	7887,3
	2014	-8800,9	48,0	5611,1	52,0	14412,0
	2015	25613,7	80,0	30633,5	20,0	5019,8
	2016	25998,1	80,8	26635,2	19,2	637,1
виробництво автотранспортних засобів, причепів і напівпричепів та інших транспортних засобів	2010	-14821,8	23,1	2628,0	76,9	17449,8
	2012	-19403,6	33,3	3917,5	66,7	23321,1
	2013	20104,0	71,4	20733,0	28,6	629,0
	2014	-2981,2	57,1	13014,8	42,9	15996,0
	2015	7992,4	55,6	24199,0	44,4	16206,6
	2016	37791,6	75,0	59250,6	25,0	21459,0
виробництво меблів, іншої продукції; ремонт і монтаж машин і устаткування	2010	718,4	63,5	3611,0	36,5	2892,6
	2012	-21795,2	69,8	4480,1	30,2	26275,3
	2013	-8789,4	68,0	5303,9	32,0	14093,3
	2014	-117179,2	68,3	6624,5	31,7	123803,7
	2015	4947,8	79,2	12565,7	20,8	7617,9
	2016	9253,5	76,4	16341,1	23,6	7087,6
Постачання електроенергії, газу, пари та кондиційованого повітря	2010	9940,6	38,5	50238,9	61,5	40298,3
	2012	65279,2	36,4	87936,0	63,6	22656,8
	2013	6163,9	46,7	97338,0	53,3	91174,1
	2014	115038,3	75,0	139256,9	25,0	24218,6
	2015	-27576,2	63,2	85670,1	36,8	113246,3
	2016	-27225,4	50,0	90630,1	50,0	117855,5
Водопостачання; каналізація, постачання з відходами	2010	-11103,5	48,7	1385,8	51,3	12489,3
	2012	-18001,1	61,2	2910,3	38,8	20911,4
	2013	-16617,3	64,9	3317,4	35,1	19934,7
	2014	-178534,9	62,6	6681,2	37,4	185216,1
	2015	-138358,2	69,1	3360,9	30,9	141719,1
	2016	-34098,2	68,8	3410,7	31,3	37508,9

6.12.

(.)

	Роки	Фінансовий результат (сальдо)	Підприємства, які одержали прибуток		Підприємства, які одержали збиток	
			у % до загальної кількості підприємств	фінансовий результат	у % до загальної кількості підприємств	фінансовий результат
	2012	293643,3	63,4	536150,2	36,6	242506,9
	2013	373137,2	62,5	649547,0	37,5	276409,8
	2014	6717761,3	62,3	611767,3	37,7	1329528,6
	2015	61490992,6	74,1	741953,0	25,9	2232945,6
	2016	62313170,2	72,5	904127,9	27,5	3217298,1
м. Чернігів	2012	-24641,5	63,1	129003,9	36,9	153645,4
	2013	-13579,7	60,3	164524,0	39,7	178103,7
	2014	-383913,1	60,7	197929,0	39,3	581842,1
	2015	-299340,3	72,1	259943,5	27,9	559283,8
	2016	197980,3	71,9	426875,9	28,1	228895,6
м. Ніжин	2012	-10596,2	58,0	11757,6	42,0	22353,8
	2013	-28208,8	60,0	4971,2	40,0	33180,0
	2014	6264,9	53,6	30359,1	46,4	24094,2
	2015	6735,6	73,2	33834,5	26,8	27098,9
	2016	2923,1	70,8	22551,8	29,2	19628,7
м.Н.-Сіверський	2012	—	—	—	—	—
	2013	—	—	—	—	—
	2014	-6766,7	69,2	1645,1	30,8	8411,8
	2015	-5657,2	80,0	1698,3	20,0	7355,5
	2016	5303,2	57,1	7917,4	42,9	2614,2
м. Прилуки	2012	190756,5	56,0	196632,6	44,0	5876,1
	2013	248325,6	55,8	271196,2	44,2	22870,6
	2014	-591739,8	64,2	9818,6	35,8	601558,4
	2015	-1452588,3	78,0	70284,9	22,0	1522873,2
	2016	-2819634,2	75,0	88310,3	25,0	2907944,5
Бахмацький	2012	325,8	78,6	760,4	21,4	434,6
	2013	-2820,6	68,8	431,3	31,3	3251,9
	2014	-716,3	57,1	21,2	42,9	737,5
	2015	-4495,1	64,7	212,8	35,3	4707,9
	2016	16427,9	66,7	16852,2	33,3	424,3

	Роки	Фінансовий результат (сальдо)	Підприємства, які одержали прибуток		Підприємства, які одержали збиток	
			у % до загальної кількості підприємств	фінансовий результат	у % до загальної кількості підприємств	фінансовий результат
Бобровицький	2012	-2722,3	66,7	1164,4	33,3	3886,7
	2013	-2288,2	50,0	663,8	50,0	2952,0
	2014	-7516,7	28,6	1206,3	71,4	8723,0
	2015	1075,4	75,0	1474,8	25,0	399,4
	2016	383,9	62,5	1378,2	37,5	994,3
Борзнянський	2012	1554,0	84,2	1761,0	15,8	207,0
	2013	-813,4	58,3	793,8	41,7	1607,2
	2014	-1264,6	65,2	697,7	34,8	1962,3
	2015	796,4	89,5	1440,3	10,5	643,9
	2016	2090,5	90,0	2139,3	10,0	48,8
Варвинський	2012	550,0	100,0	550,0	—	—
	2013	645,5	100,0	645,5	—	—
	2014	808,9	85,7	938,7	14,3	129,8
	2015	-33,9	57,1	764,3	42,9	798,2
	2016	4033,6	75,0	4106,7	25,0	73,1
Городнянський	2012	-91,4	55,6	745,4	44,4	836,8
	2013	-199,7	68,4	1208,5	31,6	1408,2
	2014	1674,8	68,8	1942,1	31,3	267,3
	2015	2612,4	70,6	2803,4	29,4	191,0
	2016	5515,2	66,7	5695,8	33,3	180,6
Ічнянський	2012	2351,8	72,7	3572,1	27,3	1220,3
	2013	-1119,6	69,2	233,9	30,8	1353,5
	2014	-48502,2	62,5	99,0	37,5	48601,2
	2015	-74687,6	58,3	504,6	41,7	75192,2
	2016	-32956,7	44,4	457,8	55,6	33414,5
Козелецький	2012	2800,8	70,0	3253,0	30,0	452,2
	2013	13428,3	68,2	13989,7	31,8	561,4
	2014	24387,9	76,2	25558,6	23,8	1170,7
	2015	12389,0	87,5	12426,3	12,5	37,3
	2016	21457,2	90,9	22671,6	9,1	1214,4
Коропський	2012	241,6	58,3	912,1	41,7	670,5
	2013	648,8	69,2	1052,0	30,8	403,2
	2014	666,6	69,2	1059,5	30,8	392,9
	2015	2259,6	69,2	2571,5	30,8	311,9
	2016	3312,6	44,4	3614,1	55,6	301,5

	Роки	Фінансовий результат (сальдо)	Підприємства, які одержали прибуток		Підприємства, які одержали збиток	
			у % до загальної кількості підприємств	фінансовий результат	у % до загальної кількості підприємств	фінансовий результат
Корюківський	2012	131619,0	71,4	143791,6	28,6	12172,6
	2013	142926,7	68,0	149205,6	32,0	6278,9
	2014	281840,5	68,2	287709,2	31,8	5868,7
	2015	283774,7	85,7	286179,0	14,3	2404,3
	2016	225981,6	76,2	228106,4	23,8	2124,8
Куликівський	2012	-335,3	63,6	471,3	36,4	806,6
	2013	6133,7	60,0	6404,2	40,0	270,5
	2014	3542,5	63,6	3916,3	36,4	373,8
	2015	7419,8	81,8	7635,3	18,2	215,5
	2016	11217,8	72,7	14055,2	27,3	2837,4
Менський	2012	7685,8	65,2	8664,3	34,8	978,5
	2013	4396,1	52,2	5138,5	47,8	742,4
	2014	33,2	41,7	2439,0	58,3	2405,8
	2015	-5817,9	68,2	391,6	31,8	6209,5
	2016	1842,8	63,2	3047,4	36,8	1204,6
Ніжинський	2012	3132,8	60,0	3324,9	40,0	192,1
	2013	1907,6	80,0	1913,3	20,0	5,7
	2014	-958,6	50,0	2,1	50,0	960,7
	2015	-21500,3	40,0	1,8	60,0	21502,1
	2016	-4403,6	40,0	162,9	60,0	4566,5
Н.-Сіверський	2012	-3923,3	74,1	1974,7	25,9	5898,0
	2013	-5205,0	57,1	1032,4	42,9	6237,4
	2014	-966,5	80,0	104,5	20,0	1071,0
	2015	-642,5	80,0	13,7	20,0	656,2
	2016	-296,0	78,6	33,5	21,4	329,5
Носівський	2012	-9873,7	72,7	1635,4	27,3	11509,1
	2013	-6192,6	78,6	1283,3	21,4	7475,9
	2014	-2271,0	78,6	2127,5	21,4	4398,5
	2015	4037,5	88,9	4056,9	11,1	19,4
	2016	2102,6	87,5	2475,6	12,5	373,0
Прилуцький	2012	-3319,4	62,5	1695,7	37,5	5015,1
	2013	3033,3	80,0	3053,1	20,0	19,8
	2014	-813,3	60,0	13481,8	40,0	14295,1
	2015	22306,3	91,7	23231,8	8,3	925,5
	2016	15553,4	75,0	18199,0	25,0	2645,6

	Роки	Фінансовий результат (сальдо)	Підприємства, які одержали прибуток		Підприємства, які одержали збиток	
			у % до загальної кількості підприємств	фінансовий результат	у % до загальної кількості підприємств	фінансовий результат
Ріпкинський	2012	6295,7	58,3	11236,7	41,7	4941,0
	2013	5127,0	75,0	10308,7	25,0	5181,7
	2014	4218,6	62,5	4960,9	37,5	742,3
	2015	6743,6	73,7	7262,4	26,3	518,8
	2016	8700,3	60,0	9841,0	40,0	1140,7
Семенівський	2012	-17,6	66,7	82,1	33,3	99,7
	2013	222,6	86,7	255,9	13,3	33,3
	2014	-6631,2	85,7	69,8	14,3	6701,0
	2015	911,0	86,7	1132,8	13,3	221,8
	2016	701,1	90,9	1396,1	9,1	695,0
Сновський	2012	-1786,0	53,8	3222,0	46,2	5008,0
	2013	3025,3	58,3	3539,2	41,7	513,9
	2014	14937,0	63,6	15111,7	36,4	174,7
	2015	11956,4	90,9	11958,0	9,1	1,6
	2016	10348,7	90,9	10366,2	9,1	17,5
Сосницький	2012	4571,3	85,7	5031,0	14,3	459,7
	2013	3795,6	88,9	3803,5	11,1	7,9
	2014	5938,2	66,7	5970,6	33,3	32,4
	2015	6236,3	83,3	6380,0	16,7	143,7
	2016	4342,0	85,7	4400,4	14,3	58,4
Срібнянський	2012	к	к	к	к	к
	2013	к	к	к	к	к
	2014	к	к	к	к	к
	2015	к	к	к	к	к
	2016	к	к	к	к	к
Талалаївський	2012	к	к	к	к	к
	2013	к	к	к	к	к
	2014	к	к	к	к	к
	2015	к	к	к	к	к
	2016	к	к	к	к	к
Чернігівський	2012	-882,1	47,6	4903,4	52,4	5785,5
	2013	-37,4	53,5	3883,1	46,5	3920,5
	2014	-10116,4	62,8	4480,6	37,2	14597,0
	2015	4520,7	72,7	5649,3	27,3	1128,6
	2016	3872,7	81,0	9440,8	19,0	5568,1

6.13.

()

(.)

	Роки	Фінансовий результат (сальдо)	Підприємства, які одержали прибуток		Підприємства, які одержали збиток	
			у % до загальної кількості підприємств	фінансовий результат	у % до загальної кількості підприємств	фінансовий результат
	2010	69945,3	51,6	411546,1	48,4	421491,4
	2012	135826,5	61,6	396533,2	38,4	260706,7
	2013	198891,5	61,7	496531,5	38,3	297640,0
	2014	6747865,3	61,6	508790,1	38,4	1256655,4
	2015	61397427,7	73,7	618846,5	26,3	2016274,2
	2016	61928256,3	72,2	736785,3	27,8	2665041,6
Добувна промисловість і розроблення кар'єрів	2010	2703,7	66,7	4265,3	33,3	1561,6
	2012	3765,6	40,0	8550,0	60,0	4784,4
	2013	3456,7	36,4	6868,0	63,6	3411,3
	2014	-3448,7	25,0	3637,0	75,0	7085,7
	2015	-2803,7	57,1	4028,5	42,9	6832,2
	2016	7299,8	50,0	9618,2	50,0	2318,4
Переробна промисловість	2010	20868,9	52,4	368759,5	47,6	347890,6
	2012	111597,8	62,6	312299,3	37,4	200701,5
	2013	233592,7	61,9	401981,5	38,1	168388,8
	2014	-664302,8	61,6	376578,2	38,4	1040881,0
	2015	-1220193,8	74,9	531551,0	25,1	1751744,8
	2016	-1846327,1	74,0	658796,0	26,0	2505123,1
виробництво харчових продуктів, напоїв і тютюнових виробів	2010	174789,2	57,5	221170,5	42,5	46381,3
	2012	93036,0	63,0	144451,0	37,0	51415,0
	2013	136089,4	61,6	211503,5	38,4	75414,1
	2014	-567651,1	61,2	42671,4	38,8	610322,5
	2015	-1373494,1	70,5	58650,0	29,5	1432144,1
	2016	-2302165,6	72,1	93157,5	27,9	2395323,1
текстильне виробництво, виробництво одягу, шкіри виробів зі шкіри та інших матеріалів	2010	-12000,5	57,1	12453,1	42,9	24453,6
	2012	-14603,9	59,4	9029,7	40,6	23633,6
	2013	-11650,7	60,0	8474,7	40,0	20125,4
	2014	-144078,6	68,3	23013,6	31,7	167092,2
	2015	-94094,4	74,2	73821,2	25,8	167915,6
	2016	75736,0	82,8	79651,4	17,2	3915,4
виготовлення виробів з деревини, паперу та поліграфічна діяльність	2010	77096,6	51,9	96737,2	48,1	19640,6
	2012	101783,6	63,4	122125,8	36,6	20342,2
	2013	112967,6	59,6	125440,3	40,4	12472,7
	2014	237216,8	63,9	251069,8	36,1	13853,0
	2015	242158,3	78,1	255962,1	21,9	13803,8
	2016	288735,4	66,4	303863,3	33,6	15127,9

	Роки	Фінансовий результат (сальдо)	Підприємства, які одержали прибуток		Підприємства, які одержали збиток	
			у % до загальної кількості підприємств	фінансовий результат	у % до загальної кількості підприємств	фінансовий результат
виробництво коксу та продуктів нафтоперероблення	2010	— ^к	— ^к	— ^к	— ^к	— ^к
	2012	... ^к	... ^к	... ^к	... ^к	... ^к
	2013	–2433,1	—	—	100,0	2433,1
	2014	315,1	33,3	3497,0	66,7	3181,9
	2015	... ^к	... ^к	... ^к	... ^к	... ^к
	2016	–998,8	50,0	361,3	50,0	1360,1
виробництво хімічних речовин і хімічної продукції	2010	... ^к	... ^к	... ^к	... ^к	... ^к
	2012	84,3	52,2	3968,5	47,8	3884,2
	2013	–5260,0	52,2	3456,5	47,8	8716,5
	2014	–19570,4	54,2	4473,9	45,8	24044,3
	2015	... ^к	... ^к	... ^к	... ^к	... ^к
	2016	2933,0	80,0	4154,6	20,0	1221,6
виробництво основних фармацевтичних продуктів і фармацевтичних препаратів	2010	... ^к	... ^к	... ^к	... ^к	... ^к
	2012	... ^к	... ^к	... ^к	... ^к	... ^к
	2013	—	—	—	—	—
	2014	—	—	—	—	—
	2015	—	—	—	—	—
	2016	—	—	—	—	—
виробництво гумових і пластмасових виробів, іншої неметалевої мінеральної продукції	2010	–45552,3	49,3	6791,6	50,7	52343,9
	2012	–6325,9	63,2	6130,9	36,8	12456,8
	2013	–10093,2	61,6	11092,7	38,4	21185,9
	2014	–5958,8	57,6	5378,4	42,4	11337,2
	2015	35453,4	76,7	37913,5	23,3	2460,1
	2016	42612,6	80,0	46389,8	20,0	3777,2
металургійне виробництво, виробництво готових металевих виробів, крім машин і устаткування	2010	–4557,5	43,4	7968,7	56,6	12526,5
	2012	3285,1	53,7	5130,8	46,3	1845,7
	2013	1291,2	63,5	4950,0	36,5	3658,8
	2014	1872,6	60,4	12190,4	39,6	10317,8
	2015	10736,2	79,2	18399,7	20,8	7663,5
	2016	17793,0	79,2	19057,8	20,8	1264,8
машинобудування	2010	–34782,5	39,7	12771,8	60,3	47554,3
	2012	–38894,9	61,8	17489,6	38,2	56384,5
	2013	21885,5	65,6	32109,1	34,4	10223,6
	2014	–47628,1	50,0	28041,8	50,0	75669,9
	2015	–34766,6	68,3	65907,2	31,7	100673,8
	2016	21089,8	74,1	97131,7	25,9	76041,9

	Роки	Фінансовий результат (сальдо)	Підприємства, які одержали прибуток		Підприємства, які одержали збиток	
			у % до загальної кількості підприємств	фінансовий результат	у % до загальної кількості підприємств	фінансовий результат
виробництво комп'ютерів, електронної та оптичної продукції	2010	-14346,5	21,4	3000,2	78,6	17346,7
	2012	-18889,9	77,8	6617,5	22,2	25507,4
	2013	3456,4	70,6	3819,9	29,4	363,5
	2014	7860,7	50,0	11728,4	50,0	3867,7
	2015	14095,4	61,5	14403,2	38,5	307,8
	2016	15986,1	61,5	16454,0	38,5	467,9
виробництво електричного устаткування	2010	-3902,9	62,5	693,1	37,5	4596,0
	2012	2541,0	60,0	3132,7	40,0	591,7
	2013	3809,2	54,5	5047,1	45,5	1237,9
	2014	-39256,8	50,0	1935,1	50,0	41191,9
	2015	-75616,6	54,5	3217,0	45,5	78833,6
	2016	-45317,9	72,7	9339,0	27,3	54656,9
виробництво машин і устаткування, не віднесених до інших угруповань	2010	519,1	50,0	7796,5	50,0	7277,4
	2012	-3429,4	64,3	3724,9	35,7	7154,3
	2013	-5186,1	65,5	2702,1	34,5	7888,2
	2014	-9892,7	48,0	4524,6	52,0	14417,3
	2015	23597,2	80,0	28617,0	20,0	5019,8
	2016	22590,4	80,8	23227,5	19,2	637,1
виробництво автотранспортних засобів, причепів і напівпричепів та інших транспортних засобів	2010	-17052,2	23,1	1282,0	76,9	18334,2
	2012	-19116,6	33,3	4014,5	66,7	23131,1
	2013	19806,0	71,4	20540,0	28,6	734,0
	2014	-6339,3	57,1	9853,7	42,9	16193,0
	2015	3157,4	55,6	19670,0	44,4	16512,6
	2016	27831,2	75,0	48111,2	25,0	20280,0
виробництво меблів, іншої продукції; ремонт і монтаж машин і устаткування	2010	320,4	61,5	3344,6	38,5	3024,2
	2012	-22357,5	69,0	3973,0	31,0	26330,5
	2013	-9204,0	67,2	4954,7	32,8	14158,7
	2014	-118820,3	65,9	6241,9	34,1	125062,2
	2015	4166,7	77,7	11794,8	22,3	7628,1
	2016	7937,5	76,4	15028,6	23,6	7091,1
Постачання електроенергії, газу, пари та кондиційованого повітря	2010	-20300,6	38,5	37460,0	61,5	57760,6
	2012	38455,7	27,3	73126,0	72,7	34670,3
	2013	-19959,7	46,7	84735,4	53,3	104695,1
	2014	99603,0	75,0	122909,6	25,0	23306,6
	2015	-35455,5	63,2	80378,8	36,8	115834,3
	2016	-54614,4	50,0	65385,1	50,0	119999,5
Водопостачання; каналізація, постачання з відходами	2010	-13217,3	44,7	1061,3	55,3	14278,6
	2012	-17992,6	60,0	2557,9	40,0	20550,5
	2013	-18198,2	64,9	2946,6	35,1	21144,8
	2014	-179716,8	62,6	5665,3	37,4	185382,1
	2015	-138974,7	68,0	2888,2	32,0	141862,9
	2016	-34614,6	66,7	2986,0	33,3	37600,6

6.14.

()

(.)

	Роки	Чистий дохід (виручка) від реалізації продукції	Інші операційні доходи	Інші доходи	Разом чисті доходи
	2014	13598774,8	1482929,3	244199,7	15325903,8
	2015	17911460,3	1568282,7	993434,1	20473177,1
	2016	23736361,4	1779599,5	1120587,2	26636548,1
Добувна промисловість і розроблення кар'єрів	2014	65336,0	3133,1	963,0	69432,1
	2015	77717,8	10612,2	1978,7	90308,7
	2016	128055,4	3613,0	4111,8	135780,2
Переробна промисловість	2014	11061546,6	1157366,6	146567,7	12365480,9
	2015	14316388,5	1370596,2	797313,7	16484298,4
	2016	18242534,2	1709362,3	1051194,3	21003090,8
виробництво харчових продуктів, напоїв і тютюнових виробів	2014	6121698,4	499407,3	95397,4	6716503,1
	2015	7798476,4	395483,1	566453,0	8760412,5
	2016	9939985,5	415700,6	988319,5	11344005,6
текстильне виробництво, виробництво одягу, шкіри, виробів зі шкіри та інших матеріалів	2014	544831,8	87087,3	23746,1	655665,2
	2015	880706,3	114853,7	155287,9	1150847,9
	2016	1000779,3	123804,3	2811,5	1127395,1
виготовлення виробів з деревини, виробництво паперу та поліграфічна діяльність	2014	2365838,1	198634,8	3361,8	2567834,7
	2015	2784235,9	589393,1	4857,4	3378486,4
	2016	3248650,4	1011156,2	7255,6	4267062,2
виробництво коксу та продуктів нафтоперероблення	2014	145766,9	939,0	598,0	147303,9
	2015	... ^к	... ^к	... ^к	... ^к
	2016	745924,9	1580,2	9399,1	756904,2
виробництво хімічних речовин і хімічної продукції	2014	220667,8	166770,0	1267,7	388705,5
	2015	... ^к	... ^к	... ^к	... ^к
	2016	264446,3	4969,4	739,7	270155,4
виробництво основних фармацевтичних продуктів і фармацевтичних препаратів	2014	—	—	—	—
	2015	—	—	—	—
	2016	—	—	—	—

	Роки	Чистий дохід (виручка) від реалізації продукції	Інші операційні доходи	Інші доходи	Разом чисті доходи
виробництво гумових і пластмасових виробів, іншої неметалевої мінеральної продукції	2014	407730,4	26460,7	351,9	434543,0
	2015	592475,8	44481,9	10332,3	647290,0
	2016	703982,4	25609,6	711,0	730303,0
металургійне виробництво, виробництво готових металевих виробів	2014	177257,8	8460,8	259,7	185978,3
	2015	212233,6	18389,4	448,5	231071,5
	2016	298137,4	7871,0	1259,4	307267,8
машинобудування	2014	882956,7	161768,8	18374,5	1063100,0
	2015	1188219,4	170256,3	53865,9	1412341,6
	2016	1648428,4	101620,1	36462,0	1786510,5
виробництво комп'ютерів, електронної та оптичної продукції	2014	227666,6	12310,0	4173,4	244150,0
	2015	162012,4	37675,8	395,6	200083,8
	2016	196490,4	9421,8	971,9	206884,1
виробництво електричного устаткування	2014	156853,4	22554,8	3445,0	182853,2
	2015	283321,9	46643,3	47234,9	377200,1
	2016	320481,0	27459,5	27228,4	375168,9
виробництво машин і устаткування, не віднесених до інших угруповань	2014	194035,7	36441,0	1388,1	231864,8
	2015	348515,0	27707,2	2232,9	378455,1
	2016	435303,5	30438,8	1223,7	466966,0
виробництво автотранспортних засобів, причепів і напівпричепів та інших транспортних засобів	2014	304401,0	90463,0	9368,0	404232,0
	2015	394370,1	58230,0	4002,5	456602,6
	2016	696153,5	34300,0	7038,0	737491,5
виробництво меблів, іншої продукції; ремонт і монтаж машин і устаткування	2014	194798,7	7837,9	3210,6	205847,2
	2015	276260,8	10373,4	2238,9	288873,1
	2016	392199,6	17050,9	4236,5	413487,0
Постачання електроенергії, газу, пари та кондиційованого повітря	2014	2219157,8	298369,4	41177,6	2558704,8
	2015	3199421,6	123701,0	22910,2	3346032,8
	2016	4974834,0	42110,0	13235,4	5030179,4
Водопостачання; каналізація, поводження з відходами	2014	252734,4	24060,2	55491,4	332286,0
	2015	317932,4	63373,3	171231,5	552537,2
	2016	390937,8	24514,2	52045,7	467497,7

	Роки	Операційні витрати	Інші витрати	Витрати усього	З них собівартість реалізованої продукції (товарів, робіт, послуг)	Чистий прибуток (збиток)
	2014	14196069,4	1847595,7	16073768,5	10883305,2	6747865,3
	2015	19204898,3	2759271,4	21869972,8	15439269,2	61397427,7
	2016	26446177,2	2503541,1	28564804,4	22056050,1	61928256,3
Добувна промисловість і розроблення кар'єрів	2014	68310,7	3443,0	72880,8	36048,2	-3448,7
	2015	79859,6	10836,0	93112,4	38090,4	-2803,7
	2016	125973,1	137,2	128480,4	72532,3	7299,8
Переробна промисловість	2014	11398848,7	1618575,3	13029783,1	8379603,1	-664302,8
	2015	15394387,1	2414582,6	17704492,2	11870334,4	-1220193,8
	2016	20868823,4	2395783,9	22849417,9	16860464,4	-1846327,1
виробництво харчових продуктів, напоїв і тютюнових виробів	2014	6161695,7	1187010,9	7284154,2	4433807,3	-567651,1
	2015	8462309,4	1880233,9	10133906,6	6645232,0	-1373494,1
	2016	11961479,1	2217390,9	13646171,2	9965057,4	-2302165,6
текстильне виробництво, виробництво одягу, шкіри, виробів зі шкіри та інших матеріалів	2014	616083,0	178534,0	799743,8	411205,4	-144078,6
	2015	922550,4	307959,9	1244942,3	695379,5	-94094,4
	2016	1016455,2	18635,9	1051659,1	795568,0	75736,0
виготовлення виробів з деревини, виробництво паперу та поліграфічна діяльність	2014	2262881,4	8692,6	2330617,3	1880311,1	237216,8
	2015	3055870,7	15251,1	3136328,1	2235937,9	242158,3
	2016	3901614,3	9495,6	3978326,8	2726943,1	288735,4
виробництво коксу та продуктів нафтоперероблення	2014	145501,7	617,7	146988,8	134708,7	315,1
	2015
	2016	746529,4	11243,6	757903,0	718275,8	-998,8
виробництво хімічних речовин і хімічної продукції	2014	377347,3	29944,2	408275,9	200611,7	-19570,4
	2015
	2016	261412,4	4738,0	267222,4	233294,0	2933,0
виробництво основних фармацевтичних продуктів і фармацевтичних препаратів	2014	—	—	—	—	—
	2015	—	—	—	—	—
	2016	—	—	—	—	—

	Роки	Операційні витрати	Інші витрати	Витрати усього	З них собівартість реалізованої продукції (товарів, робіт, послуг)	Чистий прибуток (збиток)
виробництво гумових і пластмасових виробів, іншої неметалевої мінеральної продукції	2014	429159,4	10474,8	440501,8	305802,1	-5958,8
	2015	582024,8	21379,6	611836,6	440176,0	35453,4
	2016	669999,4	7670,5	687690,4	552467,3	42612,6
металургійне виробництво, виробництво готових металевих виробів	2014	180429,3	2276,0	184105,7	146855,4	1872,6
	2015	216095,2	2313,3	220335,3	173705,9	10736,2
	2016	278981,7	8028,9	289474,8	246528,9	17793,0
машинобудування	2014	1021051,0	82698,6	1110728,1	705258,5	-47628,1
	2015	1275329,4	160841,5	1447108,2	919930,1	-34766,6
	2016	1631544,8	115154,1	1765420,7	1284555,1	21089,8
виробництво комп'ютерів, електронної та оптичної продукції	2014	228686,8	5569,4	236289,3	144904,7	7860,7
	2015	181746,2	917,5	185988,4	101936,1	14095,4
	2016	187333,5	80,0	190898,0	125415,9	15986,1
виробництво електричного устаткування	2014	163623,3	57991,2	222110,0	133202,7	-39256,8
	2015	303990,7	148064,9	452816,7	242365,7	-75616,6
	2016	313935,5	104682,1	420486,8	268240,8	-45317,9
виробництво машин і устаткування, не віднесених до інших угруповань	2014	237723,7	2942,0	241757,5	176160,9	-9892,7
	2015	347227,3	5614,1	354857,9	287168,2	23597,2
	2016	438812,9	2155,0	444375,6	374947,3	22590,4
виробництво автотранспортних засобів, причепів і напівпричепів та інших транспортних засобів	2014	391017,2	16196,0	410571,3	250990,2	-6339,3
	2015	442365,2	6245,0	453445,2	288460,1	3157,4
	2016	691462,9	8237,0	709660,3	515951,1	27831,2
виробництво меблів, іншої продукції; ремонт і монтаж машин і устаткування	2014	204699,9	118326,5	324667,5	161042,9	-118820,3
	2015	279826,0	4099,3	284706,4	229930,7	4166,7
	2016	400807,1	3426,4	405549,5	337774,8	7937,5
Постачання електроенергії, газу, пари та кондиційованого повітря	2014	2425797,7	17868,8	2459101,8	2234808,4	99603,0
	2015	3361478,6	12130,4	3380856,3	3234098,2	-35455,5
	2016	5045200,1	12204,7	5084793,8	4802920,3	-54614,4
Водопостачання; каналізація, поводження з відходами	2014	303112,3	207708,6	512002,8	232845,5	-179716,8
	2015	369173,0	321722,4	691511,9	296746,2	-138974,7
	2016	406180,6	95415,3	502112,3	320133,1	-34614,6

6.15.

(.)				
	Роки	Результат від операційної діяльності	Витрати операційної діяльності	Рівень рентабельності (збитковості), %
	2010	411264,2	9095872,4	4,5
	2012	388062,9	10798953,0	3,6
	2013	587149,4	10873935,4	5,4
	2014	885492,4	14190854,4	6,2
	2015	264529,4	19178569,5	1,4
	2016	6939632,1	26368973,7	63,6
Добувна промисловість і розроблення кар'єрів	2010	1256,6	70346,1	1,8
	2012	11745,6	70551,7	16,6
	2013	6516,0	75406,6	8,6
	2014	158,4	68310,7	0,2
	2015	8470,4	79859,6	10,6
	2016	5695,3	125973,1	4,5
Переробна промисловість	2010	428529,7	7518727,9	5,7
	2012	355447,4	8104617,3	4,4
	2013	609669,1	8357343,6	7,3
	2014	820200,8	11394196,9	7,2
	2015	282655,5	15368852,9	1,8
	2016	-925861,2	20792921,9	-4,5
виробництво харчових продуктів, напоїв і тютюнових виробів	2010	316941,5	3749635,7	8,5
	2012	224454,5	4378125,4	5,1
	2013	407479,0	4622570,2	8,8
	2014	459410,0	6161695,7	7,5
	2015	-268349,9	8462309,4	-3,2
	2016	-1609178,2	11929364,7	-13,5
текстильне виробництво, виробництво одягу, шкіри, виробів зі шкіри та інших матеріалів	2010	8468,9	440301,4	1,9
	2012	6203,7	436354,0	1,4
	2013	4153,2	429370,3	1,0
	2014	15850,1	616069,0	2,6
	2015	73009,6	922550,4	7,9
	2016	108128,4	1016455,2	10,6
виготовлення виробів з деревини, паперу та поліграфічна діяльність	2010	160476,2	1342669,8	12,0
	2012	145699,9	1442488,5	10,1
	2013	148467,9	1553209,0	9,6
	2014	301356,0	2262328,8	13,3
	2015	315627,5	3044051,7	10,4
	2016	357804,0	3898918,2	9,2

	Роки	Результат від операційної діяльності	Витрати операційної діяльності	Рівень рентабельності (збитковості), %
виробництво коксу та продуктів нафтоперероблення	2010	— ^к	— ^к	— ^к
	2012
	2013	–3599,0	14123,0	–25,5
	2014	1204,2	145501,7	0,8
	2015	... ^к	... ^к	... ^к
	2016	–876,4	719388,0	–0,1
виробництво хімічних речовин і хімічної продукції	2010	... ^к	... ^к	... ^к
	2012	2182,7	152273,7	1,4
	2013	11977,5	195594,1	6,1
	2014	9757,7	377012,6	2,6
	2015	... ^к	... ^к	... ^к
	2016	8003,3	261412,4	3,1
виробництво основних фармацевтичних продуктів і фармацевтичних препаратів	2010	... ^к	... ^к	... ^к
	2012	... ^к	... ^к	... ^к
	2013	—	—	—
	2014	—	—	—
	2015	—	—	—
	2016	—	—	—
виробництво гумових і пластмасових виробів, іншої неметалевої мінеральної продукції	2010	–39531,7	418041,0	–9,5
	2012	–3270,7	284145,5	–1,2
	2013	2189,3	322426,9	0,7
	2014	5036,4	428975,1	1,2
	2015	54546,8	579424,7	9,4
	2016	59567,7	669016,6	8,9
металургійне виробництво, виробництво готових металевих виробів, крім машин і устаткування	2010	–1565,8	207423,4	–0,8
	2012	4264,8	214215,9	2,0
	2013	2478,8	181070,8	1,4
	2014	5291,7	180268,1	2,9
	2015	14053,9	214369,0	6,6
	2016	26276,4	275725,0	9,5
машинобудування	2010	–15862,8	927173,8	–1,7
	2012	–3958,9	1024006,0	–0,4
	2013	35418,6	829044,0	4,3
	2014	23355,6	1020533,4	2,3
	2015	77617,4	1270224,4	6,1
	2016	116855,9	1628472,3	7,2

	Роки	Результат від операційної діяльності	Витрати операційної діяльності	Рівень рентабельності (збитковості), %
виробництво комп'ютерів, електронної та оптичної продукції	2010	-12524,4	190799,4	-6,6
	2012	4999,9	253337,2	2,0
	2013	10323,1	165053,6	6,3
	2014	11289,8	228686,8	4,9
	2015	17942,0	181746,2	9,9
	2016	18578,7	187333,5	9,9
виробництво електричного устаткування	2010	630,6	80562,2	0,8
	2012	6054,7	120667,5	5,0
	2013	4205,6	117478,3	3,6
	2014	15784,9	163623,3	9,6
	2015	25974,5	303990,7	8,5
	2016	34005,0	313935,5	10,8
виробництво машин і устаткування, не віднесених до інших угруповань	2010	3001,5	164979,7	1,8
	2012	-1486,3	199392,1	-0,7
	2013	-2735,1	188875,3	-1,4
	2014	-7565,9	237206,1	-3,2
	2015	23466,0	342122,3	6,9
	2016	25281,6	435740,4	5,8
виробництво автотранспортних засобів, причепів і напівпричепів та інших транспортних засобів	2010	-6970,5	490832,5	-1,4
	2012	-13527,2	450609,2	-3,0
	2013	23625,0	357636,8	6,6
	2014	3846,8	391017,2	1,0
	2015	10234,9	442365,2	2,3
	2016	38990,6	691462,9	5,6
виробництво меблів, іншої продукції; ремонт і монтаж машин і устаткування	2010	2161,7	112939,2	1,9
	2012	-14496,6	158702,3	-9,1
	2013	1103,8	209935,3	0,5
	2014	-1060,9	201812,5	-0,5
	2015	5385,8	275542,1	2,0
	2016	7557,7	394169,5	1,9
Постачання електроенергії, газу, пари та кондиційованого повітря	2010	276,2	1265847,0	0,0
	2012	46924,4	2334884,4	2,0
	2013	-541,5	2176439,5	-0,0
	2014	91729,5	2425797,7	3,8
	2015	-38356,0	3361478,6	-1,1
	2016	-28256,1	5045200,1	-0,6
Водопостачання; каналізація, постачання з відходами	2010	-18798,3	240951,4	-7,8
	2012	-26054,5	288899,6	-9,0
	2013	-28494,2	264745,7	-10,8
	2014	-26596,3	302549,1	-8,8
	2015	11759,5	368378,4	3,2
	2016	8789,9	404878,6	2,2

6.16.

(.)				
	Роки	Чистий прибуток (збиток)	Витрати діяльності	Рівень рентабельності (збитковості), %
	2010	69945,3	9693638,5	60,1
	2012	135826,5	11140278,6	1,2
	2013	198891,5	11368570,6	1,7
	2014	6747865,3	16073769,1	64,7
	2015	61397427,7	21870604,8	66,4
	2016	61928256,3	28564804,4	66,8
Добувна промисловість і розроблення кар'єрів	2010	2703,7	74307,0	3,6
	2012	3765,6	79216,7	4,8
	2013	3456,7	79017,9	4,4
	2014	-3448,7	72880,8	-4,7
	2015	-2803,7	93112,4	-3,0
	2016	7299,8	128480,4	5,7
Переробна промисловість	2010	20868,9	8074592,3	0,3
	2012	111597,8	8397499,5	1,3
	2013	233592,7	8801330,9	2,7
	2014	-664302,8	13029783,7	-5,1
	2015	-1220193,8	17704492,2	-6,9
	2016	-1846327,1	22849417,9	-8,1
виробництво харчових продуктів, напоїв і тютюнових виробів	2010	174789,2	3935920,3	4,4
	2012	93036,0	4537835,4	2,1
	2013	136089,4	4930642,1	2,8
	2014	-567651,1	7284154,2	-7,8
	2015	-1373494,1	10133906,6	-13,6
	2016	-2302165,6	13646171,2	-16,9
текстильне виробництво, виробництво одягу, шкіри, виробів зі шкіри та інших матеріалів	2010	-12000,5	490799,7	-2,4
	2012	-14603,9	464571,4	-3,1
	2013	-11650,7	452362,4	-2,6
	2014	-144078,6	799743,8	-18,0
	2015	-94094,4	1244942,3	-7,6
	2016	75736,0	1051659,1	7,2
виготовлення виробів з деревини, паперу та поліграфічна діяльність	2010	77096,6	1473938,9	5,2
	2012	101783,6	1489502,6	6,8
	2013	112967,6	1601049,7	7,1
	2014	237216,8	2330617,9	10,2
	2015	242158,3	3136328,1	7,7
	2016	288735,4	3978326,8	7,3

	Роки	Чистий прибуток (збиток)	Витрати діяльності	Рівень рентабельності (збитковості), %
виробництво коксу та продуктів нафтоперероблення	2010	—	—	—
	2012
	2013	–2433,1	14223,1	–17,1
	2014	315,1	146988,8	0,2
	2015
	2016	–998,8	757903,0	–0,1
виробництво хімічних речовин і хімічної продукції	2010
	2012	84,3	154639,2	0,1
	2013	–5260,0	213944,4	–2,5
	2014	–19570,4	408275,9	–4,8
	2015
	2016	2933,0	267222,4	1,1
виробництво основних фармацевтичних продуктів і фармацевтичних препаратів	2010
	2012
	2013	—	—	—
	2014	—	—	—
	2015	—	—	—
	2016	—	—	—
виробництво гумових і пластмасових виробів, іншої неметалевої мінеральної продукції	2010	–45552,3	426902,0	–10,7
	2012	–6325,9	288327,3	–2,2
	2013	–10093,2	338309,3	–3,0
	2014	–5958,8	440501,8	–1,4
	2015	35453,4	611836,6	5,8
	2016	42612,6	687690,4	6,2
металургійне виробництво, виробництво готових металевих виробів, крім машин і устаткування	2010	–4557,5	212886,7	–2,1
	2012	3285,1	216269,2	1,5
	2013	1291,2	184254,9	0,7
	2014	1872,6	184105,7	1,0
	2015	10736,2	220335,3	4,9
	2016	17793,0	289474,8	6,1
машинобудування	2010	–34782,5	950753,7	–3,7
	2012	–38894,9	1065146,9	–3,7
	2013	21885,5	844562,3	2,6
	2014	–47628,1	1110728,1	–4,3
	2015	–34766,6	1447108,2	–2,4
	2016	21089,8	1765420,7	1,2

	Роки	Чистий прибуток (збиток)	Витрати діяльності	Рівень рентабельності (збитковості), %
виробництво комп'ютерів, електронної та оптичної продукції	2010	-14346,5	192623,9	-7,4
	2012	-18889,9	281351,5	-6,7
	2013	3456,4	171976,6	2,0
	2014	7860,7	236289,3	3,3
	2015	14095,4	185988,4	7,6
	2016	15986,1	190898,0	8,4
виробництво електричного устаткування	2010	-3902,9	86679,9	-4,5
	2012	2541,0	124639,2	2,0
	2013	3809,2	118069,2	3,2
	2014	-39256,8	222110,0	-17,7
	2015	-75616,6	452816,7	-16,7
	2016	-45317,9	420486,8	-10,8
виробництво машин і устаткування, не віднесених до інших угруповань	2010	519,1	168578,6	0,3
	2012	-3429,4	201976,7	-1,7
	2013	-5186,1	192386,7	-2,7
	2014	-9892,7	241757,5	-4,1
	2015	23597,2	354857,9	6,6
	2016	22590,4	444375,6	5,1
виробництво автотранспортних засобів, причепів і напівпричепів та інших транспортних засобів	2010	-17052,2	502871,3	-3,4
	2012	-19116,6	457179,5	-4,2
	2013	19806,0	362129,8	5,5
	2014	-6339,3	410571,3	-1,5
	2015	3157,4	453445,2	0,7
	2016	27831,2	709660,3	3,9
виробництво меблів, іншої продукції; ремонт і монтаж машин і устаткування	2010	320,4	115418,4	0,3
	2012	-22357,5	166898,5	-13,4
	2013	-9204,0	221982,7	-4,1
	2014	-118820,3	324667,5	-36,6
	2015	4166,7	284706,4	1,5
	2016	7937,5	405549,5	2,0
Постачання електроенергії, газу, пари та кондиційованого повітря	2010	-20300,6	1298875,2	-1,6
	2012	38455,7	2372127,9	1,6
	2013	-19959,7	2218597,7	-0,9
	2014	99603,0	2459101,8	4,1
	2015	-35455,5	3381488,3	-1,0
	2016	-54614,4	5084793,8	-1,1
Водопостачання; каналізація, постачання з відходами	2010	-13217,3	245864,0	-5,4
	2012	-17992,6	291434,5	-6,2
	2013	-18198,2	269624,1	-6,7
	2014	-179716,8	512002,8	-35,1
	2015	-138974,7	691511,9	-20,1
	2016	-34614,6	502112,3	-6,9

VII.

,

,

7.1.

	Роки	Великі підприємства		Середні підприємства	
		одиниць	у % до загальної кількості підприємств відповідного виду діяльності	одиниць	у % до загальної кількості підприємств відповідного виду діяльності
	2010	3	0,1	468	9,0
	2012	6	0,1	426	7,2
	2013	5	0,1	380	6,1
	2014	5	0,1	368	6,1
	2015	5	0,1	338	5,6
	2016	4	0,1	346	6,6
Сільське, лісове та рибне господарство	2010	—	—	187	18,0
	2012	1	0,1	176	15,2
	2013	1	0,1	157	12,5
	2014	1	0,1	150	11,8
	2015	2	0,2	141	11,0
	2016	1	0,1	141	11,9
Промисловість	2010	3	0,4	147	18,9
	2012	4	0,5	120	14,5
	2013	4	0,4	114	12,4
	2014	4	0,5	109	12,4
	2015	3	0,3	104	11,8
	2016	3	0,4	105	13,2
Будівництво	2010	—	—	22	5,0
	2012	—	—	19	4,1
	2013	—	—	19	4,0
	2014	—	—	21	4,7
	2015	—	—	15	3,5
	2016	—	—	14	4,3
Оптова та роздрібна торгівля; ремонт автотранспортних засобів і мотоциклів	2010	—	—	57	3,8
	2012	1	0,1	56	3,5
	2013	—	—	45	2,7
	2014	—	—	45	2,9
	2015	—	—	30	1,9
	2016	—	—	31	2,4
Транспорт, складське господарство, поштова та кур'єрська діяльність	2010	—	—	14	7,1
	2012	—	—	16	4,7
	2013	—	—	16	4,4
	2014	—	—	18	5,0
	2015	—	—	19	5,3
	2016	—	—	19	6,7
Тимчасове розміщування й організація харчування	2010	—	—	10	7,4
	2012	—	—	9	6,4
	2013	—	—	10	6,8
	2014	—	—	7	5,0
	2015	—	—	5	3,4
	2016	—	—	8	6,0
Інформація та телекомунікації	2010	—	—	1	0,8
	2012	—	—	1	0,7
	2013	—	—	1	0,6
	2014	—	—	2	1,4
	2015	—	—	2	1,4
	2016	—	—	2	1,6

	Роки	Малі підприємства		З них	
		одиниць	у % до загальної кількості підприємств відповідного виду діяльності	мікропідприємства	
				одиниць	у % до загальної кількості підприємств відповідного виду діяльності
	2010	4712	90,9	3614	69,7
	2012	5455	92,7	4367	74,2
	2013	5835	93,8	4786	76,9
	2014	5644	93,8	4701	78,1
	2015	5675	94,3	4779	79,4
	2016	4886	93,3	3978	76,0
Сільське, лісове та рибне господарство	2010	851	82,0	652	62,8
	2012	984	84,7	782	67,4
	2013	1101	87,4	892	70,8
	2014	1120	88,1	922	72,5
	2015	1134	88,8	932	73,0
	2016	1039	88,0	830	70,3
Промисловість	2010	626	80,7	425	54,8
	2012	705	85,0	505	60,9
	2013	805	87,2	604	65,4
	2014	766	87,1	581	66,1
	2015	773	87,9	588	66,8
	2016	685	86,4	490	61,8
Будівництво	2010	416	95,0	315	71,9
	2012	447	95,9	361	77,5
	2013	458	96,0	391	82,0
	2014	429	95,3	366	81,3
	2015	408	96,5	357	84,4
	2016	314	95,7	260	79,3
Оптова та роздрібна торгівля; ремонт автотранспортних засобів і мотоциклів	2010	1428	96,2	1167	78,6
	2012	1561	96,5	1315	81,3
	2013	1649	97,3	1407	83,1
	2014	1531	97,1	1329	84,3
	2015	1536	98,1	1357	86,7
	2016	1271	97,6	1087	83,5
Транспорт, складське господарство, поштова та кур'єрська діяльність	2010	184	92,9	116	58,6
	2012	325	95,3	232	68,0
	2013	344	95,6	255	70,8
	2014	345	95,0	269	74,1
	2015	341	94,7	273	75,8
	2016	265	93,3	193	68,0
Тимчасове розміщування й організація харчування	2010	125	92,6	87	64,4
	2012	132	93,6	99	70,2
	2013	137	93,2	105	71,4
	2014	133	95,0	108	77,1
	2015	140	96,6	109	75,2
	2016	126	94,0	99	73,9
Інформація та телекомунікації	2010	128	99,2	97	75,2
	2012	147	99,3	118	79,7
	2013	154	99,4	126	81,3
	2014	140	98,6	118	83,1
	2015	139	98,6	120	85,1
	2016	124	98,4	103	81,7

	Роки	Великі підприємства		Середні підприємства	
		одиниць	у % до загальної кількості підприємств відповідного виду діяльності	одиниць	у % до загальної кількості підприємств відповідного виду діяльності
Фінансова та страхова діяльність	2010	—	—	1	2,0
	2012	—	—	1	2,3
	2013	—	—	—	—
	2014	—	—	—	—
	2015	—	—	—	—
	2016	—	—	1	3,2
Операції з нерухомим майном	2010	—	—	9	2,5
	2012	—	—	6	1,3
	2013	—	—	3	0,7
	2014	—	—	3	0,6
	2015	—	—	2	0,4
	2016	—	—	6	1,3
Професійна, наукова та технічна діяльність	2010	—	—	7	2,5
	2012	—	—	5	1,5
	2013	—	—	4	1,1
	2014	—	—	2	0,6
	2015	—	—	2	0,6
	2016	—	—	2	0,7
Діяльність у сфері адміністративного та допоміжного обслуговування	2010	—	—	4	2,8
	2012	—	—	10	5,7
	2013	—	—	10	5,5
	2014	—	—	9	5,0
	2015	—	—	10	5,4
	2016	—	—	9	6,1
Освіта	2010	—	—	1	3,8
	2012	—	—	—	—
	2013	—	—	—	—
	2014	—	—	—	—
	2015	—	—	—	—
	2016	—	—	—	—
Охорона здоров'я та надання соціальної допомоги	2010	—	—	—	—
	2012	—	—	—	—
	2013	—	—	—	—
	2014	—	—	1	2,4
	2015	—	—	1	2,4
	2016	—	—	1	3,1
Мистецтво, спорт, розваги та відпочинок	2010	—	—	5	22,7
	2012	—	—	6	20,0
	2013	—	—	—	—
	2014	—	—	—	—
	2015	—	—	6	17,6
	2016	—	—	6	19,4
Надання інших видів послуг	2010	—	—	3	3,9
	2012	—	—	1	1,0
	2013	—	—	1	1,0
	2014	—	—	1	1,1
	2015	—	—	1	1,1
	2016	—	—	1	1,4

	Роки	Малі підприємства		З них	
		одиниць	у % до загальної кількості підприємств відповідного виду діяльності	мікропідприємства	
				одиниць	у % до загальної кількості підприємств відповідного виду діяльності
Фінансова та страхова діяльність	2010	48	98,0	43	87,8
	2012	43	97,7	37	84,0
	2013	37	100,0	34	91,9
	2014	32	100,0	28	87,5
	2015	31	100,0	27	87,1
	2016	30	96,8	28	90,3
Операції з нерухомим майном	2010	348	97,5	277	77,6
	2012	444	98,7	380	84,4
	2013	445	99,3	384	85,7
	2014	469	99,4	416	88,1
	2015	486	99,6	437	89,5
	2016	468	98,7	421	88,8
Професійна, наукова та технічна діяльність	2010	269	97,5	226	81,9
	2012	325	98,5	277	83,9
	2013	351	98,9	317	89,3
	2014	333	99,4	295	88,1
	2015	334	99,4	302	89,9
	2016	277	99,3	252	90,3
Діяльність у сфері адміністративного та допоміжного обслуговування	2010	137	97,2	99	70,2
	2012	165	94,3	127	72,6
	2013	172	94,5	124	68,1
	2014	172	95,0	125	69,1
	2015	174	94,6	129	70,1
	2016	138	93,9	94	63,9
Освіта	2010	25	96,2	18	69,2
	2012	15	100,0	11	73,3
	2013	17	100,0	14	82,4
	2014	20	100,0	17	85,0
	2015	20	100,0	18	90,0
	2016	22	100,0	21	95,5
Охорона здоров'я та надання соціальної допомоги	2010	37	100,0	23	62,2
	2012	43	100,0	27	62,8
	2013	43	100,0	29	67,4
	2014	40	97,6	28	68,3
	2015	41	97,6	29	69,0
	2016	31	96,9	19	59,4
Мистецтво, спорт, розваги та відпочинок	2010	17	77,3	13	59,1
	2012	24	80,0	18	60,0
	2013	26	100,0	23	88,5
	2014	25	100,0	21	84,0
	2015	28	82,4	20	58,8
	2016	25	80,6	19	61,3
Надання інших видів послуг	2010	73	96,1	56	73,7
	2012	95	99,0	78	81,3
	2013	96	99,0	81	83,5
	2014	89	98,9	78	86,7
	2015	90	98,9	81	89,0
	2016	71	98,6	62	86,1

7.2.

	Роки	Великі підприємства		Середні підприємства	
		осіб	у % до загальної кількості найманих працівників відповідного виду діяльності	осіб	у % до загальної кількості найманих працівників відповідного виду діяльності
	2010	5249	4,2	78806	63,9
	2012	9626	8,4	67701	59,1
	2013	10376	9,7	61555	57,4
	2014	10791	10,7	58511	58,0
	2015	9181	9,6	56623	59,0
	2016	7538	7,8	58489	60,7
Сільське, лісове та рибне господарство	2010	—	—	28107	78,6
	2012
	2013
	2014
	2015
	2016
	2016
Промисловість	2010	5249	11,7	32075	71,3
	2012	7917	20,2	24897	63,7
	2013
	2014
	2015
	2016
	2016
Будівництво	2010	—	—	3295	44,6
	2012	—	—	3219	53,0
	2013	—	—	2471	51,8
	2014	—	—	2561	55,1
	2015	—	—	1793	55,2
	2016	—	—	1743	48,7
	2016	—	—	1743	48,7
Оптова та роздрібна торгівля; ремонт автотранспортних засобів і мотоциклів	2010	—	—	7264	44,3
	2012
	2013	—	—	4765	37,7
	2014	—	—	4147	40,3
	2015	—	—	3408	34,9
	2016	—	—	3434	35,3
	2016	—	—	3434	35,3
Транспорт, складське господарство, поштова та кур'єрська діяльність	2010	—	—	3424	62,8
	2012	—	—	3498	55,0
	2013	—	—	3408	55,5
	2014	—	—	3295	56,0
	2015	—	—	3152	59,0
	2016	—	—	3095	58,0
	2016	—	—	3095	58,0
Тимчасове розміщування й організація харчування	2010	—	—	876	45,3
	2012	—	—	1201	51,3
	2013	—	—	1254	52,8
	2014	—	—	1065	54,1
	2015	—	—	848	45,8
	2016	—	—	1107	55,0
	2016	—	—	1107	55,0
Інформація та телекомунікації	2010	—	—
	2012	—	—
	2013	—	—
	2014	—	—
	2015	—	—
	2016	—	—
	2016	—	—

	Роки	Малі підприємства		З них	
		осіб	у % до загальної кількості найманих працівників відповідного виду діяльності	мікропідприємства	
				осіб	у % до загальної кількості найманих працівників відповідного виду діяльності
	2010	39320	31,9	11807	9,6
	2012	37172	32,5	12075	10,5
	2013	35315	32,9	11699	10,9
	2014	31535	31,3	10864	10,8
	2015	30125	31,4	10732	11,2
	2016	30420	31,5	10052	10,4
Сільське, лісове та рибне господарство	2010	7664	21,4	1843	5,2
	2012	7217	20,9	2004	5,8
	2013	7367	22,6	2061	6,3
	2014	6997	22,2	2000	6,3
	2015	6376	21,0	1835	6,0
	2016	6833	22,0	1895	6,1
Промисловість	2010	7655	17,0	1654	3,7
	2012	6300	16,1	1371	3,5
	2013	6474	17,0	1452	3,8
	2014	5944	16,0	1428	3,8
	2015	5990	16,9	1570	4,4
	2016	6072	17,5	1308	3,8
Будівництво	2010	4087	55,4	1307	17,7
	2012	2853	47,0	1024	16,9
	2013	2300	48,2	926	19,4
	2014	2090	44,9	811	17,4
	2015	1456	44,8	589	18,1
	2016	1836	51,3	787	22,0
Оптова та роздрібна торгівля; ремонт автотранспортних засобів і мотоциклів	2010	9148	55,7	3466	21,1
	2012	8915	60,7	3529	24,0
	2013	7859	62,3	3184	25,2
	2014	6139	59,7	2624	25,5
	2015	6365	65,1	2892	29,6
	2016	6288	64,7	2319	23,9
Транспорт, складське господарство, поштова та кур'єрська діяльність	2010	2029	37,2	412	7,6
	2012	2866	45,0	640	10,1
	2013	2735	44,5	629	10,2
	2014	2589	44,0	690	11,7
	2015	2194	41,0	584	10,9
	2016	2239	42,0	556	10,4
Тимчасове розміщування й організація харчування	2010	1056	54,7	315	16,3
	2012	1142	48,7	344	14,7
	2013	1121	47,2	357	15,0
	2014	905	45,9	308	15,6
	2015	1002	54,2	273	14,8
	2016	906	45,0	337	16,7
Інформація та телекомунікації	2010	... ^к	... ^к	350	33,8
	2012	... ^к	... ^к	409	35,8
	2013	... ^к	... ^к	387	34,9
	2014	... ^к	... ^к	441	38,8
	2015	... ^к	... ^к	319	32,8
	2016	... ^к	... ^к	262	29,9

	Роки	Великі підприємства		Середні підприємства	
		осіб	у % до загальної кількості найманих працівників відповідного виду діяльності	осіб	у % до загальної кількості найманих працівників відповідного виду діяльності
Фінансова та страхова діяльність	2010	—	—	... ^к	... ^к
	2012	—	—	... ^к	... ^к
	2013	—	—	—	—
	2014	—	—	—	—
	2015	—	—	—	—
	2016	—	—	... ^к	... ^к
Операції з нерухомим майном	2010	—	—	1151	33,4
	2012	—	—	338	12,8
	2013	—	—	342	13,3
	2014	—	—	371	15,9
	2015	—	—	... ^к	... ^к
	2016	—	—	569	21,4
Професійна, наукова та технічна діяльність	2010	—	—	607	27,4
	2012	—	—	344	16,4
	2013	—	—	951	37,8
	2014	—	—	... ^к	... ^к
	2015	—	—	... ^к	... ^к
	2016	—	—	... ^к	... ^к
Діяльність у сфері адміністративного та допоміжного обслуговування	2010	—	—	659	34,7
	2012	—	—	1655	55,4
	2013	—	—	1501	52,4
	2014	—	—	1564	53,3
	2015	—	—	1663	56,0
	2016	—	—	1595	58,0
Освіта	2010	—	—	... ^к	... ^к
	2012	—	—	—	—
	2013	—	—	—	—
	2014	—	—	—	—
	2015	—	—	—	—
	2016	—	—	—	—
Охорона здоров'я та надання соціальної допомоги	2010	—	—	—	—
	2012	—	—	—	—
	2013	—	—	—	—
	2014	—	—	... ^к	... ^к
	2015	—	—	... ^к	... ^к
	2016	—	—	... ^к	... ^к
Мистецтво, спорт, розваги та відпочинок	2010	—	—	794	83,8
	2012	—	—	922	82,8
	2013	—	—	—	—
	2014	—	—	—	—
	2015	—	—	887	82,7
	2016	—	—	870	80,6
Надання інших видів послуг	2010	—	—	371	40,2
	2012	—	—	... ^к	... ^к
	2013	—	—	... ^к	... ^к
	2014	—	—	... ^к	... ^к
	2015	—	—	... ^к	... ^к
	2016	—	—	... ^к	... ^к

	Роки	Малі підприємства		У тому числі	
		осіб	у % до загальної кількості найманих працівників відповідного виду діяльності	мікропідприємства	
				осіб	у % до загальної кількості найманих працівників відповідного виду діяльності
Фінансова та страхова діяльність	2010	185	50,5
	2012	76	45,2
	2013	153	100,0	89	61,0
	2014	149	100,0	72	48,3
	2015	177	100,0	76	42,9
	2016	100	26,2
Операції з нерухомим майном	2010	2297	66,6	883	25,6
	2012	2306	87,2	1039	39,3
	2013	2229	86,7	970	37,7
	2014	1966	84,1	974	41,7
	2015	1146	49,1
	2016	2089	78,6	1131	42,6
Професійна, наукова та технічна діяльність	2010	1605	72,6	696	31,5
	2012	1751	83,6	777	37,1
	2013	1562	62,2	856	34,1
	2014	729	46,2
	2015	661	46,7
	2016	666	49,9
Діяльність у сфері адміністративного та допоміжного обслуговування	2010	1239	65,3	280	14,8
	2012	1330	44,6	390	13,1
	2013	1363	47,6	330	11,5
	2014	1368	46,7	319	10,9
	2015	1309	44,0	297	10,0
	2016	1153	42,0	215	7,8
Освіта	2010	64	23,3
	2012	105	100,0	41	39,0
	2013	93	100,0	42	45,2
	2014	115	100,0	55	47,8
	2015	119	100,0	78	65,5
	2016	100	100,0	72	72,0
Охорона здоров'я та надання соціальної допомоги	2010	343	100,0	83	24,2
	2012	427	100,0	106	24,8
	2013	427	100,0	139	32,6
	2014	107	28,3
	2015	131	32,9
	2016	149	32,8
Мистецтво, спорт, розваги та відпочинок	2010	153	16,2	50	5,3
	2012	191	17,2	67	6,0
	2013	159	100,0	66	41,5
	2014	159	100,0	55	34,6
	2015	186	17,3	60	5,6
	2016	210	19,4	72	6,7
Надання інших видів послуг	2010	551	59,8	219	23,8
	2012	258	35,4
	2013	211	32,3
	2014	251	42,3
	2015	221	40,9
	2016	183	38,6

7.3.

	Актив							
	необоротні активи				оборотні активи			
	великі підприємства	середні підприємства	малі підприємства	з них мікропідприємства	великі підприємства	середні підприємства	малі підприємства	з них мікропідприємства
2014	2615701,0	12678498,1	6825311,1	2263324,2	4034453,0	14398049,8	7575716,9	2929988,1
2015	3190375,0	15508648,1	6792923,2	2323805,0	7945530,0	31483753,7	12733425,8	4121320,4
2016	4001175,0	17667977,1	7934009,9	3015771,0	12889591,0	35169622,7	14204712,9	5236726,0
Сільське, лісове та рибне господарство								
2014	1252568,4	368026,1	3210297,4	896679,0
2015	1997485,2	473214,8	6224181,8	1438506,4
2016	2340087,7	601674,4	7352982,3	2148550,3
Промисловість								
2014	1980814,6	184695,3	993438,7	280298,0
2015	1167282,9	320944,4	974090,2	393203,1
2016	1194068,7	260480,0	1396658,2	517471,1
Будівництво								
2014	—	360581,0	242390,6	99287,8	—	504153,1	381674,6	296026,3
2015	—	324205,3	295717,3	116910,4	—	372168,2	654195,7	435968,0
2016	—	351306,1	275801,7	136240,4	—	512392,3	446948,9	263898,2
Оптова та роздрібна торгівля; ремонт автотранспортних засобів і мотоциклів								
2014	—	753063,7	386710,7	208535,7	—	1929759,8	1839868,5	725374,8
2015	—	336912,1	603580,9	419210,4	—	2501102,3	3343813,5	1051828,1
2016	—	298803,0	855171,4	427609,8	—	3215074,1	3399271,5	1261654,7
Транспорт, складське господарство, поштова та кур'єрська діяльність								
2014	—	453512,0	270548,6	54305,7	—	289214,7	234098,7	93760,4
2015	—	486015,8	260466,2	80030,5	—	1664024,6	226223,8	89927,6
2016	—	589622,8	360878,7	54549,0	—	295318,5	329020,6	103943,3
Тимчасове розміщення й організація харчування								
2014	—	36075,9	158737,5	23608,3	—	30300,6	32151,5	17578,5
2015	—	29531,0	162832,6	21875,7	—	17205,0	45767,5	16337,6
2016	—	32729,9	335142,9	207582,9	—	28290,5	86051,3	73188,8
Інформація та телекомунікації								
2014	—	30620,8	—	78962,6
2015	—	28437,3	—	25950,6
2016	—	42160,6	—	27531,3

	Актив							
	необоротні активи				оборотні активи			
	великі підприємства	середні підприємства	малі підприємства	з них мікропідприємства	великі підприємства	середні підприємства	малі підприємства	з них мікропідприємства
Фінансова та страхова діяльність								
2014	—	—	72951,7	50257,7	—	—	91536,3	61059,3
2015	—	—	84369,3	60235,3	—	—	96488,9	52037,9
2016	—	... ^к	... ^к	61235,8	—	... ^к	... ^к	58203,7
Операції з нерухомим майном								
2014	—	1468079,0	1197240,7	509318,7	—	9437,0	379572,3	250652,3
2015	—	... ^к	... ^к	617757,1	—	... ^к	... ^к	384466,1
2016	—	682619,9	1489825,9	749847,4	—	238528,6	705277,1	564493,8
Професійна, наукова та технічна діяльність								
2014	—	... ^к	... ^к	111351,5	—	... ^к	... ^к	80818,2
2015	—	... ^к	... ^к	75701,5	—	... ^к	... ^к	147183,1
2016	—	... ^к	... ^к	101140,3	—	... ^к	... ^к	123726,5
Діяльність у сфері адміністративного та допоміжного обслуговування								
2014	—	4000288,3	1034578,5	601920,5	—	33970,5	178941,4	140394,0
2015	—	6815539,0	630274,4	86359,1	—	6317246,6	110843,0	76414,8
2016	—	7267426,2	686312,2	356040,1	—	47867,3	128181,5	84919,0
Освіта								
2014	—	—	848,7	486,2	—	—	972,1	390,7
2015	—	—	988,6	495,3	—	—	779,9	396,6
2016	—	—	1222,1	638,1	—	—	1170,8	726,8
Охорона здоров'я та надання соціальної допомоги								
2014	—	... ^к	... ^к	2600,8	—	... ^к	... ^к	224,9
2015	—	... ^к	... ^к	3610,3	—	... ^к	... ^к	506,5
2016	—	... ^к	... ^к	4226,9	—	... ^к	... ^к	658,5
Мистецтво, спорт, розваги та відпочинок								
2014	—	—	23179,3	13844,1	—	—	5832,7	3659,8
2015	—	14526,0	17950,3	13657,1	—	1817,0	4802,2	3664,8
2016	—	21411,0	18114,8	6432,6	—	3580,0	5880,9	3489,3
Надання інших видів послуг								
2014	—	... ^к	... ^к	4465,0	—	... ^к	... ^к	4109,3
2015	—	... ^к	... ^к	5365,8	—	... ^к	... ^к	4929,2
2016	—	... ^к	... ^к	5912,7	—	... ^к	... ^к	4270,7

	Актив				Пасив			
	необоротні активи та групи вибуття				власний капітал			
	великі підприємства	середні підприємства	малі підприємства	з них мікропідприємства	великі підприємства	середні підприємства	малі підприємства	з них мікропідприємства
2014	6 25328,6	4787,5	3194,5	1414164,0	8820512,7	4743697,6	1424473,1	
2015	6 21447,8	9715,0	4742,3	3071042,0	11345931,7	6488316,3	1563180,0	
2016	6 25421,8	10103,5	6705,4	3973710,0	17547622,9	7657547,6	2183056,9	
Сільське, лісове та рибне господарство								
2014	1155,7	931,3	1552256,4	491899,8
2015	27,0	27,0	2972762,4	525191,4
2016	960,5	28,3	4146904,2	1240797,9
Промисловість								
2014	701,8	60,6	719372,2	69403,1
2015	2179,3	1763,7	881416,2	216552,3
2016	2272,7	1681,7	1021418,6	202978,3
Будівництво								
2014	—	352,0	527,0	525,5	—	283618,2	199012,7	53648,5
2015	—	452,8	3259,0	—	—	293236,8	186663,9	-15267,7
2016	—	452,8	141,4	53,6	—	324819,3	-45863,6	-131742,1
Оптова та роздрібна торгівля; ремонт автотранспортних засобів і мотоциклів								
2014	—	5,0	530,8	264,8	—	-240717,3	412371,1	195194,3
2015	—	40,0	249,3	153,8	—	-47245,6	353085,0	86761,9
2016	—	45,0	71,2	59,4	—	59224,3	495760,5	78194,6
Транспорт, складське господарство, поштова та кур'єрська діяльність								
2014	—	4,0	519,0	93,1	—	29615,6	109159,8	43199,7
2015	—	11,0	2198,2	1738,6	—	-288327,3	109130,7	89963,9
2016	—	11,0	2878,3	1738,6	—	-109088,0	143934,9	67693,9
Тимчасове розміщення й організація харчування								
2014	—	204,6	5,4	5,4	—	29775,0	132602,7	24569,2
2015	—	—	4,0	2,0	—	24977,0	140028,9	18641,1
2016	—	—	—	—	—	28372,3	189408,6	90757,6
Інформація та телекомунікації								
2014	—	—	—	14925,5
2015	—	—	—	35731,6
2016	—	—	—	50028,1

	Актив				Пасив			
	необоротні активи та групи вибуття				власний капітал			
	великі підприємства	середні підприємства	малі підприємства	з них мікропідприємства	великі підприємства	середні підприємства	малі підприємства	з них мікропідприємства
Фінансова та страхова діяльність								
2014	—	—	—	—	—	—	129478,6	89617,6
2015	—	—	—	—	—	—	114959,5	67126,5
2016	—	—	—	68518,9
Операції з нерухомим майном								
2014	—	—	91,2	57,2	—	1464471,0	882137,2	354885,5
2015	—	136,2	—	416884,0
2016	—	19979,0	2249,2	2242,2	—	457518,1	812511,9	185923,1
Професійна, наукова та технічна діяльність								
2014	—	940,9	—	123092,4
2015	—	921,0	—	119381,5
2016	—	900,0	—	89518,2
Діяльність у сфері адміністративного та допоміжного обслуговування								
2014	—	—	—	—	—	3995490,2	389390,1	—57457,7
2015	—	—	628,6	—	—	6197438,4	543517,9	—21440,6
2016	—	—	630,2	1,6	—	7275784,3	575177,2	222301,5
Освіта								
2014	—	—	—	—	—	—	1270,3	555,0
2015	—	—	—	—	—	—	1109,8	531,2
2016	—	—	—	—	—	—	1372,9	704,9
Охорона здоров'я та надання соціальної допомоги								
2014	—	—	—	595,6
2015	—	—	—	1674,2
2016	—	—	—	2217,5
Мистецтво, спорт, розваги та відпочинок								
2014	—	—	315,7	315,7	—	—	25844,9	15520,3
2015	—	4,0	—	—	—	15662,0	20069,0	15059,9
2016	—	4,0	—	—	—	16074,0	17952,5	8536,1
Надання інших видів послуг								
2014	—	—	—	4824,3
2015	—	—	—	6388,8
2016	—	—	—	6628,4

	Пасив							
	довгострокові зобов'язання і забезпечення				поточні зобов'язання і забезпечення			
	великі підпри- ємства	середні підпри- ємства	малі підпри- ємства	з них мікропід- приємства	великі підпри- ємства	середні підпри- ємства	малі підпри- ємства	з них мікропід- приємства
2014	2811243,0	6188041,7	2411836,2	1063999,7	2424747,0	12093322,1	7235038,6	2704299,4
2015	4126500,0	6523441,0	2276262,6	1036528,8	3938363,0	29144476,9	10755872,4	3844649,9
2016	4886466,0	6382698,7	1956034,6	804563,7	8030590,0	28932700,0	12519542,1	5264779,8
Сільське, лісове та рибне господарство								
2014	674803,9	68417,0	2236497,5	704855,9
2015	924065,3	131638,5	4323004,6	1254260,3
2016	702476,2	122857,0	4841000,1	1382948,1
Промисловість								
2014	545842,7	50255,3	1709550,1	345241,6
2015	221399,1	90777,9	1040583,2	408427,1
2016	214270,3	55338,9	1357307,1	521312,0
Будівництво								
2014	—	157058,8	32249,4	30553,5	—	424409,1	393330,1	311637,6
2015	—	130121,1	53411,2	30899,2	—	273468,4	713096,9	537246,9
2016	—	124344,4	64059,7	26830,4	—	414987,5	704695,9	505103,9
Оптова та роздрібна торгівля; ремонт автотранспортних засобів і мотоциклів								
2014	—	1043505,2	114083,8	47086,6	—	1880040,6	1694965,8	688777,4
2015	—	913694,3	501917,0	424220,9	—	1971605,7	3087976,0	955543,8
2016	—	376063,1	316113,1	118909,6	—	3078634,7	3439523,5	1489102,7
Транспорт, складське господарство, поштова та кур'єрська діяльність								
2014	—	230740,8	31908,8	1218,0	—	482374,3	355197,7	103741,5
2015	—	227647,3	56027,1	1230,5	—	2210731,4	314830,4	80502,3
2016	—	139975,0	66998,0	1106,9	—	854065,3	472944,7	91430,1
Тимчасове розміщування й організація харчування								
2014	—	5100,0	8809,0	312,2	—	31706,1	49482,7	16310,8
2015	—	68,0	9610,2	3111,0	—	21691,0	58965,0	16463,2
2016	—	952,5	7192,0	2118,4	—	31695,6	224593,6	187895,7
Інформація та телекомунікації								
2014	—	63,3	—	94594,6
2015	—	63,3	—	18593,0
2016	—	143,2	—	19520,6

	Пасив							
	довгострокові зобов'язання і забезпечення				поточні зобов'язання і забезпечення			
	великі підпри- ємства	середні підпри- ємства	малі підпри- ємства	з них мікропід- приємства	великі підпри- ємства	середні підпри- ємства	малі підпри- ємства	з них мікропід- приємства
Фінансова та страхова діяльність								
2014	—	—	5152,2	2681,2	—	—	29857,2	19018,2
2015	—	—	5468,5	3372,5	—	—	60430,2	41774,2
2016	—	... ^к	... ^к	2182,7	—	... ^к	... ^к	48737,9
Операції з нерухомим майном								
2014	—	—	284284,4	157715,3	—	13045,0	410482,6	247427,4
2015	—	... ^к	... ^к	195390,3	—	... ^к	... ^к	390053,7
2016	—	23358,0	401413,5	295976,2	—	460251,4	983395,4	834652,7
Професійна, наукова та технічна діяльність								
2014	—	... ^к	... ^к	23362,9	—	... ^к	... ^к	46655,3
2015	—	... ^к	... ^к	19152,9	—	... ^к	... ^к	85271,2
2016	—	... ^к	... ^к	32945,3	—	... ^к	... ^к	103303,3
Діяльність у сфері адміністративного та допоміжного обслуговування								
2014	—	3246,0	684110,1	681874,5	—	35522,6	140019,7	117897,7
2015	—	600662,7	136455,4	136382,1	—	6334684,5	61772,7	47832,4
2016	—	2015,0	145835,7	145835,6	—	37494,2	94111,0	72823,6
Освіта								
2014	—	—	—	—	—	—	550,5	321,9
2015	—	—	—	—	—	—	658,7	360,7
2016	—	—	90,0	90,0	—	—	930,0	570,0
Охорона здоров'я та надання соціальної допомоги								
2014	—	... ^к	... ^к	—	—	... ^к	... ^к	2230,1
2015	—	... ^к	... ^к	—	—	... ^к	... ^к	2442,6
2016	—	... ^к	... ^к	—	—	... ^к	... ^к	2667,9
Мистецтво, спорт, розваги та відпочинок								
2014	—	—	208,1	208,1	—	—	3274,7	2091,2
2015	—	10,0	277,1	216,1	—	675,0	2406,4	2045,9
2016	—	54,0	190,0	190,0	—	8867,0	5853,2	1195,8
Надання інших видів послуг								
2014	—	... ^к	... ^к	251,8	—	... ^к	... ^к	3498,2
2015	—	... ^к	... ^к	73,6	—	... ^к	... ^к	3832,6
2016	—	... ^к	... ^к	39,5	—	... ^к	... ^к	3515,5

	Пасив				Баланс			
	зобов'язання, пов'язані з необоротними активами та групами вибуття та чиста вартість активів недержавного пенсійного фонду							
	великі підприємства	середні підприємства	малі підприємства	з них мікропідприємства	великі підприємства	середні підприємства	малі підприємства	з них мікропідприємства
2014	6	6	15243,1	3734,6	6650154,0	27101876,5	14405815,5	5196506,8
2015	6	6	15612,7	5509,0	11135905,0	47013849,6	19536064,0	6449867,7
2016	6	6	15702,0	6802,0	16890766,0	52863021,6	22148826,3	8259202,4
Сільське, лісове та рибне господарство								
2014	6	—	463,7	463,7	4464021,5	1265636,4
2015	—	—	1861,7	658,0	8221694,0	1911748,2
2016	—	—	3650,0	3650,0	9694030,5	2750253,0
Промисловість								
2014	6	—	190,1	153,9	2974955,1	465053,9
2015	—	—	153,9	153,9	2143552,4	715911,2
2016	—	—	3,6	3,6	2592999,6	779632,8
Будівництво								
2014	—	—	—	—	—	865086,1	624592,2	395839,6
2015	—	—	—	—	—	696826,3	953172,0	552878,4
2016	—	—	—	—	—	864151,2	722892,0	400192,2
Оптова та роздрібна торгівля; ремонт автотранспортних засобів і мотоциклів								
2014	—	—	5689,3	3117,0	—	2682828,5	2227110,0	934175,3
2015	—	—	4665,7	4665,7	—	2838054,4	3947643,7	1471192,3
2016	—	—	3117,0	3117,0	—	3513922,1	4254514,1	1689323,9
Транспорт, складське господарство, поштова та кур'єрська діяльність								
2014	—	—	8900,0	—	—	742730,7	505166,3	148159,2
2015	—	—	8900,0	—	—	2150051,4	488888,2	171696,7
2016	—	—	8900,0	—	—	884952,3	692777,6	160230,9
Тимчасове розміщення й організація харчування								
2014	—	—	—	—	—	66581,1	190894,4	41192,2
2015	—	—	—	—	—	46736,0	208604,1	38215,3
2016	—	—	—	—	—	61020,4	421194,2	280771,7
Інформація та телекомунікації								
2014	—	—	—	—	—	109583,4
2015	—	—	—	—	—	54387,9
2016	—	—	—	—	—	69691,9

	Пасив				Баланс			
	зобов'язання, пов'язані з необоротними активами та групами вибуття та чиста вартість активів недержавного пенсійного фонду							
	великі підприємства	середні підприємства	малі підприємства	з них мікропідприємства	великі підприємства	середні підприємства	малі підприємства	з них мікропідприємства
Фінансова та страхова діяльність								
2014	—	—	—	—	—	—	164488,0	111317,0
2015	—	—	—	—	—	—	180858,2	112273,2
2016	—	—	—	—	—	... ^к	... ^к	119439,5
Операції з нерухомим майном								
2014	—	—	—	—	—	1477516,0	1576904,2	760028,2
2015	—	—	31,4	31,4	—	... ^к	... ^к	1002359,4
2016	—	—	31,4	31,4	—	941127,5	2197352,2	1316583,4
Професійна, наукова та технічна діяльність								
2014	—	—	—	—	—	... ^к	... ^к	193110,6
2015	—	—	—	—	—	... ^к	... ^к	223805,6
2016	—	—	—	—	—	... ^к	... ^к	225766,8
Діяльність у сфері адміністративного та допоміжного обслуговування								
2014	—	—	—	—	—	4034258,8	1213519,9	742314,5
2015	—	—	—	—	—	13132785,6	741746,0	162773,9
2016	—	—	—	—	—	7315293,5	815123,9	440960,7
Освіта								
2014	—	—	—	—	—	—	1820,8	876,9
2015	—	—	—	—	—	—	1768,5	891,9
2016	—	—	—	—	—	—	2392,9	1364,9
Охорона здоров'я та надання соціальної допомоги								
2014	—	—	—	—	—	... ^к	... ^к	2825,7
2015	—	—	—	—	—	... ^к	... ^к	4116,8
2016	—	—	—	—	—	... ^к	... ^к	4885,4
Мистецтво, спорт, розваги та відпочинок								
2014	—	—	—	—	—	—	29327,7	17819,6
2015	—	—	—	—	—	16347,0	22752,5	17321,9
2016	—	—	—	—	—	24995,0	23995,7	9921,9
Надання інших видів послуг								
2014	—	—	—	—	—	... ^к	... ^к	8574,3
2015	—	—	—	—	—	... ^к	... ^к	10295,0
2016	—	—	—	—	—	... ^к	... ^к	10183,4

7.4.

(.)								
	Дебіторська заборгованість – усього				У тому числі			
					за товари, роботи, послуги: чиста реалізаційна вартість			
	великі підпри- ємства	середні підпри- ємства	малі підпри- ємства	з них мікропід- приємства	великі підпри- ємства	середні підпри- ємства	малі підпри- ємства	з них мікропід- приємства
2014	1985827,0	7682281,2	4584273,4	1781957,6	946744,0	3319905,4	2119083,4	818445,6
2015	4818578,0	18646578,3	7997134,2	2463763,1	2405611,0	6186703,9	3294086,2	967232,0
2016	9638469,0	20929900,4	8976642,5	3402127,5	1716290,0	5765710,7	2979197,4	1166807,1
Сільське, лісове та рибне господарство								
2014	1949959,8	522835,4	793384,5	300969,3
2015	4100645,4	988225,9	1389834,6	385620,3
2016	4653509,4	1391255,1	1081627,1	375371,0
Промисловість								
2014	566742,9	188024,7	175474,5	47802,7
2015	482552,2	248433,6	181694,6	63922,4
2016	744204,1	337715,8	235168,2	73738,4
Будівництво								
2014	–	180294,4	154513,0	112064,8	–	86641,8	60233,8	36580,8
2015	–	111256,1	159941,9	128277,1	–	64103,2	59958,2	41089,4
2016	–	155857,4	151434,6	109590,4	–	91971,7	62295,4	40460,6
Оптова та роздрібна торгівля; ремонт автотранспортних засобів і мотоциклів								
2014	–	1138520,0	1188807,5	442068,8	–	734669,0	842516,2	278973,7
2015	–	1248846,1	2182862,3	532805,2	–	680042,6	1235232,9	309506,1
2016	–	2058963,2	2236270,5	752727,4	–	691564,3	1232581,2	488846,7
Транспорт, складське господарство, поштова та кур'єрська діяльність								
2014	–	252146,9	141844,1	74274,5	–	59612,8	76199,3	38113,8
2015	–	1447888,9	175718,7	72721,1	–	76493,1	92055,7	40187,7
2016	–	228319,1	253748,8	80431,7	–	81113,1	154684,1	45128,5
Тимчасове розміщування й організація харчування								
2014	–	17977,8	18226,9	11916,3	–	12299,7	2424,1	791,7
2015	–	6501,0	27788,5	10459,7	–	5862,0	5228,6	1487,6
2016	–	12056,3	43292,7	37967,3	–	10764,8	3877,6	1282,1
Інформація та телекомунікації								
2014	–	67957,9	–	10678,7
2015	–	16013,6	–	8706,8
2016	–	11746,6	–	8529,4

	Дебіторська заборгованість – усього				У тому числі			
					за товари, роботи, послуги: чиста реалізаційна вартість			
	великі підпри- ємства	середні підпри- ємства	малі підпри- ємства	з них мікропід- приємства	великі підпри- ємства	середні підпри- ємства	малі підпри- ємства	з них мікропід- приємства
Фінансова та страхова діяльність								
2014	—	—	67675,7	51632,7	—	—	11491,5	10416,5
2015	—	—	72678,0	43775,0	—	—	1370,4	407,4
2016	—	... ^к	... ^к	48119,5	—	... ^к	... ^к	1046,7
Операції з нерухомим майном								
2014	—	7827,0	248458,9	188055,1	—	5065,0	70782,1	52151,7
2015	—	... ^к	... ^к	282564,6	—	... ^к	... ^к	67343,9
2016	—	157546,3	590710,3	475128,9	—	51809,8	109677,4	86773,7
Професійна, наукова та технічна діяльність								
2014	—	... ^к	... ^к	55601,0	—	... ^к	... ^к	9163,1
2015	—	... ^к	... ^к	72083,4	—	... ^к	... ^к	11764,1
2016	—	... ^к	... ^к	84024,8	—	... ^к	... ^к	11978,7
Діяльність у сфері адміністративного та допоміжного обслуговування								
2014	—	27094,7	98176,7	64062,6	—	18118,5	53937,2	31590,6
2015	—	3161287,7	95511,4	65162,9	—	110685,8	54343,4	36535,2
2016	—	35056,3	107111,9	70462,7	—	32225,7	57960,1	33196,2
Освіта								
2014	—	—	479,0	198,1	—	—	199,4	129,4
2015	—	—	181,8	168,6	—	—	7,9	1,9
2016	—	—	100,9	86,9	—	—	14,1	10,1
Охорона здоров'я та надання соціальної допомоги								
2014	—	... ^к	... ^к	49,6	—	... ^к	... ^к	7,5
2015	—	... ^к	... ^к	88,8	—	... ^к	... ^к	11,1
2016	—	... ^к	... ^к	96,7	—	... ^к	... ^к	14,0
Мистецтво, спорт, розваги та відпочинок								
2014	—	—	2846,1	1451,9	—	—	1030,7	99,8
2015	—	308,0	1402,3	950,6	—	99,0	445,9	15,3
2016	—	1070,0	2673,2	1327,7	—	177,0	196,4	2,0
Надання інших видів послуг								
2014	—	... ^к	... ^к	1764,2	—	... ^к	... ^к	976,3
2015	—	... ^к	... ^к	2033,0	—	... ^к	... ^к	632,8
2016	—	... ^к	... ^к	1446,0	—	... ^к	... ^к	429,0

	У тому числі							
	за розрахунками з бюджетом				інша поточна дебіторська заборгованість			
	великі підпри- ємства	середні підпри- ємства	малі підпри- ємства	з них мікропід- приємства	великі підпри- ємства	середні підпри- ємства	малі підпри- ємства	з них мікропід- приємства
2014	333425,0	464252,0	212946,8	79759,2	705658,0	3898123,8	2252243,2	883752,8
2015	551016,0	838990,5	459921,0	96101,7	1861951,0	11620883,9	4243127,0	1400429,4
2016	344341,0	909324,6	387309,8	150501,5	7577838,0	14254865,1	5610135,3	2084818,9
Сільське, лісове та рибне господарство								
2014	77662,5	9438,3	1078912,8	212427,8
2015	118470,1	12420,9	2592340,7	590184,7
2016	115346,0	49493,4	3456536,3	966390,7
Промисловість								
2014	23469,9	9286,1	367798,5	130935,9
2015	23202,9	10588,8	277654,7	173922,4
2016	61139,4	16786,3	447896,5	247191,1
Будівництво								
2014	—	4074,4	12846,6	9303,2	—	89578,2	81432,6	66180,8
2015	—	2850,1	6945,5	5814,2	—	44302,8	93038,2	81373,5
2016	—	3417,9	6718,8	5851,2	—	60467,8	82420,4	63278,6
Оптова та роздрібна торгівля; ремонт автотранспортних засобів і мотоциклів								
2014	—	73836,2	54215,0	26109,1	—	330014,8	292076,3	136986,0
2015	—	115756,1	233358,6	41849,0	—	453047,4	714270,8	181450,1
2016	—	127781,6	138043,6	35768,7	—	1239617,3	865645,7	228112,0
Транспорт, складське господарство, поштова та кур'єрська діяльність								
2014	—	44555,3	13017,4	4420,6	—	147978,8	52627,4	31740,1
2015	—	198825,6	9493,1	1553,3	—	1172570,2	74169,9	30980,1
2016	—	38661,0	17901,7	2594,3	—	108545,0	81163,0	32708,9
Тимчасове розміщування й організація харчування								
2014	—	181,6	2105,4	489,2	—	5496,5	13697,4	10635,4
2015	—	103,0	2616,1	217,4	—	536,0	19943,8	8754,7
2016	—	328,1	20247,9	19174,8	—	963,4	19167,2	17510,4
Інформація та телекомунікації								
2014	—	398,8	—	56880,4
2015	—	579,7	—	6727,1
2016	—	311,7	—	2905,5

	У тому числі							
	за розрахунками з бюджетом				інша поточна дебіторська заборгованість			
	великі підприємства	середні підприємства	малі підприємства	з них мікропідприємства	великі підприємства	середні підприємства	малі підприємства	з них мікропідприємства
Фінансова та страхова діяльність								
2014	—	—	72,2	70,2	—	—	56112,0	41146,0
2015	—	—	114,2	84,2	—	—	71193,4	43283,4
2016	—	... ^к	... ^к	161,4	—	... ^к	... ^к	46911,4
Операції з нерухомим майном								
2014	—	1,0	14700,0	8309,8	—	2761,0	162976,8	127593,6
2015	—	... ^к	... ^к	11346,8	—	... ^к	... ^к	203873,9
2016	—	10859,9	15859,8	13532,2	—	94876,6	465173,1	374823,0
Професійна, наукова та технічна діяльність								
2014	—	... ^к	... ^к	7007,3	—	... ^к	... ^к	39430,6
2015	—	... ^к	... ^к	6281,8	—	... ^к	... ^к	54037,5
2016	—	... ^к	... ^к	381,1	—	... ^к	... ^к	71665,0
Діяльність у сфері адміністративного та допоміжного обслуговування								
2014	—	403,9	4558,4	4519,8	—	8572,3	39681,1	27952,2
2015	—	205,0	5362,9	5020,7	—	3050396,9	35805,1	23607,0
2016	—	743,0	6429,5	6404,3	—	2087,6	42722,3	30862,2
Освіта								
2014	—	—	18,2	3,3	—	—	261,4	65,4
2015	—	—	2,7	2,7	—	—	171,2	164,0
2016	—	—	0,5	0,5	—	—	86,3	76,3
Охорона здоров'я та надання соціальної допомоги								
2014	—	... ^к	... ^к	3,2	—	... ^к	... ^к	38,9
2015	—	... ^к	... ^к	6,7	—	... ^к	... ^к	71,0
2016	—	... ^к	... ^к	1,0	—	... ^к	... ^к	81,7
Мистецтво, спорт, розваги та відпочинок								
2014	—	—	346,8	91,6	—	—	1468,6	1260,5
2015	—	134,0	96,8	90,8	—	75,0	859,6	844,5
2016	—	747,0	842,2	11,4	—	146,0	1634,6	1314,3
Надання інших видів послуг								
2014	—	... ^к	... ^к	308,7	—	... ^к	... ^к	479,2
2015	—	... ^к	... ^к	244,7	—	... ^к	... ^к	1155,5
2016	—	... ^к	... ^к	29,2	—	... ^к	... ^к	987,8

7.5.

(.)

	Власний капітал – усього				У тому числі			
					зареєстрований капітал			
	великі підприємства	середні підприємства	малі підприємства	з них мікропідприємства	великі підприємства	середні підприємства	малі підприємства	з них мікропідприємства
2014	1414164,0	8820512,7	4743697,6	1424473,1	243965,0	2379899,6	2907442,3	1391142,7
2015	3071042,0	11345931,7	6488316,3	1563180,0	834468,0	2021966,2	3042877,9	1652404,5
2016	3973710,0	17547622,9	7657547,6	2183056,9	3998738,0	2825562,2	3290999,9	1957891,9
Сільське, лісове та рибне господарство								
2014	1552256,4	491899,8	504949,7	206235,2
2015	2972762,4	525191,4	492507,1	249503,2
2016	4146904,2	1240797,9	585999,3	318927,3
Промисловість								
2014	719372,2	69403,1	595457,0	221111,8
2015	881416,2	216552,3	578067,1	270111,4
2016	1021418,6	202978,3	595014,8	271499,8
Будівництво								
2014	–	283618,2	199012,7	53648,5	–	149531,5	90223,4	67382,2
2015	–	293236,8	186663,9	–15267,7	–	170745,0	104336,2	65695,8
2016	–	324819,3	–45863,6	–131742,1	–	166730,0	101539,8	68068,4
Оптова та роздрібна торгівля; ремонт автотранспортних засобів і мотоциклів								
2014	–	–240717,3	412371,1	195194,3	–	89217,5	409236,5	236732,9
2015	–	–47245,6	353085,0	86761,9	–	81240,6	459549,9	283320,3
2016	–	59224,3	495760,5	78194,6	–	203371,7	556739,0	302924,7
Транспорт, складське господарство, поштова та кур'єрська діяльність								
2014	–	29615,6	109159,8	43199,7	–	238629,0	91877,1	33665,4
2015	–	–288327,3	109130,7	89963,9	–	250287,0	113345,0	69359,9
2016	–	–109088,0	143934,9	67693,9	–	257675,9	123406,2	40118,4
Тимчасове розміщування й організація харчування								
2014	–	29775,0	132602,7	24569,2	–	11134,5	177484,9	33460,2
2015	–	24977,0	140028,9	18641,1	–	2678,0	208902,1	41806,6
2016	–	28372,3	189408,6	90757,6	–	3110,0	331762,6	176294,5
Інформація та телекомунікації								
2014	–	14925,5	–	19152,4
2015	–	35731,6	–	22414,6
2016	–	50028,1	–	30229,4

	Власний капітал – усього				У тому числі			
					зарєєстрований капітал			
	великі підпри- ємства	середні підпри- ємства	малі підпри- ємства	з них мікропід- приємства	великі підпри- ємства	середні підпри- ємства	малі підпри- ємства	з них мікропід- приємства
Фінансова та страхова діяльність								
2014	—	—	129478,6	89617,6	—	—	88832,9	70999,9
2015	—	—	114959,5	67126,5	—	—	82281,9	55003,9
2016	—	... ^к	... ^к	68518,9	—	... ^к	... ^к	57374,1
Операції з нерухомим майном								
2014	—	1464471,0	882137,2	354885,5	—	12512,0	493239,7	320222,6
2015	—	... ^к	... ^к	416884,0	—	... ^к	... ^к	430640,8
2016	—	457518,1	812511,9	185923,1	—	31020,0	635858,2	506830,6
Професійна, наукова та технічна діяльність								
2014	—	... ^к	... ^к	123092,4	—	... ^к	... ^к	37282,2
2015	—	... ^к	... ^к	119381,5	—	... ^к	... ^к	38456,0
2016	—	... ^к	... ^к	89518,2	—	... ^к	... ^к	30380,9
Діяльність у сфері адміністративного та допоміжного обслуговування								
2014	—	3995490,2	389390,1	–57457,7	—	54686,0	322823,7	113263,8
2015	—	6197438,4	543517,9	–21440,6	—	62101,0	300354,5	93399,2
2016	—	7275784,3	575177,2	222301,5	—	80913,0	154711,6	130876,5
Освіта								
2014	—	—	1270,3	555,0	—	—	839,2	645,1
2015	—	—	1109,8	531,2	—	—	838,8	645,8
2016	—	—	1372,9	704,9	—	—	1050,4	857,4
Охорона здоров'я та надання соціальної допомоги								
2014	—	... ^к	... ^к	595,6	—	... ^к	... ^к	3890,1
2015	—	... ^к	... ^к	1674,2	—	... ^к	... ^к	5340,0
2016	—	... ^к	... ^к	2217,5	—	... ^к	... ^к	4749,1
Мистецтво, спорт, розваги та відпочинок								
2014	—	—	25844,9	15520,3	—	—	35432,4	24018,4
2015	—	15662,0	20069,0	15059,9	—	10944,0	28155,3	23073,5
2016	—	16074,0	17952,5	8536,1	—	9983,0	26544,1	14668,9
Надання інших видів послуг								
2014	—	... ^к	... ^к	4824,3	—	... ^к	... ^к	3080,5
2015	—	... ^к	... ^к	6388,8	—	... ^к	... ^к	3633,5
2016	—	... ^к	... ^к	6628,4	—	... ^к	... ^к	4091,9

	У тому числі							
	додатковий капітал				резервний капітал			
	великі підпри- ємства	середні підпри- ємства	малі підпри- ємства	з них мікропід- приємства	великі підпри- ємства	середні підпри- ємства	малі підпри- ємства	з них мікропід- приємства
2014	530642,0	7155431,2	2200113,3	441603,6	16857,0	523267,7	189586,9	48229,4
2015	280745,0	9135218,9	2681059,5	786117,3	16857,0	607063,0	285853,0	51534,5
2016	257016,0	10481592,9	3014970,4	869521,5	16857,0	724564,2	333716,5	64868,7
Сільське, лісове та рибне господарство								
2014	... ^к	... ^к	519378,4	214246,0	... ^к	... ^к	127374,4	21915,1
2015	... ^к	... ^к	662701,3	224985,8	—	... ^к	... ^к	16429,9
2016	... ^к	... ^к	911167,2	289981,3	... ^к	... ^к	259061,4	32787,8
Промисловість								
2014	... ^к	... ^к	622674,1	49419,6	... ^к	... ^к	22867,1	5490,5
2015	... ^к	... ^к	736547,3	282499,8	... ^к	... ^к	73154,6	5574,4
2016	... ^к	... ^к	755556,5	199349,5	... ^к	... ^к	23895,4	7526,5
Будівництво								
2014	—	189900,1	127367,3	9688,1	—	30672,3	4219,8	3824,2
2015	—	139731,1	224552,1	78730,1	—	28700,0	5794,9	2342,7
2016	—	133142,1	156737,2	68844,4	—	27792,0	5370,7	2000,9
Оптова та роздрібна торгівля; ремонт автотранспортних засобів і мотоциклів								
2014	—	18074,5	56391,0	23313,9	—	14057,4	6599,1	3847,6
2015	—	29878,0	53598,6	29205,6	—	16154,0	10868,8	8078,2
2016	—	104030,0	53217,9	26011,4	—	16932,0	12108,3	7969,9
Транспорт, складське господарство, поштова та кур'єрська діяльність								
2014	—	67435,0	63005,9	8024,8	—	223,0	1433,2	44,0
2015	—	72205,0	33992,8	8614,0	—	271,0	512,8	45,4
2016	—	194630,0	75524,9	10913,5	—	1510,0	403,6	40,4
Тимчасове розміщування й організація харчування								
2014	—	1372,0	5196,8	1008,0	—	792,0	611,2	36,2
2015	—	2507,0	5586,3	1061,0	—	849,0	597,6	21,6
2016	—	2426,0	4882,4	427,1	—	912,0	109,4	1,4
Інформація та телекомунікації								
2014	—	... ^к	... ^к	827,2	—	... ^к	... ^к	222,3
2015	—	... ^к	... ^к	776,1	—	... ^к	... ^к	450,5
2016	—	... ^к	... ^к	1249,5	—	... ^к	... ^к	445,5

	У тому числі							
	додатковий капітал				резервний капітал			
	великі підпри- ємства	середні підпри- ємства	малі підпри- ємства	з них мікропід- приємства	великі підпри- ємства	середні підпри- ємства	малі підпри- ємства	з них мікропід- приємства
Фінансова та страхова діяльність								
2014	—	—	15702,8	1280,8	—	—	10500,8	8505,8
2015	—	—	15373,9	597,9	—	—	15124,4	9123,4
2016	—	322,9	—	9745,0
Операції з нерухомим майном								
2014	—	1454373,0	530915,0	127101,5	—	—	13815,3	3649,4
2015	—	153263,6	—	9019,5
2016	—	564020,6	556571,6	119227,7	—	—	17158,5	3864,5
Професійна, наукова та технічна діяльність								
2014	—	2163,3	—	267,6
2015	—	2165,9	—	135,5
2016	—	4854,9	—	219,8
Діяльність у сфері адміністративного та допоміжного обслуговування								
2014	—	3940902,0	219834,5	1031,1	—	467,0	497,1	247,2
2015	—	6243360,0	267368,7	30,5	—	568,0	384,8	152,2
2016	—	7187008,0	449321,0	144056,7	—	604,0	329,3	97,2
Освіта								
2014	—	—	272,6	0,6	—	—	6,7	6,7
2015	—	—	301,6	0,6	—	—	7,9	7,9
2016	—	—	347,6	0,6	—	—	7,9	7,9
Охорона здоров'я та надання соціальної допомоги								
2014	—	107,0	—	—
2015	—	106,9	—	0,2
2016	—	286,5	—	—
Мистецтво, спорт, розваги та відпочинок								
2014	—	—	2588,4	1293,4	—	—	—	—
2015	—	4188,0	2726,0	1193,0	—	—	—	—
2016	—	4308,0	2599,0	1072,0	—	—	—	—
Надання інших видів послуг								
2014	—	2098,3	—	172,8
2015	—	2886,5	—	153,1
2016	—	2923,5	—	161,9

	У тому числі							
	нерозподілений прибуток (непокритий збиток)				неоплачений та вилучений капітал			
	великі підпри- ємства	середні підпри- ємства	малі підпри- ємства	з них мікропід- приємства	великі підпри- ємства	середні підпри- ємства	малі підпри- ємства	з них мікропід- приємства
2014	622700,0	61123166,9	6302945,1	6335529,5	6	114918,9	250499,8	120973,1
2015	1938972,0	6310778,5	797760,6	6743598,7	6	107537,9	319234,7	183277,6
2016	6291322,0	3703637,2	1410909,9	6495902,3	7579,0	187733,6	393049,1	213322,9
Сільське, лісове та рибне господарство								
2014	450792,4	88046,3	—	61649,0	50238,5	38542,8
2015	1750468,4	100464,5	—	44848,0	91051,8	66192,0
2016	2486970,3	622436,3	96294,0	23334,8
Промисловість								
2014	-459669,9	-177472,8	—	13547,0	61956,1	29146,0
2015	-465633,4	-329480,7	—	13502,0	40719,4	12152,6
2016	-311598,7	-260015,3	41449,4	15382,2
Будівництво								
2014	—	-86191,8	-14258,3	-23933,8	—	293,9	8539,5	3312,2
2015	—	-34695,4	-140095,4	-154712,8	—	11243,9	7923,9	7323,5
2016	—	-2482,9	-297466,8	-262354,7	—	361,9	12044,5	8301,1
Оптова та роздрібна торгівля; ремонт автотранспортних засобів і мотоциклів								
2014	—	-360656,7	29928,3	-39019,3	—	1410,0	89783,8	29680,8
2015	—	-174513,2	-62561,1	-190320,0	—	5,0	108371,2	43522,2
2016	—	-142097,4	-12603,6	-200379,0	—	123012,0	113701,1	58332,4
Транспорт, складське господарство, поштова та кур'єрська діяльність								
2014	—	-241433,4	-36245,1	4404,2	—	35238,0	10911,3	2938,7
2015	—	-575862,3	-30572,6	15749,8	—	35228,0	8147,3	3805,2
2016	—	-548913,0	-47035,2	19207,5	—	13990,9	8364,6	2585,9
Тимчасове розміщення й організація харчування								
2014	—	16476,5	-44323,4	-7379,2	—	—	6366,8	2556,0
2015	—	18943,0	-62934,5	-15330,0	—	—	12122,6	8918,1
2016	—	21974,3	-74986,1	-22008,1	—	50,0	72359,7	63957,3
Інформація та телекомунікації								
2014	—	-4021,2	—	—	4899,6	1255,2
2015	—	18510,3	—	—	9536,0	6419,9
2016	—	20914,1	—	—	4401,7	2810,4

	У тому числі							
	нерозподілений прибуток (непокритий збиток)				неоплачений та вилучений капітал			
	великі підпри- ємства	середні підпри- ємства	малі підпри- ємства	з них мікропід- приємства	великі підпри- ємства	середні підпри- ємства	малі підпри- ємства	з них мікропід- приємства
Фінансова та страхова діяльність								
2014	—	—	15151,2	8859,2	—	—	709,1	28,1
2015	—	—	3059,3	2428,3	—	—	880,0	27,0
2016	—	... ^к	... ^к	1594,9	—	... ^к	... ^к	518,0
Операції з нерухомим майном								
2014	—	-2129,0	-146686,3	-89604,4	—	285,0	9146,5	6483,6
2015	—	... ^к	... ^к	-145374,4	—	—	34667,1	30665,5
2016	—	-127213,3	-359800,6	-410810,5	—	10309,2	37275,8	33189,2
Професійна, наукова та технічна діяльність								
2014	—	... ^к	... ^к	84699,0	—	—	2024,5	1319,7
2015	—	... ^к	... ^к	79017,8	—	—	1886,0	393,7
2016	—	... ^к	... ^к	54588,5	—	... ^к	... ^к	525,9
Діяльність у сфері адміністративного та допоміжного обслуговування								
2014	—	1931,2	-151620,8	-170016,0	—	2496,0	2144,4	1983,8
2015	—	-105879,6	-22237,1	-112687,5	—	2711,0	2353,0	2335,0
2016	—	11186,3	-26126,3	-49700,7	—	3927,0	3058,4	3028,2
Освіта								
2014	—	—	151,9	-97,3	—	—	0,1	0,1
2015	—	—	-38,5	-123,1	—	—	—	—
2016	—	—	-33,0	-161,0	—	—	—	—
Охорона здоров'я та надання соціальної допомоги								
2014	—	... ^к	... ^к	-3401,4	—	—	53,6	0,1
2015	—	... ^к	... ^к	-3439,2	—	—	387,2	333,7
2016	—	... ^к	... ^к	-2484,5	—	... ^к	... ^к	333,6
Мистецтво, спорт, розваги та відпочинок								
2014	—	—	-8454,0	-6069,6	—	—	3721,9	3721,9
2015	—	530,0	-9943,8	-8338,1	—	—	868,5	868,5
2016	—	1783,0	-10322,1	-6336,3	—	—	868,5	868,5
Надання інших видів послуг								
2014	—	... ^к	... ^к	-523,2	—	—	4,1	4,1
2015	—	... ^к	... ^к	36,4	—	—	320,7	320,7
2016	—	... ^к	... ^к	-393,5	—	... ^к	... ^к	155,4

7.6.

(.)

	Кредиторська заборгованість – усього				У тому числі			
					за товари, роботи, послуги			
	великі підпри- ємства	середні підпри- ємства	малі підпри- ємства	з них мікропід- приємства	великі підпри- ємства	середні підпри- ємства	малі підпри- ємства	з них мікропід- приємства

2014	2063911,0	6571487,7	2946044,2	1129878,4	542214,0	3977698,5	2379183,8	956739,5
2015	2428640,0	17058288,5	5340934,5	1469280,9	637302,0	8589459,2	3666361,6	1173345,4
2016	4737460,0	17002276,7	5872355,7	1832716,4	478278,0	6598079,0	3623885,8	1507686,7

Сільське, лісове та
рибне господарство

2014	940705,4	321114,5	682239,0	275422,7
2015	1751428,3	354429,8	867989,3	235263,6
2016	2411704,1	494399,0	946955,5	374427,4

Промисловість

2014	348499,5	141368,1	295456,8	119627,0
2015	432805,2	181123,9	352013,1	162277,1
2016	550487,3	182100,2	490617,2	162280,7

Будівництво

2014	–	170101,5	139577,8	101959,0	–	85167,3	122117,8	91013,6
2015	–	187542,0	221450,7	152737,2	–	67999,6	192667,0	142361,1
2016	–	294194,5	201160,8	112894,2	–	97557,3	146531,1	103597,2

Оптова та роздрібна
торгівля; ремонт
автотранспортних
засобів і мотоциклів

2014	–	1136575,1	1094267,7	362824,0	–	985628,1	972006,5	331924,4
2015	–	1411343,6	2207995,0	533430,6	–	1170855,2	1771198,6	496233,6
2016	–	1609467,4	2059350,1	692621,6	–	1445140,2	1618312,2	627400,4

Транспорт,
складське
господарство,
поштова та
кур'єрська
діяльність

2014	–	167478,1	162114,2	48002,5	–	113462,8	141836,5	38512,8
2015	–	382679,5	120324,8	43806,3	–	234887,1	94517,8	36260,4
2016	–	174614,7	168966,7	50107,4	–	136112,6	140964,8	44213,4

Тимчасове
розміщування
й організація
харчування

2014	–	21581,7	31755,0	3819,1	–	19303,5	27613,7	2711,3
2015	–	11684,0	35402,5	3839,8	–	9370,0	27862,3	3067,5
2016	–	16104,0	55892,8	26697,6	–	12400,9	48476,0	24648,7

Інформація та
телекомунікації

2014	–	30832,8	–	28563,8
2015	–	9401,8	–	7161,9
2016	–	12166,9	–	10251,9

	Кредиторська заборгованість – усього				У тому числі			
					за товари, роботи, послуги			
	великі підпри- ємства	середні підпри- ємства	малі підпри- ємства	з них мікропід- приємства	великі підпри- ємства	середні підпри- ємства	малі підпри- ємства	з них мікропід- приємства
Фінансова та страхова діяльність								
2014	—	—	10102,4	5563,4	—	—	660,3	228,3
2015	—	—	12059,9	3325,9	—	—	6668,2	134,2
2016	—	... ^к	... ^к	4831,6	—	... ^к	... ^к	319,0
Операції з нерухомим майном								
2014	—	11133,0	115291,3	82938,9	—	7566,0	64954,5	50196,1
2015	—	... ^к	... ^к	132429,4	—	... ^к	... ^к	52724,9
2016	—	125347,6	266435,7	186243,1	—	58132,2	113872,0	101297,8
Професійна, наукова та технічна діяльність								
2014	—	... ^к	... ^к	15312,7	—	... ^к	... ^к	7339,9
2015	—	... ^к	... ^к	32231,6	—	... ^к	... ^к	20890,9
2016	—	... ^к	... ^к	13489,2	—	... ^к	... ^к	6950,2
Діяльність у сфері адміністративного та допоміжного обслуговування								
2014	—	33156,0	24958,1	12000,5	—	26478,0	19425,5	8968,1
2015	—	3231250,3	24652,0	18494,0	—	3013310,1	17823,5	14756,0
2016	—	32400,2	61540,5	53449,8	—	23784,2	54651,4	49849,5
Освіта								
2014	—	—	428,0	199,9	—	—	99,9	86,6
2015	—	—	568,2	270,2	—	—	196,2	155,2
2016	—	—	742,8	419,8	—	—	310,7	272,7
Охорона здоров'я та надання соціальної допомоги								
2014	—	... ^к	... ^к	1435,0	—	... ^к	... ^к	555,6
2015	—	... ^к	... ^к	1193,0	—	... ^к	... ^к	640,5
2016	—	... ^к	... ^к	1255,1	—	... ^к	... ^к	777,0
Мистецтво, спорт, розваги та відпочинок								
2014	—	—	797,1	427,2	—	—	417,6	204,8
2015	—	254,0	331,3	247,9	—	194,0	44,3	27,3
2016	—	402,0	483,2	266,8	—	185,0	184,9	126,9
Надання інших видів послуг								
2014	—	... ^к	... ^к	2080,8	—	... ^к	... ^к	1384,5
2015	—	... ^к	... ^к	2319,5	—	... ^к	... ^к	1391,2
2016	—	... ^к	... ^к	1774,1	—	... ^к	... ^к	1273,9

	У тому числі							
	за розрахунками з бюджетом				зі страхування			
	великі підприємства	середні підприємства	малі підприємства	з них мікропідприємства	великі підприємства	середні підприємства	малі підприємства	з них мікропідприємства
2014	147914,0	187593,1	101654,0	52349,4	9700,0	60137,8	22109,9	10910,5
2015	138642,0	696614,3	174672,1	70070,1	8966,0	56244,2	36912,0	10518,3
2016	659411,0	498046,2	195945,6	81250,1	5538,0	46477,7	32088,3	5426,8
Сільське, лісове та рибне господарство								
2014	20338,2	13269,2	2903,1	1250,2
2015	25882,1	13314,2	3334,7	823,9
2016	47744,0	16778,3	2553,5	500,4
Промисловість								
2014	18571,5	8466,1	4444,9	2448,4
2015	22698,9	9051,0	4946,6	1599,3
2016	31336,0	10328,9	4346,7	1112,6
Будівництво								
2014	—	30185,2	7986,8	4361,8	—	12104,8	4389,8	3731,2
2015	—	18555,1	10669,7	4939,6	—	3762,5	6262,1	3219,2
2016	—	31965,9	29140,6	5840,4	—	3756,2	12253,1	502,5
Оптова та роздрібна торгівля; ремонт автотранспортних засобів і мотоциклів								
2014	—	12659,5	26901,0	10892,9	—	1834,1	3768,4	1417,4
2015	—	20422,3	61766,5	19192,6	—	1532,1	3945,2	2308,2
2016	—	14056,8	47941,6	28225,6	—	1423,8	2474,8	1631,1
Транспорт, складське господарство, поштова та кур'єрська діяльність								
2014	—	7984,8	4627,4	2452,2	—	7363,1	1025,6	391,2
2015	—	13792,7	5805,4	2654,6	—	7862,6	1086,0	231,8
2016	—	22668,3	8443,7	3248,8	—	2831,5	754,7	178,6
Тимчасове розміщення й організація харчування								
2014	—	696,4	1016,1	266,1	—	482,5	515,8	119,8
2015	—	1225,0	1745,1	247,1	—	240,0	796,6	117,1
2016	—	2000,1	2589,1	532,4	—	320,7	846,1	159,9
Інформація та телекомунікації								
2014	—	1046,7	—	491,9
2015	—	699,1	—	523,1
2016	—	1010,1	—	207,8

	У тому числі							
	за розрахунками з бюджетом				зі страхування			
	великі підпри- ємства	середні підпри- ємства	малі підпри- ємства	з них мікропід- приємства	великі підпри- ємства	середні підпри- ємства	малі підпри- ємства	з них мікропід- приємства
Фінансова та страхова діяльність								
2014	—	—	682,4	263,4	—	—	52,8	45,8
2015	—	—	486,7	133,7	—	—	67,0	55,0
2016	—	—	766,1	392,1	—	—	11,5	5,5
Операції з нерухомим майном								
2014	—	504,0	7647,9	5503,2	—	237,0	959,6	511,6
2015	—	... ^к	... ^к	10664,9	—	... ^к	... ^к	506,1
2016	—	1577,1	13958,7	9968,4	—	210,1	967,1	658,2
Професійна, наукова та технічна діяльність								
2014	—	... ^к	... ^к	5143,4	—	... ^к	... ^к	216,2
2015	—	... ^к	... ^к	7654,4	—	... ^к	... ^к	742,4
2016	—	... ^к	... ^к	3785,5	—	... ^к	... ^к	255,7
Діяльність у сфері адміністративного та допоміжного обслуговування								
2014	—	2350,8	1557,6	273,2	—	1215,1	368,6	59,8
2015	—	212778,0	2258,2	841,2	—	1485,3	762,0	97,7
2016	—	3814,4	2172,8	735,2	—	918,3	258,6	28,4
Освіта								
2014	—	—	78,4	41,5	—	—	19,0	17,0
2015	—	—	64,5	42,9	—	—	20,5	17,3
2016	—	—	83,0	60,0	—	—	12,1	12,1
Охорона здоров'я та надання соціальної допомоги								
2014	—	... ^к	... ^к	54,4	—	... ^к	... ^к	58,6
2015	—	... ^к	... ^к	74,1	—	... ^к	... ^к	101,9
2016	—	... ^к	... ^к	77,3	—	... ^к	... ^к	82,4
Мистецтво, спорт, розваги та відпочинок								
2014	—	—	43,0	38,3	—	—	47,2	30,2
2015	—	14,0	55,0	28,4	—	1,0	45,2	35,8
2016	—	191,0	57,6	40,5	—	—	49,8	49,2
Надання інших видів послуг								
2014	—	... ^к	... ^к	277,0	—	... ^к	... ^к	121,2
2015	—	... ^к	... ^к	532,3	—	... ^к	... ^к	139,5
2016	—	... ^к	... ^к	226,6	—	... ^к	... ^к	42,4

	У тому числі							
	з оплати праці				інша поточна кредиторська заборгованість			
	великі підпри- ємства	середні підпри- ємства	малі підпри- ємства	з них мікропід- приємства	великі підпри- ємства	середні підпри- ємства	малі підпри- ємства	з них мікропід- приємства
2014	20652,0	92620,0	37207,2	13269,4	1343431,0	2253438,3	405889,3	96609,6
2015	19574,0	111507,4	48427,6	17934,7	1624156,0	7604463,4	1414561,2	197412,4
2016	17704,0	146369,6	49711,1	19988,5	3576529,0	9713304,2	1970724,9	218364,3
Сільське, лісове та рибне господарство								
2014	... ^к	... ^к	6882,2	2035,3	... ^к	... ^к	228342,9	29137,1
2015	... ^к	... ^к	8952,7	2232,5	... ^к	... ^к	845269,5	102795,6
2016	... ^к	... ^к	9790,2	2513,2	... ^к	... ^к	1404660,9	100179,7
Промисловість								
2014	... ^к	... ^к	6753,5	2233,4	... ^к	... ^к	23272,8	8593,2
2015	... ^к	... ^к	7605,0	1769,9	... ^к	... ^к	45541,6	6426,6
2016	... ^к	... ^к	8219,0	1914,6	... ^к	... ^к	15968,4	6463,4
Будівництво								
2014	—	7532,2	3593,4	1921,7	—	35112,0	1490,0	930,7
2015	—	4598,8	6184,5	1869,9	—	92626,0	5667,4	347,4
2016	—	5034,1	5854,9	1629,6	—	155881,0	7381,1	1324,5
Оптова та роздрібна торгівля; ремонт автотранспортних засобів і мотоциклів								
2014	—	3532,4	6231,9	2810,1	—	132921,0	85359,9	15779,2
2015	—	4845,0	7345,1	4614,9	—	213689,0	363739,6	11081,3
2016	—	5758,6	7505,4	4318,8	—	143088,0	383116,1	31045,7
Транспорт, складське господарство, поштова та кур'єрська діяльність								
2014	—	9780,4	2298,8	620,7	—	28887,0	12325,9	6025,6
2015	—	7994,1	2522,4	719,1	—	118143,0	16393,2	3940,4
2016	—	9333,3	3243,7	785,7	—	3669,0	15559,8	1680,9
Тимчасове розміщування й організація харчування								
2014	—	1012,3	1717,4	242,6	—	87,0	892,0	479,3
2015	—	775,0	2243,8	283,9	—	74,0	2754,7	124,2
2016	—	1308,3	3516,0	1255,4	—	74,0	465,6	101,2
Інформація та телекомунікації								
2014	—	... ^к	... ^к	612,9	—	... ^к	... ^к	117,5
2015	—	... ^к	... ^к	458,3	—	... ^к	... ^к	559,4
2016	—	... ^к	... ^к	289,3	—	... ^к	... ^к	407,8

	У тому числі							
	з оплати праці				інша поточна кредиторська заборгованість			
	великі підприємства	середні підприємства	малі підприємства	з них мікропідприємства	великі підприємства	середні підприємства	малі підприємства	з них мікропідприємства
Фінансова та страхова діяльність								
2014	—	—	62,4	44,4	—	—	8644,5	4981,5
2015	—	—	119,1	84,1	—	—	4718,9	2918,9
2016	—	... ^к	... ^к	59,7	—	—	4173,3	4055,3
Операції з нерухомим майном								
2014	—	575,0	4241,7	1211,4	—	2251,0	37487,6	25516,6
2015	—	... ^к	... ^к	3439,5	—	... ^к	... ^к	65094,0
2016	—	1201,2	6147,0	5132,8	—	64227,0	131490,9	69185,9
Професійна, наукова та технічна діяльність								
2014	—	... ^к	... ^к	856,5	—	... ^к	... ^к	1756,7
2015	—	... ^к	... ^к	1680,0	—	... ^к	... ^к	1263,9
2016	—	... ^к	... ^к	1396,5	—	... ^к	... ^к	1101,3
Діяльність у сфері адміністративного та допоміжного обслуговування								
2014	—	3011,1	1114,4	261,4	—	101,0	2492,0	2438,0
2015	—	3498,9	1298,7	350,5	—	178,0	2509,6	2448,6
2016	—	3693,3	1130,6	314,6	—	190,0	3327,1	2522,1
Освіта								
2014	—	—	42,1	38,2	—	—	188,6	16,6
2015	—	—	57,7	51,5	—	—	229,3	3,3
2016	—	—	78,0	75,0	—	—	259,0	—
Охорона здоров'я та надання соціальної допомоги								
2014	—	... ^к	... ^к	51,4	—	... ^к	... ^к	715,0
2015	—	... ^к	... ^к	76,9	—	—	299,6	299,6
2016	—	... ^к	... ^к	26,9	—	—	291,5	291,5
Мистецтво, спорт, розваги та відпочинок								
2014	—	—	128,2	53,9	—	—	161,1	100,0
2015	—	45,0	86,8	56,4	—	—	100,0	100,0
2016	—	24,0	109,8	50,2	—	2,0	81,1	—
Надання інших видів послуг								
2014	—	... ^к	... ^к	275,5	—	... ^к	... ^к	22,6
2015	—	... ^к	... ^к	247,3	—	... ^к	... ^к	9,2
2016	—	... ^к	... ^к	226,2	—	... ^к	... ^к	5,0

7.7.

(,)

	Роки	Великі підприємства		Середні підприємства	
		млн.грн	у % до загального обсягу реалізації відповідного виду діяльності	млн.грн	у % до загального обсягу реалізації відповідного виду діяльності
	2010	3563,0	16,2	12317,5	55,8
	2012	9455,5	28,4	16144,5	48,5
	2013	9413,4	28,2	15815,5	47,4
	2014	11315,3	27,8	20855,8	51,2
	2015	14847,1	24,6	31643,3	52,3
	2016	20277,5	26,5	39594,4	51,8
Сільське господарство, мисливство, лісове господарство	2010	—	—	2660,5	81,9
	2012	... ^к	... ^к	... ^к	... ^к
	2013	... ^к	... ^к	... ^к	... ^к
	2014	... ^к	... ^к	... ^к	... ^к
	2015	... ^к	... ^к	... ^к	... ^к
	2016	... ^к	... ^к	... ^к	... ^к
Промисловість	2010	3562,9	43,1	3996,7	48,3
	2012	8382,2	61,1	4621,0	33,7
	2013	... ^к	... ^к	... ^к	... ^к
	2014	... ^к	... ^к	... ^к	... ^к
	2015	... ^к	... ^к	... ^к	... ^к
	2016	... ^к	... ^к	... ^к	... ^к
Будівництво	2010	—	—	318,4	52,6
	2012	—	—	416,5	48,5
	2013	—	—	392,1	51,6
	2014	—	—	757,3	67,2
	2015	—	ó	431,3	44,8
	2016	—	ó	685,1	49,2
Оптова та роздрібна торгівля; ремонт автотранспортних засобів і мотоциклів	2010	—	—	4796,5	55,7
	2012	... ^к	... ^к	... ^к	... ^к
	2013	—	—	5349,5	58,0
	2014	—	—	6692,9	65,1
	2015	—	ó	8011,6	57,9
	2016	—	ó	10203,2	60,0
Транспорт, складське господарство, поштова та кур'єрська діяльність	2010	—	—	204,7	44,6
	2012	—	—	358,5	40,0
	2013	—	—	553,2	52,0
	2014	—	—	587,5	49,8
	2015	—	ó	572,1	41,8
	2016	—	ó	914,8	45,7
Тимчасове розміщування й організація харчування	2010	—	—	54,2	49,8
	2012	—	—	199,9	74,0
	2013	—	—	220,9	78,0
	2014	—	—	226,2	78,8
	2015	—	ó	217,6	68,5
	2016	—	ó	282,3	76,7
Інформація та телекомунікації	2010	—	—	... ^к	... ^к
	2012	—	—	... ^к	... ^к
	2013	—	—	... ^к	... ^к
	2014	—	—	... ^к	... ^к
	2015	—	ó	... ^к	... ^к
	2016	—	ó	... ^к	... ^к

	Роки	Малі підприємства		У тому числі	
		млн.грн	у % до загального обсягу реалізації відповідного виду діяльності	мікропідприємства	
				млн.грн	у % до загального обсягу реалізації відповідного виду діяльності
	2010	6176,9	28,0	1873,8	8,5
	2012	7693,9	23,1	2399,5	7,2
	2013	8159,0	24,4	2388,7	7,2
	2014	8526,1	21,0	2738,8	6,7
	2015	13993,0	23,1	4660,6	7,7
	2016	16601,1	21,7	4952,9	6,5
Сільське господарство, мисливство, лісове господарство	2010	589,1	18,1	244,4	7,5
	2012	1535,4	21,9	409,2	5,8
	2013	1653,3	23,2	382,6	5,4
	2014	2112,6	21,0	624,9	6,2
	2015	4284,4	20,9	1110,5	5,4
	2016	4600,6	22,2	1269,1	6,1
Промисловість	2010	712,0	8,6	121,7	1,5
	2012	710,7	5,2	152,4	1,1
	2013	849,2	6,1	168,3	1,2
	2014	1090,1	6,5	208,0	1,2
	2015	1371,0	6,2	398,7	1,8
	2016	2287,7	6,9	494,1	1,5
Будівництво	2010	287,1	47,4	104,8	17,3
	2012	442,9	51,5	224,5	26,1
	2013	368,2	48,4	168,1	22,1
	2014	369,5	32,8	171,2	15,2
	2015	531,9	55,2	294,1	30,5
	2016	708,0	50,8	320,7	23,0
Оптова та роздрібна торгівля; ремонт автотранспортних засобів і мотоциклів	2010	3820,7	44,3	1133,4	13,2
	2012	3720,5	39,2	1128,5	11,9
	2013	3868,9	42,0	1141,7	12,4
	2014	3581,1	34,9	1188,5	11,6
	2015	5833,8	42,1	2083,1	15,0
	2016	6804,2	40,0	1961,4	11,5
Транспорт, складське господарство, поштова та кур'єрська діяльність	2010	254,6	55,4	59,3	12,9
	2012	538,1	60,0	160,3	17,9
	2013	511,5	48,0	165,1	15,5
	2014	591,1	50,2	174,3	14,8
	2015	797,5	58,2	247,8	18,1
	2016	1085,2	54,3	308,2	15,4
Тимчасове розміщення й організація харчування	2010	54,6	50,2	15,3	14,0
	2012	70,1	26,0	29,9	11,1
	2013	62,4	22,0	17,8	6,3
	2014	60,7	21,2	18,2	6,3
	2015	100,3	31,5	22,2	7,0
	2016	85,9	23,3	29,3	8,0
Інформація та телекомунікації	2010	... ^к	... ^к	22,1	33,5
	2012	... ^к	... ^к	44,3	30,3
	2013	... ^к	... ^к	46,7	31,5
	2014	... ^к	... ^к	74,2	37,3
	2015	... ^к	... ^к	86,9	36,1
	2016	... ^к	... ^к	88,9	37,7

	Роки	Великі підприємства		Середні підприємства	
		млн.грн	у % до загального обсягу реалізації відповідного виду діяльності	млн.грн	у % до загального обсягу реалізації відповідного виду діяльності
Фінансова та страхова діяльність	2010	—	—	... ^к	... ^к
	2012	—	—	... ^к	... ^к
	2013	—	—	—	—
	2014	—	—	—	—
	2015	—	ó	—	ó
	2016	—	ó	... ^к	... ^к
Операції з нерухомим майном	2010	—	—	139,3	48,3
	2012	—	—	211,2	47,3
	2013	—	—	23,0	6,8
	2014	—	—	25,4	8,7
	2015	—	ó	... ^к	... ^к
	2016	—	ó	657,4	60,7
Професійна, наукова та технічна діяльність	2010	—	—	40,4	27,6
	2012	—	—	28,2	17,6
	2013	—	—	96,7	39,7
	2014	—	—	... ^к	... ^к
	2015	—	ó	... ^к	... ^к
	2016	—	ó	... ^к	... ^к
Діяльність у сфері адміністративного та допоміжного обслуговування	2010	—	—	76,1	54,3
	2012	—	—	112,7	52,3
	2013	—	—	125,7	42,9
	2014	—	—	124,5	52,9
	2015	—	ó	147,4	50,3
	2016	—	ó	166,5	52,0
Освіта	2010	—	—	... ^к	... ^к
	2012	—	—	—	—
	2013	—	—	—	—
	2014	—	—	—	—
	2015	—	ó	—	ó
	2016	—	ó	—	ó
Охорона здоров'я та надання соціальної допомоги	2010	—	—	—	—
	2012	—	—	—	—
	2013	—	—	—	—
	2014	—	—	... ^к	... ^к
	2015	—	ó	... ^к	... ^к
	2016	—	ó	... ^к	... ^к
Мистецтво, спорт, розваги та відпочинок	2010	—	—	4,0	34,8
	2012	—	—	4,7	43,4
	2013	—	—	—	—
	2014	—	—	—	—
	2015	—	ó	6,1	47,7
	2016	—	ó	7,7	52,3
Надання інших видів послуг	2010	—	—	18,4	46,0
	2012	—	—	... ^к	... ^к
	2013	—	—	... ^к	... ^к
	2014	—	—	... ^к	... ^к
	2015	—	ó	... ^к	... ^к
	2016	—	ó	... ^к	... ^к

	Роки	Малі підприємства		У тому числі	
		млн.грн	у % до загального обсягу реалізації відповідного виду діяльності	мікропідприємства	
				млн.грн	у % до загального обсягу реалізації відповідного виду діяльності
Фінансова та страхова діяльність	2010	... ^к	... ^к	19,3	53,6
	2012	... ^к	... ^к	8,1	43,9
	2013	23,6	100,0	13,9	59,0
	2014	24,2	100,0	12,4	51,2
	2015	21,4	100,0	13,5	62,8
	2016	... ^к	... ^к	17,9	37,1
Операції з нерухомим майном	2010	149,1	51,7	65,1	22,6
	2012	235,4	52,7	104,8	23,5
	2013	313,7	93,2	127,6	37,9
	2014	264,6	91,3	149,2	51,5
	2015	... ^к	... ^к	209,2	40,2
	2016	424,9	39,3	261,1	24,1
Професійна, наукова та технічна діяльність	2010	106,3	72,4	54,2	37,0
	2012	131,8	82,4	62,9	39,3
	2013	146,8	60,3	92,0	37,8
	2014	... ^к	... ^к	49,2	44,1
	2015	... ^к	... ^к	79,7	51,9
	2016	... ^к	... ^к	99,2	49,4
Діяльність у сфері адміністративного та допоміжного обслуговування	2010	64,1	45,7	23,6	16,8
	2012	102,8	47,7	55,2	25,6
	2013	167,4	57,1	45,2	15,4
	2014	110,7	47,1	47,3	20,1
	2015	145,5	49,7	79,6	27,2
	2016	153,8	48,0	73,3	22,9
Освіта	2010	... ^к	... ^к	1,0	28,2
	2012	4,5	100,0	1,0	23,3
	2013	4,3	100,0	1,2	28,6
	2014	5,5	100,0	2,9	53,0
	2015	6,1	100,0	3,3	53,6
	2016	7,5	100,0	5,0	65,8
Охорона здоров'я та надання соціальної допомоги	2010	13,2	100,0	2,4	18,1
	2012	16,1	100,0	3,2	20,0
	2013	19,8	100,0	5,2	26,4
	2014	... ^к	... ^к	2,9	18,4
	2015	... ^к	... ^к	6,2	28,4
	2016	... ^к	... ^к	6,9	29,3
Мистецтво, спорт, розваги та відпочинок	2010	7,4	65,2	1,4	12,0
	2012	6,2	56,6	1,5	13,5
	2013	6,2	100,0	2,6	42,8
	2014	5,3	100,0	2,1	40,1
	2015	6,7	52,3	3,0	23,8
	2016	7,1	47,7	2,0	13,8
Надання інших видів послуг	2010	21,6	54,0	5,8	14,6
	2012	... ^к	... ^к	13,5	37,2
	2013	... ^к	... ^к	10,5	25,3
	2014	... ^к	... ^к	13,4	33,8
	2015	... ^к	... ^к	22,8	43,8
	2016	... ^к	... ^к	15,8	37,4

7.8.

(.)

	Роки	Великі підприємства				
		фінансовий результат (сальдо)	підприємства, які одержали прибуток		підприємства, які одержали збиток	
			у % до загальної кількості підприємств	фінансовий результат	у % до загальної кількості підприємств	фінансовий результат
	2014	6550196,0	40,0	356620,0	60,0	906816,0
	2015	652983,0	80,0	2166275,0	20,0	1513292,0
	2016	61793846,0	75,0	1101676,0	25,0	2895522,0
Сільське господарство,	2014
мисливство, лісове	2015
господарство	2016
Промисловість	2014
	2015
	2016
Будівництво	2014	—	—	—	—	—
	2015	—	—	—	—	—
	2016	—	—	—	—	—
Оптова та роздрібна торгівля; ремонт автотранспортних засобів і мотоциклів	2014	—	—	—	—	—
	2015	—	—	—	—	—
	2016	—	—	—	—	—
Транспорт, складське господарство, поштова та кур'єрська діяльність	2014	—	—	—	—	—
	2015	—	—	—	—	—
	2016	—	—	—	—	—
Тимчасове розміщування й організація харчування	2014	—	—	—	—	—
	2015	—	—	—	—	—
	2016	—	—	—	—	—
Інформація та телекомунікації	2014	—	—	—	—	—
	2015	—	—	—	—	—
	2016	—	—	—	—	—
Фінансова та страхова діяльність	2014	—	—	—	—	—
	2015	—	—	—	—	—
	2016	—	—	—	—	—
Операції з нерухомим майном	2014	—	—	—	—	—
	2015	—	—	—	—	—
	2016	—	—	—	—	—
Професійна, наукова та технічна діяльність	2014	—	—	—	—	—
	2015	—	—	—	—	—
	2016	—	—	—	—	—
Діяльність у сфері адміністративного та допоміжного обслуговування	2014	—	—	—	—	—
	2015	—	—	—	—	—
	2016	—	—	—	—	—
Освіта	2014	—	—	—	—	—
	2015	—	—	—	—	—
	2016	—	—	—	—	—
Охорона здоров'я та надання соціальної допомоги	2014	—	—	—	—	—
	2015	—	—	—	—	—
	2016	—	—	—	—	—
Мистецтво, спорт, розваги та відпочинок	2014	—	—	—	—	—
	2015	—	—	—	—	—
	2016	—	—	—	—	—
Надання інших видів послуг	2014	—	—	—	—	—
	2015	—	—	—	—	—
	2016	—	—	—	—	—

	Роки	Середні підприємства				
		фінансовий результат (сальдо)	підприємства, які одержали прибуток		підприємства, які одержали збиток	
			у % до загальної кількості підприємств	фінансовий результат	у % до загальної кількості підприємств	фінансовий результат
	2014	61453713,5	66,4	1645820,3	33,6	3099533,8
	2015	1531162,2	77,4	3874225,9	22,6	2343063,7
	2016	2813083,6	81,1	3643708,9	18,9	830625,3
Сільське господарство, мисливство, лісове господарство	2014
	2015
	2016
Промисловість	2014
	2015
	2016
Будівництво	2014	15048,4	45,0	45418,4	55,0	30370,0
	2015	16644,6	66,7	32638,6	33,3	15994,0
	2016	52014,8	78,6	69096,8	21,4	17082,0
Оптова та роздрібна торгівля; ремонт автотранспортних засобів і мотоциклів	2014	-455402,7	61,0	95236,2	39,0	550638,9
	2015	29915,2	70,0	172812,9	30,0	142897,7
	2016	77733,8	80,0	142953,8	20,0	65220,0
Транспорт, складське господарство, поштова та кур'єрська діяльність	2014	-231562,9	27,8	982,6	72,2	232545,5
	2015	-285181,3	52,6	6710,7	47,4	291892,0
	2016	-70368,9	63,2	14082,1	36,8	84451,0
Тимчасове розміщування й організація харчування	2014	814,5	71,4	2082,0	28,6	1267,5
	2015	1678,0	80,0	1741,0	20,0	63,0
	2016	2973,1	87,5	3121,1	12,5	148,0
Інформація та телекомунікації	2014
	2015
	2016
Фінансова та страхова діяльність	2014	—	—	—	—	—
	2015	—	—	—	—	—
	2016
Операції з нерухомим майном	2014	-2642,0	33,3	476,0	66,7	3118,0
	2015
	2016	-34735,3	33,3	2024,6	66,7	36759,9
Професійна, наукова та технічна діяльність	2014
	2015
	2016
Діяльність у сфері адміністративного та допоміжного обслуговування	2014	-5898,4	55,6	4400,6	44,4	10299,0
	2015	1986,0	40,0	3668,0	60,0	1682,0
	2016	13806,7	100,0	13806,7	—	—
Освіта	2014	—	—	—	—	—
	2015	—	—	—	—	—
	2016	—	—	—	—	—
Охорона здоров'я та надання соціальної допомоги	2014	—	—	—	—	—
	2015
	2016
Мистецтво, спорт, розваги та відпочинок	2014	—	—	—	—	—
	2015	265,0	100,0	265,0	—	—
	2016	1316,0	83,3	1348,0	16,7	32,0
Надання інших видів послуг	2014
	2015
	2016

	Роки	Малі підприємства				
		фінансовий результат (сальдо)	підприємства, які одержали прибуток		підприємства, які одержали збиток	
			у % до загальної кількості підприємств	фінансовий результат	у % до загальної кількості підприємств	фінансовий результат
	2014	651669,3	69,2	875547,4	30,8	927216,7
	2015	1315318,9	75,0	2176717,7	25,0	861398,8
	2016	1195998,2	74,5	1891528,3	25,5	695530,1
Сільське господарство, мисливство, лісове господарство	2014	281312,6	79,4	582313,7	20,6	301001,1
	2015	1333722,9	82,4	1579997,7	17,6	246274,8
	2016	1071466,6	81,5	1285446,8	18,5	213980,2
Промисловість	2014	-159550,9	62,7	60903,3	37,3	220454,2
	2015	28526,1	74,5	107505,3	25,5	78979,2
	2016	76736,5	72,1	124351,4	27,9	47614,9
Будівництво	2014	-3488,4	65,2	15102,2	34,8	18590,6
	2015	-2617,8	72,7	23337,6	27,3	25955,4
	2016	-86168,1	69,8	35647,8	30,2	121815,9
Оптова та роздрібна торгівля; ремонт автотранспортних засобів і мотоциклів	2014	11798,5	72,3	99167,7	27,8	87369,2
	2015	58502,5	79,9	203467,0	20,1	144964,5
	2016	128266,5	78,8	233533,9	21,2	105267,4
Транспорт, складське господарство, поштова та кур'єрська діяльність	2014	-13483,5	65,0	20372,7	35,0	33856,2
	2015	-11707,8	77,5	29083,6	22,5	40791,4
	2016	27264,4	74,2	38881,7	25,8	11617,3
Тимчасове розміщування й організація харчування	2014	-11309,0	54,3	2163,6	45,7	13472,6
	2015	-15184,6	62,1	4276,4	37,9	19461,0
	2016	-12618,6	65,5	2590,7	34,5	15209,3
Інформація та телекомунікації	2014
	2015
	2016
Фінансова та страхова діяльність	2014	7719,6	78,6	7952,7	21,4	233,1
	2015	305,8	76,7	6216,1	23,3	5910,3
	2016
Операції з нерухомим майном	2014	-75512,7	62,4	41217,0	37,6	116729,7
	2015
	2016	-50622,0	60,0	67477,4	40,0	118099,4
Професійна, наукова та технічна діяльність	2014
	2015
	2016
Діяльність у сфері адміністративного та допоміжного обслуговування	2014	-70395,6	63,0	14237,9	37,0	84633,5
	2015	29715,0	67,3	83602,0	32,7	53887,0
	2016	6700,9	70,9	42658,6	29,1	35957,7
Освіта	2014	547,5	78,9	582,4	21,1	34,9
	2015	24,8	63,2	290,3	36,8	265,5
	2016	106,5	68,2	362,2	31,8	255,7
Охорона здоров'я та надання соціальної допомоги	2014
	2015
	2016
Мистецтво, спорт, розваги та відпочинок	2014	-1746,3	41,7	106,4	58,3	1852,7
	2015	-872,3	55,6	289,7	44,4	1162,0
	2016	-1696,2	60,0	153,7	40,0	1849,9
Надання інших видів послуг	2014
	2015
	2016

	Роки	З них мікропідприємства				
		фінансовий результат (сальдо)	підприємства, які одержали прибуток		підприємства, які одержали збиток	
			у % до загальної кількості підприємств	фінансовий результат	у % до загальної кількості підприємств	фінансовий результат
	2014	646485,5	69,9	325225,9	30,1	371711,4
	2015	196568,3	74,8	628434,4	25,2	431866,1
	2016	193022,3	73,4	613440,7	26,6	420418,4
Сільське господарство, мисливство, лісове господарство	2014	93877,6	80,5	180299,6	19,5	86422,0
	2015	216150,7	81,1	345217,6	18,9	129066,9
	2016	258075,0	80,4	313275,3	19,6	55200,3
Промисловість	2014	-8734,4	63,5	16792,0	36,5	25526,4
	2015	-5147,9	75,6	26611,5	24,4	31759,4
	2016	13434,3	72,8	29888,6	27,2	16454,3
Будівництво	2014	-6860,9	65,7	7426,5	34,3	14287,4
	2015	3124,1	71,8	14902,3	28,2	11778,2
	2016	-97547,5	66,9	15232,7	33,1	112780,2
Оптова та роздрібна торгівля; ремонт автотранспортних засобів і мотоциклів	2014	-8629,5	72,4	48702,0	27,6	57331,5
	2015	-9073,9	79,2	107516,9	20,8	116590,8
	2016	39524,8	78,0	107469,5	22,0	67944,7
Транспорт, складське господарство, поштова та кур'єрська діяльність	2014	3044,0	68,1	8314,3	31,9	5270,3
	2015	8316,5	76,6	12981,6	23,4	4665,1
	2016	10586,4	71,6	15162,3	28,4	4575,9
Тимчасове розміщування й організація харчування	2014	-1064,9	56,9	1102,3	43,1	2167,2
	2015	-4429,8	65,0	1237,2	35,0	5667,0
	2016	-4499,4	64,5	1521,0	35,5	6020,4
Інформація та телекомунікації	2014	-18892,1	70,8	6113,9	29,2	25006,0
	2015	2010,2	71,0	6747,5	29,0	4737,3
	2016	3170,9	72,7	9187,9	27,3	6017,0
Фінансова та страхова діяльність	2014	4091,6	83,3	4250,7	16,7	159,1
	2015	693,8	80,8	3945,1	19,2	3251,3
	2016	100,1	73,1	887,6	26,9	787,5
Операції з нерухомим майном	2014	-24436,4	61,8	30137,3	38,2	54573,7
	2015	18736,6	60,1	77463,5	39,9	58726,9
	2016	-60224,0	58,4	50958,2	41,6	111182,2
Професійна, наукова та технічна діяльність	2014	725,0	64,2	16907,1	35,8	16182,1
	2015	7765,1	67,7	20945,7	32,3	13180,6
	2016	28974,3	73,2	34492,2	26,8	5517,9
Діяльність у сфері адміністративного та допоміжного обслуговування	2014	-78747,0	62,5	4108,3	37,5	82855,3
	2015	-41227,8	68,3	9098,0	31,7	50325,8
	2016	2287,1	71,7	34146,5	28,3	31859,4
Освіта	2014	370,3	81,3	404,0	18,7	33,7
	2015	-62,9	58,8	202,6	41,2	265,5
	2016	-21,5	66,7	234,2	33,3	255,7
Охорона здоров'я та надання соціальної допомоги	2014	-728,0	57,7	73,3	42,3	801,3
	2015	-280,4	70,4	209,6	29,6	490,0
	2016	-119,3	73,7	180,7	26,3	300,0
Мистецтво, спорт, розваги та відпочинок	2014	-633,4	50,0	106,4	50,0	739,8
	2015	-549,3	47,4	129,7	52,6	679,0
	2016	-562,3	57,9	107,6	42,1	669,9
Надання інших видів послуг	2014	132,6	71,1	488,2	28,9	355,6
	2015	543,3	80,3	1225,6	19,7	682,3
	2016	-156,6	67,2	696,4	32,8	853,0

7.9.

2016

(.)

	Фінансовий результат (сальдо)	Підприємства, які одержали прибуток		Підприємства, які одержали збиток	
		у % до загальної кількості підпри- ємств	фінансовий результат	у % до загальної кількості підпри- ємств	фінансовий результат
	61793846,0	75,0	1101676,0	25,0	2895522,0
	2813 083,6	81,1	3643708,9	18,9	830625,3
	1195 998,2	74,5	1891528,3	25,5	695530,1
	193 022,3	73,4	613440,7	26,6	420418,4
м. Чернігів					
великі
середні
малі	59444,7	68,6	395561,7	31,4	336117,0
у тому числі мікропідприємства	-44141,0	67,2	211110,9	32,8	255251,9
м. Ніжин					
великі	—	—	—	—	—
середні	34926,0	73,7	55388,0	26,3	20462,0
малі	-4508,5	73,1	36052,8	26,9	40561,3
у тому числі мікропідприємства	-18289,5	72,2	19982,5	27,8	38272,0
м. Н.-Сіверський					
великі	—	—	—	—	—
середні	23322,0	100,0	23322,0	—	—
малі	1673,3	71,4	10271,7	28,6	8598,4
у тому числі мікропідприємства	8210,6	71,7	8937,4	28,3	726,8
м. Прилуки					
великі
середні
малі	47990,7	81,7	53030,4	18,3	5039,7
у тому числі мікропідприємства	31123,5	80,2	33698,4	19,8	2574,9
Бахмацький					
великі	—	—	—	—	—
середні	398249,1	90,0	443608,1	10,0	45359,0
малі	90504,2	81,6	112317,1	18,4	21812,9
у тому числі мікропідприємства	87,6	79,9	21851,0	20,1	21763,4
Бобровицький					
великі	—	—	—	—	—
середні	641932,0	75,0	678374,0	25,0	36442,0
малі	121596,5	84,9	132070,8	15,1	10474,3
у тому числі мікропідприємства	18453,3	82,6	23812,6	17,4	5359,3

	Фінансовий результат (сальдо)	Підприємства, які одержали прибуток		Підприємства, які одержали збиток	
		у % до загальної кількості підпри- ємств	фінансовий результат	у % до загальної кількості підпри- ємств	фінансовий результат
Борзнянський					
великі	—	—	—	—	—
середні	71321,2	90,0	89842,2	10,0	18521,0
малі	96331,1	90,9	97283,1	9,1	952,0
у тому числі мікропідприємства	9563,1	91,3	10041,0	8,7	477,9
Варвинський					
великі	... ^к	... ^к	... ^к	... ^к	... ^к
середні	... ^к	... ^к	... ^к	... ^к	... ^к
малі	36166,0	82,0	40378,0	18,0	4212,0
у тому числі мікропідприємства	10559,6	81,6	11346,8	18,4	787,2
Городнянський					
великі	—	—	—	—	—
середні	55711,0	100,0	55711,0	—	—
малі	40839,0	76,6	47538,5	23,4	6699,5
у тому числі мікропідприємства	9903,4	68,0	12041,5	32,0	2138,1
Ічнянський					
великі	—	—	—	—	—
середні	277229,0	89,5	310154,0	10,5	32925,0
малі	78196,6	88,1	80300,9	11,9	2104,3
у тому числі мікропідприємства	20469,6	88,3	22499,1	11,7	2029,5
Козелецький					
великі	—	—	—	—	—
середні	147211,7	100,0	147211,7	—	—
малі	65870,4	80,7	81950,4	19,3	16080,0
у тому числі мікропідприємства	1260,2	77,6	16159,2	22,4	14899,0
Коропський					
великі	—	—	—	—	—
середні	115166,0	100,0	115166,0	—	—
малі	55931,3	77,0	60401,6	23,0	4470,3
у тому числі мікропідприємства	5926,0	77,3	7716,0	22,7	1790,0
Корюківський					
великі	... ^к	... ^к	... ^к	... ^к	... ^к
середні	... ^к	... ^к	... ^к	... ^к	... ^к
малі	-78034,2	85,7	29952,1	14,3	107986,3
у тому числі мікропідприємства	1439,3	90,8	3642,5	9,2	2203,2

	Фінансовий результат (сальдо)	Підприємства, які одержали прибуток		Підприємства, які одержали збиток	
		у % до загальної кількості підпри- ємств	фінансовий результат	у % до загальної кількості підпри- ємств	фінансовий результат
Куликівський					
великі	—	—	—	—	—
середні	165283,0	100,0	165283,0	—	—
малі	96782,7	70,6	101322,3	29,4	4539,6
у тому числі мікропідприємства	729,9	75,0	1292,4	25,0	562,5
Менський					
великі	—	—	—	—	—
середні	59876,0	100,0	59876,0	—	—
малі	91065,9	76,3	109126,8	23,7	18060,9
у тому числі мікропідприємства	33922,8	75,2	49369,0	24,8	15446,2
Ніжинський					
великі	—	—	—	—	—
середні	-6082,3	71,4	20664,7	28,6	26747,0
малі	36326,6	73,2	60357,4	26,8	24030,8
у тому числі мікропідприємства	4673,7	72,7	6564,7	27,3	1891,0
Н.-Сіверський					
великі	—	—	—	—	—
середні	... ^к	... ^к	... ^к	... ^к	... ^к
малі	... ^к	... ^к	... ^к	... ^к	... ^к
у тому числі мікропідприємства	-60,6	84,8	663,5	15,2	724,1
Носівський					
великі	—	—	—	—	—
середні	-37742,0	54,5	29688,0	45,5	67430,0
малі	38328,2	81,0	45058,1	19,0	6729,9
у тому числі мікропідприємства	6766,0	84,0	12395,8	16,0	5629,8
Прилуцький					
великі	—	—	—	—	—
середні	77565,0	58,3	195481,0	41,7	117916,0
малі	58756,5	83,7	72291,2	16,3	13534,7
у тому числі мікропідприємства	50424,0	88,6	54256,1	11,4	3832,1
Ріпкинський					
великі	—	—	—	—	—
середні	61005,0	100,0	61005,0	—	—
малі	6748,3	65,1	12105,5	34,9	5357,2
у тому числі мікропідприємства	-1237,8	60,4	818,8	39,6	2056,6

	Фінансовий результат (сальдо)	Підприємства, які одержали прибуток		Підприємства, які одержали збиток	
		у % до загальної кількості підпри- ємств	фінансовий результат	у % до загальної кількості підпри- ємств	фінансовий результат
Семенівський					
великі	—	—	—	—	—
середні	-102484,0	80,0	11624,0	20,0	114108,0
малі	57507,0	92,0	59503,3	8,0	1996,3
у тому числі мікропідприємства	20360,9	92,2	20715,2	7,8	354,3
Сновський					
великі	—	—	—	—	—
середні	25406,0	85,7	30279,0	14,3	4873,0
малі	20347,8	72,2	23947,6	27,8	3599,8
у тому числі мікропідприємства	-1464,2	68,3	1357,4	31,7	2821,6
Сосницький					
великі	—	—	—	—	—
середні	970,0	66,7	4399,0	33,3	3429,0
малі	25079,7	76,9	29399,0	23,1	4319,3
у тому числі мікропідприємства	4868,9	78,0	8132,3	22,0	3263,4
Срібнянський					
великі	—	—	—	—	—
середні	... ^к	... ^к	... ^к	... ^к	... ^к
малі	... ^к	... ^к	... ^к	... ^к	... ^к
у тому числі мікропідприємства	-390,4	75,0	410,7	25,0	801,1
Талалаївський					
великі	—	—	—	—	—
середні	53589,0	100,0	53589,0	—	—
малі	42115,9	88,4	42550,0	11,6	434,1
у тому числі мікропідприємства	17811,9	90,9	18078,6	9,1	266,7
Чернігівський					
великі	—	—	—	—	—
середні	57626,8	90,9	65981,8	9,1	8355,0
малі	83728,5	70,1	129136,6	29,9	45408,1
у тому числі мікропідприємства	2051,5	67,6	36547,3	32,4	34495,8

7.10.

()

(.)

	Роки	Великі підприємства				
		фінансовий результат (сальдо)	підприємства, які одержали прибуток		підприємства, які одержали збиток	
			у % до загальної кількості підпри- ємств	фінансовий результат	у % до загальної кількості підпри- ємств	фінансовий результат
	2014	6539476,0	40,0	289716,0	60,0	829192,0
	2015	816880,0	80,0	2108556,0	20,0	1291676,0
	2016	61289729,0	75,0	1052417,0	25,0	2342146,0
Сільське господарство, мисливство, лісове господарство	2014
	2015
	2016
Промисловість	2014
	2015
	2016
Будівництво	2014	—	—	—	—	—
	2015	—	—	—	—	—
	2016	—	—	—	—	—
Оптова та роздрібна торгівля; ремонт автотранспортних засобів і мотоциклів	2014	—	—	—	—	—
	2015	—	—	—	—	—
	2016	—	—	—	—	—
Транспорт, складське господарство, поштова та кур'єрська діяльність	2014	—	—	—	—	—
	2015	—	—	—	—	—
	2016	—	—	—	—	—
Тимчасове розміщування й організація харчування	2014	—	—	—	—	—
	2015	—	—	—	—	—
	2016	—	—	—	—	—
Інформація та телекомунікації	2014	—	—	—	—	—
	2015	—	—	—	—	—
	2016	—	—	—	—	—
Фінансова та страхова діяльність	2014	—	—	—	—	—
	2015	—	—	—	—	—
	2016	—	—	—	—	—
Операції з нерухомим майном	2014	—	—	—	—	—
	2015	—	—	—	—	—
	2016	—	—	—	—	—
Професійна, наукова та технічна діяльність	2014	—	—	—	—	—
	2015	—	—	—	—	—
	2016	—	—	—	—	—
Діяльність у сфері адміністративного та допоміжного обслуговування	2014	—	—	—	—	—
	2015	—	—	—	—	—
	2016	—	—	—	—	—
Освіта	2014	—	—	—	—	—
	2015	—	—	—	—	—
	2016	—	—	—	—	—
Охорона здоров'я та надання соціальної допомоги	2014	—	—	—	—	—
	2015	—	—	—	—	—
	2016	—	—	—	—	—
Мистецтво, спорт, розваги та відпочинок	2014	—	—	—	—	—
	2015	—	—	—	—	—
	2016	—	—	—	—	—
Надання інших видів послуг	2014	—	—	—	—	—
	2015	—	—	—	—	—
	2016	—	—	—	—	—

	Роки	Середні підприємства				
		фінансовий результат (сальдо)	підприємства, які одержали прибуток		підприємства, які одержали збиток	
			у % до загальної кількості підприємств	фінансовий результат	у % до загальної кількості підприємств	фінансовий результат
	2014	61518827,4	65,8	1585441,8	34,2	3104269,2
	2015	1411259,9	77,4	3757782,6	22,6	2346522,7
	2016	2637868,2	81,1	3471021,5	18,9	833153,3
Сільське господарство, мисливство, лісове господарство	2014
	2015
	2016
Промисловість	2014
	2015
	2016
Будівництво	2014	12804,5	45,0	43967,5	55,0	31163,0
	2015	4569,7	66,7	20563,7	33,3	15994,0
	2016	39984,4	78,6	57066,4	21,4	17082,0
Оптова та роздрібна торгівля; ремонт автотранспортних засобів і мотоциклів	2014	-472013,5	61,0	77230,9	39,0	549244,4
	2015	3929,7	70,0	146967,4	30,0	143037,7
	2016	59473,2	80,0	124701,2	20,0	65228,0
Транспорт, складське господарство, поштова та кур'єрська діяльність	2014	-233882,6	22,2	785,2	77,8	234667,8
	2015	-284822,7	52,6	6153,3	47,4	290976,0
	2016	-73655,9	63,2	12393,1	36,8	86049,0
Тимчасове розміщування й організація харчування	2014	336,5	71,4	1604,0	28,6	1267,5
	2015	1342,0	80,0	1405,0	20,0	63,0
	2016	2400,6	87,5	2548,6	12,5	148,0
Інформація та телекомунікації	2014
	2015
	2016
Фінансова та страхова діяльність	2014	—	—	—	—	—
	2015	—	—	—	—	—
	2016
Операції з нерухомим майном	2014	-2709,0	33,3	476,0	66,7	3185,0
	2015
	2016	-34932,5	33,3	1827,4	66,7	36759,9
Професійна, наукова та технічна діяльність	2014
	2015
	2016
Діяльність у сфері адміністративного та допоміжного обслуговування	2014	-7044,8	55,6	3254,2	44,4	10299,0
	2015	1638,0	40,0	3322,0	60,0	1684,0
	2016	12128,1	100,0	12128,1	—	—
Освіта	2014	—	—	—	—	—
	2015	—	—	—	—	—
	2016	—	—	—	—	—
Охорона здоров'я та надання соціальної допомоги	2014
	2015
	2016
Мистецтво, спорт, розваги та відпочинок	2014	—	—	—	—	—
	2015	261,0	100,0	261,0	—	—
	2016	1138,0	83,3	1170,0	16,7	32,0
Надання інших видів послуг	2014
	2015
	2016

	Роки	Малі підприємства				
		фінансовий результат (сальдо)	підприємства, які одержали прибуток		підприємства, які одержали збиток	
			у % до загальної кількості підпри- ємств	фінансовий результат	у % до загальної кількості підпри- ємств	фінансовий результат
	2014	690567,3	68,6	841668,4	31,4	932235,7
	2015	1254551,6	74,8	2114412,8	25,2	859861,2
	2016	1120465,2	73,9	1817614,5	26,1	697149,3
Сільське господарство, мисливство, лісове господарство	2014	279912,3	79,3	581193,3	20,7	301281,0
	2015	1330414,5	82,5	1577268,9	17,5	246854,4
	2016	1066783,1	81,2	1280808,3	18,8	214025,2
Промисловість	2014	-167934,8	62,0	54122,6	38,0	222057,4
	2015	16977,2	73,9	96668,0	26,1	79690,8
	2016	60704,4	71,8	108516,8	28,2	47812,4
Будівництво	2014	-4923,7	64,9	13811,3	35,1	18735,0
	2015	-5136,1	71,8	20922,9	28,2	26059,0
	2016	-90798,2	69,2	31156,9	30,8	121955,1
Оптова та роздрібна торгівля; ремонт автотранспортних засобів і мотоциклів	2014	-5387,9	71,5	83798,9	28,5	89186,8
	2015	24955,1	79,7	170372,8	20,3	145417,7
	2016	91190,3	78,7	196907,1	21,3	105716,8
Транспорт, складське господарство, поштова та кур'єрська діяльність	2014	-14992,3	63,8	18301,3	36,2	33293,6
	2015	-15037,2	77,5	25879,6	22,5	40916,8
	2016	23838,1	72,6	35475,1	27,4	11637,0
Тимчасове розміщення й організація харчування	2014	-11729,2	53,5	1923,2	46,5	13652,4
	2015	-15699,2	62,1	3768,1	37,9	19467,3
	2016	-12880,5	65,5	2328,8	34,5	15209,3
Інформація та телекомунікації	2014
	2015
	2016
Фінансова та страхова діяльність	2014	7056,4	78,6	7343,8	21,4	287,4
	2015	-262,4	76,7	5766,9	23,3	6029,3
	2016
Операції з нерухомим майном	2014	-78877,7	61,7	38123,2	38,3	117000,9
	2015
	2016	-54479,4	59,3	64001,6	40,7	118481,0
Професійна, наукова та технічна діяльність	2014
	2015
	2016
Діяльність у сфері адміністративного та допоміжного обслуговування	2014	-71000,6	61,8	13733,7	38,2	84734,3
	2015	27953,2	66,7	82576,6	33,3	54623,4
	2016	5313,0	67,9	41441,0	32,1	36128,0
Освіта	2014	496,0	78,9	530,9	21,1	34,9
	2015	-13,3	63,2	259,0	36,8	272,3
	2016	74,7	68,2	331,3	31,8	256,6
Охорона здоров'я та надання соціальної допомоги	2014
	2015
	2016
Мистецтво, спорт, розваги та відпочинок	2014	-1747,9	41,7	105,6	58,3	1853,5
	2015	-901,5	55,6	260,5	44,4	1162,0
	2016	-1704,0	60,0	145,9	40,0	1849,9
Надання інших видів послуг	2014
	2015
	2016

	Роки	З них мікропідприємства				
		фінансовий результат (сальдо)	підприємства, які одержали прибуток		підприємства, які одержали збиток	
			у % до загальної кількості підпри- ємств	фінансовий результат	у % до загальної кількості підпри- ємств	фінансовий результат
	2014	661020,0	69,4	312606,2	30,6	373626,2
	2015	167521,4	74,5	601328,4	25,5	433807,0
	2016	163958,0	72,9	584891,5	27,1	420933,5
Сільське господарство, мисливство, лісове господарство	2014	93006,4	80,4	179446,3	19,6	86439,9
	2015	214468,1	81,2	344114,6	18,8	129646,5
	2016	255969,6	80,0	311181,5	20,0	55211,9
Промисловість	2014	-10026,5	62,8	15782,8	37,2	25809,3
	2015	-7032,8	75,0	24768,8	25,0	31801,6
	2016	10547,7	72,3	27019,7	27,7	16472,0
Будівництво	2014	-7495,3	65,4	6907,5	34,7	14402,8
	2015	1501,9	70,9	13382,4	29,1	11880,5
	2016	-99216,1	66,5	13702,9	33,5	112919,0
Оптова та роздрібна торгівля; ремонт автотранспортних засобів і мотоциклів	2014	-15511,4	71,8	42189,0	28,2	57700,4
	2015	-25536,2	79,1	91215,7	20,9	116751,9
	2016	24229,5	77,9	92161,9	22,1	67932,4
Транспорт, складське господарство, поштова та кур'єрська діяльність	2014	2400,8	67,3	7760,2	32,7	5359,4
	2015	7523,4	76,6	12217,8	23,4	4694,4
	2016	9475,1	69,9	14112,4	30,1	4637,3
Тимчасове розміщування й організація харчування	2014	-1250,2	55,9	995,7	44,1	2245,9
	2015	-4536,8	65,0	1131,2	35,0	5668,0
	2016	-4614,5	64,5	1405,9	35,5	6020,4
Інформація та телекомунікації	2014	-19334,1	70,8	5777,3	29,2	25111,4
	2015	1845,0	70,1	6590,3	29,9	4745,3
	2016	2557,0	70,7	8691,7	29,3	6134,7
Фінансова та страхова діяльність	2014	3985,4	83,3	4195,8	16,7	210,4
	2015	623,6	80,8	3915,9	19,2	3292,3
	2016	25,4	69,2	816,9	30,8	791,5
Операції з нерухомим майном	2014	-25586,3	61,1	29119,6	38,9	54705,9
	2015	16760,9	59,4	75858,8	40,6	59097,9
	2016	-62466,6	57,6	48773,2	42,4	111239,8
Професійна, наукова та технічна діяльність	2014	-1372,9	63,5	15446,6	36,5	16819,5
	2015	4971,7	67,4	18194,9	32,6	13223,2
	2016	26869,7	72,7	32391,7	27,3	5522,0
Діяльність у сфері адміністративного та допоміжного обслуговування	2014	-78853,5	61,7	4015,1	38,3	82868,6
	2015	-42455,7	67,5	8413,5	32,5	50869,2
	2016	1592,6	68,5	33545,7	31,5	31953,1
Освіта	2014	347,8	81,3	381,5	18,7	33,7
	2015	-88,0	58,8	184,3	41,2	272,3
	2016	-30,3	66,7	226,3	33,3	256,6
Охорона здоров'я та надання соціальної допомоги	2014	-756,1	53,8	57,4	46,2	813,5
	2015	-305,9	70,4	191,6	29,6	497,5
	2016	-157,5	73,7	151,1	26,3	308,6
Мистецтво, спорт, розваги та відпочинок	2014	-634,2	50,0	105,6	50,0	739,8
	2015	-571,9	47,4	107,1	52,6	679,0
	2016	-564,4	57,9	105,5	42,1	669,9
Надання інших видів послуг	2014	60,1	69,7	425,8	30,3	365,7
	2015	354,1	78,9	1041,5	21,1	687,4
	2016	-259,2	67,2	605,1	32,8	864,3

7.11.

()

2016

(.)

	Фінансовий результат (сальдо)	Підприємства, які одержали прибуток		Підприємства, які одержали збиток	
		у % до загальної кількості підпри- ємств	фінансовий результат	у % до загальної кількості підпри- ємств	фінансовий результат
	61289729,0	75,0	1052417,0	25,0	2342146,0
	2637868,2	81,1	3471021,5	18,9	833153,3
	1120465,2	73,9	1817614,5	26,1	697149,3
	163958,0	72,9	584891,5	27,1	420933,5
м. Чернігів					
великі
середні
малі	13996,4	68,0	351031,4	32,0	337035,0
у тому числі мікропідприємства	-62170,7	66,6	193500,3	33,4	255671,0
м. Ніжин					
великі	—	—	—	—	—
середні	23024,0	73,7	43486,0	26,3	20462,0
малі	-8424,2	71,5	32223,5	28,5	40647,7
у тому числі мікропідприємства	-20139,9	70,1	18140,6	29,9	38280,5
м.Н.-Сіверський					
великі	—	—	—	—	—
середні	22235,0	100,0	22235,0	—	—
малі	1224,6	71,4	9823,4	28,6	8598,8
у тому числі мікропідприємства	8018,7	71,7	8745,9	28,3	727,2
м. Прилуки					
великі
середні
малі	42399,4	80,9	47450,8	19,1	5051,4
у тому числі мікропідприємства	27576,3	79,2	30162,9	20,8	2586,6
Бахмацький					
великі	—	—	—	—	—
середні	397657,1	90,0	443016,1	10,0	45359,0
малі	86470,1	81,6	108307,7	18,4	21837,6
у тому числі мікропідприємства	-491,2	79,9	21296,9	20,1	21788,1
Бобровицький					
великі	—	—	—	—	—
середні	640336,0	75,0	678374,0	25,0	38038,0
малі	120682,4	84,9	131157,8	15,1	10475,4
у тому числі мікропідприємства	18262,4	82,6	23622,8	17,4	5360,4

	Фінансовий результат (сальдо)	Підприємства, які одержали прибуток		Підприємства, які одержали збиток	
		у % до загальної кількості підпри- ємств	фінансовий результат	у % до загальної кількості підпри- ємств	фінансовий результат
Борзнянський					
великі	—	—	—	—	—
середні	70939,0	90,0	89460,0	10,0	18521,0
малі	95519,9	90,9	96472,1	9,1	952,2
у тому числі мікропідприємства	9262,3	91,3	9740,4	8,7	478,1
Варвинський					
великі	...к	...к	...к	...к	...к
середні	...к	...к	...к	...к	...к
малі	35234,2	80,0	39448,3	20,0	4214,1
у тому числі мікропідприємства	10068,0	78,9	10857,3	21,1	789,3
Городнянський					
великі	—	—	—	—	—
середні	54007,0	100,0	54007,0	—	—
малі	40488,6	76,6	47199,5	23,4	6710,9
у тому числі мікропідприємства	9656,4	68,0	11798,9	32,0	2142,5
Ічнянський					
великі	—	—	—	—	—
середні	276723,0	89,5	309731,0	10,5	33008,0
малі	76819,4	87,4	78936,5	12,6	2117,1
у тому числі мікропідприємства	20182,2	87,5	22216,5	12,5	2034,3
Козелецький					
великі	—	—	—	—	—
середні	139954,4	100,0	139954,4	—	—
малі	64661,0	80,7	80744,6	19,3	16083,6
у тому числі мікропідприємства	936,3	77,6	15836,1	22,4	14899,8
Коропський					
великі	—	—	—	—	—
середні	114696,0	100,0	114696,0	—	—
малі	55111,1	77,0	59581,4	23,0	4470,3
у тому числі мікропідприємства	5760,6	77,3	7550,6	22,7	1790,0
Корюківський					
великі	...к	...к	...к	...к	...к
середні	...к	...к	...к	...к	...к
малі	—78871,9	83,5	29116,1	16,5	107988,0
у тому числі мікропідприємства	1061,5	89,2	3266,1	10,8	2204,6

	Фінансовий результат (сальдо)	Підприємства, які одержали прибуток		Підприємства, які одержали збиток	
		у % до загальної кількості підпри- ємств	фінансовий результат	у % до загальної кількості підпри- ємств	фінансовий результат
Куликівський					
великі	—	—	—	—	—
середні	162708,0	100,0	162708,0	—	—
малі	96678,2	70,6	101220,4	29,4	4542,2
у тому числі мікропідприємства	706,4	75,0	1270,5	25,0	564,1
Менський					
великі	—	—	—	—	—
середні	59426,0	100,0	59426,0	—	—
малі	90417,2	75,0	108561,3	25,0	18144,1
у тому числі мікропідприємства	33835,2	74,4	49285,3	25,6	15450,1
Ніжинський					
великі	—	—	—	—	—
середні	—6090,3	71,4	20656,7	28,6	26747,0
малі	36043,8	71,8	60115,3	28,2	24071,5
у тому числі мікропідприємства	4464,6	70,9	6356,8	29,1	1892,2
Н.-Сіверський					
великі	—	—	—	—	—
середні	... ^к	... ^к	... ^к	... ^к	... ^к
малі	... ^к	... ^к	... ^к	... ^к	... ^к
у тому числі мікропідприємства	—70,9	84,8	653,7	15,2	724,6
Носівський					
великі	—	—	—	—	—
середні	—38382,7	54,5	29050,3	45,5	67433,0
малі	36332,5	79,3	43113,4	20,7	6780,9
у тому числі мікропідприємства	6563,8	82,0	12201,9	18,0	5638,1
Прилуцький					
великі	—	—	—	—	—
середні	74563,0	58,3	192408,0	41,7	117845,0
малі	58370,7	83,7	71934,4	16,3	13563,7
у тому числі мікропідприємства	50067,2	88,6	53899,3	11,4	3832,1
Ріпкинський					
великі	—	—	—	—	—
середні	57013,0	100,0	57013,0	—	—
малі	6398,8	65,1	11770,5	34,9	5371,7
у тому числі мікропідприємства	—1312,7	60,4	758,4	39,6	2071,1

	Фінансовий результат (сальдо)	Підприємства, які одержали прибуток		Підприємства, які одержали збиток	
		у % до загальної кількості підпри- ємств	фінансовий результат	у % до загальної кількості підпри- ємств	фінансовий результат
Семенівський					
великі	—	—	—	—	—
середні	-104504,0	80,0	9604,0	20,0	114108,0
малі	57234,1	92,0	59230,4	8,0	1996,3
у тому числі мікропідприємства	20220,1	92,2	20574,4	7,8	354,3
Сновський					
великі	—	—	—	—	—
середні	23428,0	85,7	28301,0	14,3	4873,0
малі	18914,1	72,2	22513,9	27,8	3599,8
у тому числі мікропідприємства	-1522,4	68,3	1299,2	31,7	2821,6
Сосницький					
великі	—	—	—	—	—
середні	177,0	66,7	3606,0	33,0	3429,0
малі	24647,2	76,9	28966,5	23,1	4319,3
у тому числі мікропідприємства	4830,1	78,0	8093,5	22,0	3263,4
Срібнянський					
великі	—	—	—	—	—
середні	... ^к	... ^к	... ^к	... ^к	... ^к
малі	... ^к	... ^к	... ^к	... ^к	... ^к
у тому числі мікропідприємства	-394,8	75,0	406,3	25,0	801,1
Талалаївський					
великі	—	—	—	—	—
середні	53589,0	100,0	53589,0	—	—
малі	42070,3	88,4	42504,4	11,6	434,1
у тому числі мікропідприємства	17793,9	90,9	18060,6	9,1	266,7
Чернігівський					
великі	—	—	—	—	—
середні	56361,2	90,9	64716,2	9,1	8355,0
малі	80906,5	70,1	126638,2	29,9	45731,7
у тому числі мікропідприємства	794,6	67,6	35296,3	32,4	34501,7

7.12.

()					
	Роки	Великі підприємства	Середні підприємства	Малі підприємства	З них мікропідприємства
	2014	5,9	4,6	6,8	4,4
	2015	17,6	15,4	18,2	12,8
	2016	64,6	12,8	16,5	12,0
Сільське господарство, мисливство, лісове господарство	2014	... ^к	12,5	18,6	19,5
	2015	... ^к	30,6	41,3	28,7
	2016	... ^к	25,1	32,5	26,4
Промисловість	2014	10,6	2,8	-2,2	-2,9
	2015	0,5	1,9	2,3	-0,3
	2016	-13,8	3,5	3,4	3,5
Будівництво	2014	—	1,9	1,7	0,7
	2015	—	1,8	0,7	3,9
	2016	—	8,0	0,9	-3,0
Оптова та роздрібна торгівля; ремонт автотранспортних засобів і мотоциклів	2014	—	-3,1	10,1	2,2
	2015	—	27,2	13,2	5,4
	2016	—	15,1	26,9	19,7
Транспорт, складське господарство, поштова та кур'єрська діяльність	2014	—	-23,0	1,6	2,6
	2015	—	-15,3	2,5	5,2
	2016	—	0,1	4,0	5,7
Тимчасове розміщування й організація харчування	2014	—	1,8	-17,1	-6,6
	2015	—	2,1	-0,9	-7,3
	2016	—	2,3	-17,8	-28,1
Інформація та телекомунікації	2014	—	... ^к	-6,9	-19,3
	2015	—	... ^к	4,6	3,5
	2016	—	... ^к	4,1	5,1
Фінансова та страхова діяльність	2014	—	—	37,1	111,7
	2015	—	—	-32,0	112,1
	2016	—	... ^к	64,2	73,5
Операції з нерухомим майном	2014	—	-58,7	0,3	-3,1
	2015	—	... ^к	-5,3	21,5
	2016	—	-4,9	0,1	-0,5
Професійна, наукова та технічна діяльність	2014	—	... ^к	-3,7	-2,7
	2015	—	... ^к	2,6	7,3
	2016	—	... ^к	11,3	23,2
Діяльність у сфері адміністративного та допоміжного обслуговування	2014	—	-35,6	-16,4	-39,6
	2015	—	-4,3	-13,8	-20,8
	2016	—	-33,2	-9,2	-16,3
Освіта	2014	—	—	10,8	14,2
	2015	—	—	1,5	-0,3
	2016	—	—	3,0	1,5
Охорона здоров'я та надання соціальної допомоги	2014	—	... ^к	-3,2	-15,7
	2015	—	... ^к	-1,7	0,0
	2016	—	... ^к	0,9	-1,3
Мистецтво, спорт, розваги та відпочинок	2014	—	—	-17,0	-7,3
	2015	—	-0,8	-17,6	-7,3
	2016	—	-0,4	-20,4	-18,8
Надання інших видів послуг	2014	—	... ^к	5,9	3,0
	2015	—	... ^к	6,9	4,7
	2016	—	... ^к	-0,8	-1,0

7.13.

2016

()

	Великі підприємства	Середні підприємства	Малі підприємства	З них мікропідприємства
	64,6	12,8	16,5	12,0
м. Чернігів	... ^к	5,2	8,8	7,0
м. Ніжин	—	0,6	-0,4	-10,0
м. Н.-Сіверський	—	8,7	1,2	26,3
м. Прилуки	... ^к	4,2	12,6	16,2
Бахмацький	—	24,0	14,0	2,2
Бобровицький	... ^к	37,3	33,4	22,8
Борзнянський	—	13,2	31,6	21,7
Варвинський	... ^к	-0,9	25,5	33,9
Городнянський	—	21,9	19,4	24,7
Ічнянський	—	20,1	42,8	34,9
Козелецький	—	16,2	19,5	9,4
Коропський	—	21,3	17,7	18,2
Корюківський	... ^к	5,3	10,3	7,0
Куликівський	—	19,6	48,1	9,6
Менський	—	15,1	19,7	12,3
Ніжинський	—	26,9	17,6	8,2
Н.-Сіверський	—	35,7	33,9	-8,2
Носівський	—	7,9	41,9	28,3
Прилуцький	—	10,5	23,3	32,9
Ріпкинський	—	24,1	16,2	-7,5
Семенівський	—	5,4	29,3	43,2
Сновський	—	6,3	21,4	-10,8
Сосницький	—	8,5	27,3	35,2
Срібнянський	—	... ^к	-2,2	-7,0
Талалаївський	—	40,2	50,7	56,4
Чернігівський	—	14,3	17,2	8,5

7.14.

()					
	Роки	Великі підприємства	Середні підприємства	Малі підприємства	З них мікропідприємства
	2014	65,7	67,2	61,4	63,0
	2015	6,7	4,5	13,1	5,4
	2016	69,3	7,7	9,9	4,4
Сільське господарство, мисливство, лісове господарство	2014	... ^к	-5,2	12,1	13,9
	2015	... ^к	13,9	34,0	20,0
	2016	... ^к	16,4	24,8	21,4
Промисловість	2014	-3,1	-5,1	-11,1	-4,5
	2015	-11,4	-3,5	1,1	-1,7
	2016	-18,1	0,9	2,5	2,0
Будівництво	2014	—	1,6	-1,3	-4,1
	2015	—	1,0	-1,0	0,5
	2016	—	5,9	-10,6	-21,9
Оптова та роздрібна торгівля; ремонт автотранспортних засобів і мотоциклів	2014	—	-16,6	-0,9	-6,3
	2015	—	0,2	2,5	-5,8
	2016	—	3,9	7,4	5,8
Транспорт, складське господарство, поштова та кур'єрська діяльність	2014	—	-26,8	-2,5	1,4
	2015	—	-28,5	-1,9	3,7
	2016	—	-6,6	2,3	3,8
Тимчасове розміщування й організація харчування	2014	—	0,1	-14,6	-5,2
	2015	—	0,6	-10,9	-17,4
	2016	—	0,8	-11,2	-10,1
Інформація та телекомунікації	2014	—	... ^к	-7,0	-17,9
	2015	—	... ^к	2,4	2,2
	2016	—	... ^к	1,5	2,2
Фінансова та страхова діяльність	2014	—	—	25,7	28,9
	2015	—	—	-0,5	3,6
	2016	—	... ^к	6,8	0,1
Операції з нерухомим майном	2014	—	-4,1	-16,4	-12,2
	2015	—	... ^к	-13,0	6,1
	2016	—	-4,6	-9,1	-15,3
Професійна, наукова та технічна діяльність	2014	—	... ^к	-4,3	-2,0
	2015	—	... ^к	0,8	4,3
	2016	—	... ^к	14,6	27,0
Діяльність у сфері адміністративного та допоміжного обслуговування	2014	—	-3,9	-39,6	-66,1
	2015	—	0,1	12,2	-28,2
	2016	—	4,4	2,5	1,3
Освіта	2014	—	—	9,2	11,9
	2015	—	—	-0,2	-2,4
	2016	—	—	0,9	-0,6
Охорона здоров'я та надання соціальної допомоги	2014	—	... ^к	-5,4	-16,9
	2015	—	... ^к	-2,9	-6,4
	2016	—	... ^к	-0,1	-3,3
Мистецтво, спорт, розваги та відпочинок	2014	—	—	-20,0	-19,6
	2015	—	0,6	-11,3	-19,7
	2016	—	2,3	-13,1	-13,3
Надання інших видів послуг	2014	—	... ^к	0,2	0,5
	2015	—	... ^к	3,9	1,5
	2016	—	... ^к	-1,9	-1,4

7.15.

2016

	()			
	Великі підприємства	Середні підприємства	Малі підприємства	З них мікропідприємства
	69,3	7,7	9,9	4,4
м. Чернігів	... ^к	1,5	0,3	-3,4
м. Ніжин	—	2,2	-2,2	-15,0
м. Н.-Сіверський	—	4,4	1,1	20,9
м. Прилуки	... ^к	4,1	10,0	13,5
Бахмацький	—	14,5	11,5	-0,3
Бобровицький	... ^к	29,2	27,5	20,1
Борзнянський	—	9,7	28,1	14,1
Варвинський	... ^к	-1,1	20,2	27,9
Городнянський	—	20,0	19,5	25,8
Ічнянський	—	13,3	37,7	26,9
Козелецький	—	20,1	14,4	0,7
Коропський	—	20,6	14,1	9,4
Корюківський	... ^к	20,1	-23,1	4,2
Куликівський	—	11,9	41,6	5,9
Менський	—	15,0	24,2	27,2
Ніжинський	—	-1,1	11,8	7,8
Н.-Сіверський	—	33,0	31,2	-0,5
Носівський	—	-3,2	25,8	9,3
Прилуцький	—	3,0	22,7	32,4
Ріпкинський	—	22,9	6,1	-8,4
Семенівський	—	-23,7	23,0	42,2
Сновський	—	4,6	15,4	-9,1
Сосницький	—	0,3	18,6	15,4
Срібнянський	—	... ^к	-4,8	-9,0
Талалаївський	—	31,2	39,1	38,4
Чернігівський	—	7,2	13,7	0,4

VIII.

8.1.

	2010	2012	2013	2014	2015	2016
Кількість підприємств, одиниць	378810	364935	393327	341001	343440	306369
у % до попереднього року	х	97,1	107,8	86,7	100,7	89,2
на 10 тис. осіб наявного населення, одиниць	83	80	86	79	80	72
Кількість зайнятих працівників, тис.осіб	7958,2	7679,7	7406,5	6298,5	5889,7	5801,1
у % до попереднього року	95,3	98,5	96,4	85,0	93,5	98,5
Кількість найманих працівників, тис.осіб	7836,4	7577,6	7285,6	6193,0	5778,1	5713,9
у % до попереднього року	95,2	98,3	96,1	85,0	93,3	98,9
у розрахунку на одне підприємство, осіб	21	21	19	18	17	19
Витрати на персонал, млн.грн	263803,2	374105,6	378223,2	354424,9	392558,1	434790,1
у % до попереднього року	х	118,6	101,1	93,7	110,8	110,8
Обсяг реалізованої продукції (товарів, послуг), млн.грн	3366228,2	4203169,6	4050215,0	4170659,9	5159067,1	6237535,2
у % до попереднього року	122,6	105,3	96,4	103,0	123,7	120,9
Фінансовий результат (сальдо) до оподаткування, млн.грн	54405,7	75670,2	11335,7	-564376,8	-348471,7	69887,8
у % до попереднього року	х	63,8	15,0	х	х	х
Прибуток до оподаткування, млн.грн	189640,8	248035,9	209864,5	233624,7	387652,3	443012,1
у % до попереднього року	138,6	97,1	84,6	111,3	165,9	114,3
Збиток до оподаткування, млн.грн	135235,1	172365,7	198528,8	798001,5	736124,0	373124,3
у % до попереднього року	92,9	125,9	115,2	402,0	92,2	50,7
Питома вага підприємств, що одержали збиток, у % до загальної кількості	41,0	35,5	34,1	33,7	26,3	26,6
Рентабельність операційної діяльності, у %	4,0	5,0	3,9	-4,1	1,0	7,4

8.2.

	2010		2012		2013		2014		2015		2016	
	тис. осіб	у % до під-сумку	тис. осіб	у % до під-сумку	тис. осіб	у % до під-сумку	тис. осіб	у % до під-сумку	тис. осіб	у % до під-сумку	тис. осіб	у % до під-сумку
¹	7836,4	100,0	7577,6	100,0	7285,6	100,0	6193,0	100,0	5778,1	100,0	5713,9	100,0
Автономна Республіка Крим	255,3	3,2	237,5	3,1	223,0	3,1
Вінницька	168,8	2,1	162,3	2,1	153,8	2,1	150,0	2,4	144,5	2,5	142,2	2,5
Волинська	116,0	1,5	112,0	1,5	106,3	1,5	97,7	1,6	97,2	1,7	97,6	1,7
Дніпропетровська	748,0	9,5	757,3	10,0	732,2	10,0	680,4	11,0	635,9	11,0	586,7	10,3
Донецька	916,2	11,7	894,9	11,8	849,3	11,7	462,0	7,5	408,1	7,1	311,6	5,5
Житомирська	140,3	1,8	125,7	1,7	119,6	1,6	113,5	1,8	109,2	1,9	112,7	2,0
Закарпатська	99,9	1,3	88,8	1,2	83,8	1,2	79,4	1,3	76,1	1,3	78,2	1,4
Запорізька	322,4	4,1	307,6	4,1	287,7	3,9	272,6	4,4	257,7	4,5	254,1	4,4
Івано-Франківська	98,6	1,3	95,8	1,3	90,6	1,2	89,1	1,4	82,3	1,4	89,2	1,6
Київська	331,3	4,2	366,8	4,8	362,6	5,0	350,7	5,7	329,3	5,7	328,2	5,7
Кіровоградська	103,9	1,3	104,6	1,4	99,6	1,4	94,9	1,5	90,6	1,5	89,4	1,6
Луганська	373,2	4,8	354,4	4,7	332,8	4,6	129,3	2,1	111,0	1,9	103,3	1,8
Львівська	398,5	5,1	372,4	4,9	350,1	4,8	338,8	5,5	324,9	5,6	278,1	4,9
Миколаївська	147,5	1,9	136,9	1,8	130,1	1,8	121,5	1,9	114,3	2,0	115,0	2,0
Одеська	379,8	4,8	361,4	4,8	343,6	4,7	319,5	5,1	302,1	5,2	262,3	4,6
Полтавська	234,2	3,0	237,8	3,1	230,1	3,2	223,1	3,6	209,0	3,6	216,9	3,8
Рівненська	103,8	1,3	95,0	1,2	90,6	1,2	84,9	1,4	82,6	1,4	82,2	1,4
Сумська	138,3	1,8	131,0	1,7	123,6	1,7	116,1	1,9	110,2	1,9	109,4	1,9
Тернопільська	87,6	1,1	83,6	1,1	80,7	1,1	78,6	1,3	72,4	1,3	69,5	1,2
Харківська	463,5	5,9	451,5	6,0	434,1	6,0	408,8	6,6	390,3	6,8	339,7	5,9
Херсонська	106,6	1,4	99,4	1,3	91,4	1,3	83,7	1,3	78,7	1,4	78,6	1,4
Хмельницька	124,0	1,6	116,9	1,5	113,2	1,5	109,3	1,8	104,4	1,8	103,2	1,8
Черкаська	156,4	2,0	148,3	2,0	141,9	1,9	135,0	2,2	127,2	2,2	126,3	2,2
Чернівецька	64,9	0,8	59,0	0,8	54,5	0,7	51,1	0,8	47,2	0,8	47,3	0,8
	123,3	1,6	114,5	1,5	107,2	1,5	100,9	1,6	96,0	1,7	96,5	1,7
м.Київ	1580,5	20,2	1512,8	20,0	1506,4	20,7	1502,1	24,3	1376,9	23,8	1595,7	27,9
м.Севастополь	53,6	0,7	49,4	0,6	46,8	0,6

¹ Показники сформовано за підприємствами – юридичними особами без врахування розподілу даних структурних підрозділів, які розташовані в інших адміністративно-територіальних угрупованнях, ніж саме підприємство.

8.3.

()						
	Роки	Фінансовий результат (сальдо)	Підприємства, які одержали прибуток		Підприємства, які одержали збиток	
			у % до загальної кількості підприємств	фінансовий результат	у % до загальної кількості підприємств	фінансовий результат
Автономна Республіка Крим	2010	54405,7	59,0	189640,8	41,0	135235,1
	2012	75670,2	64,5	248035,9	35,5	172365,7
	2013	11335,7	65,9	209864,5	34,1	198528,8
	2014	6564376,8	66,3	233624,7	33,7	798001,5
	2015	6348471,7	73,7	387652,3	26,3	736124,0
	2016	69887,8	73,4	443012,1	26,6	373124,3
	2010	-525,5	56,3	2299,8	43,7	2825,3
	2012	-270,5	61,2	3693,1	38,8	3963,6
	2013	-4302,4	63,6	3376,3	36,4	7678,7
	2014
	2015
	2016
	2010	989,8	59,0	2318,5	41,0	1328,7
	2012	1486,9	69,1	2991,0	30,9	1504,1
	2013	638,1	70,8	2760,0	29,2	2121,9
	2014	-1231,9	71,1	5277,6	28,9	6509,5
Вінницька	2015	5228,7	77,6	10740,2	22,4	5511,5
	2016	9441,7	79,2	12337,9	20,8	2896,2
	2010	243,1	56,8	1532,2	43,2	1289,1
	2012	-223,0	63,5	1316,3	36,5	1539,3
	2013	-584,7	65,4	1263,9	34,6	1848,6
	2014	-6768,9	66,5	2336,2	33,5	9105,1
Волинська	2015	-3180,1	74,5	3985,6	25,5	7165,7
	2016	351,6	74,1	4214,9	25,9	3863,3
	2010	19590,5	57,2	38012,4	42,8	18421,9
	2012	9791,0	62,9	31452,2	37,1	21661,2
	2013	4630,1	65,0	29782,6	35,0	25152,5
	2014	-54911,4	65,7	30239,5	34,3	85150,9
Дніпропетровська	2015	-46485,5	74,2	33960,9	25,8	80446,4
	2016	7329,3	73,4	50118,3	26,6	42789,0
	2010	10059,3	62,3	22217,8	37,7	12158,5
	2012	2247,4	68,4	25184,6	31,6	22937,2
	2013	-2171,0	67,6	23409,7	32,4	25580,7
	2014	-42482,0	63,4	13837,0	36,6	56319,0
Донецька	2015	-61704,2	73,5	9625,3	26,5	71329,5
	2016	-15406,7	76,0	13686,4	24,0	29093,1
	2010	38,9	54,7	1005,9	45,3	967,0
	2012	346,8	62,4	1567,7	37,6	1220,9
	2013	-16,5	63,9	1485,3	36,1	1501,8
	2014	-2470,6	64,6	2322,4	35,4	4793,0
Житомирська	2015	3,1	73,0	4238,8	27,0	4235,7
	2016	2552,1	72,2	4842,8	27,8	2290,7

	Роки	Фінансовий результат (сальдо)	Підприємства, які одержали прибуток		Підприємства, які одержали збиток	
			у % до загальної кількості підприємств	фінансовий результат	у % до загальної кількості підприємств	фінансовий результат
Закарпатська	2010	-90,7	64,9	572,7	35,1	663,4
	2012	180,4	72,5	750,2	27,5	569,8
	2013	115,7	73,2	988,3	26,8	872,6
	2014	-2103,4	73,8	1289,6	26,2	3393,0
	2015	-1591,5	79,2	2002,9	20,8	3594,4
	2016	1473,7	78,0	2836,2	22,0	1362,5
Запорізька	2010	4804,8	59,6	7038,9	40,4	2234,1
	2012	3606,2	64,0	9071,5	36,0	5465,3
	2013	6029,3	66,6	8943,8	33,4	2914,5
	2014	-9113,7	68,2	10774,7	31,8	19888,4
	2015	-2761,5	77,3	18010,4	22,7	20771,9
	2016	13739,1	77,3	22410,9	22,7	8671,8
Івано-Франківська	2010	-647,1	68,5	1195,0	31,5	1842,1
	2012	-1544,0	72,9	1999,1	27,1	3543,1
	2013	-1016,8	72,8	1949,7	27,2	2966,5
	2014	-9126,5	73,8	2153,4	26,2	11279,9
	2015	-7186,2	80,4	3505,7	19,6	10691,9
	2016	-2868,6	78,9	3773,6	21,1	6642,2
Київська	2010	1331,0	60,3	7840,4	39,7	6509,4
	2012	10187,4	68,4	17176,3	31,6	6988,9
	2013	7483,1	68,3	13734,3	31,7	6251,2
	2014	-28994,4	67,3	11002,3	32,7	39996,7
	2015	-18556,4	74,3	21156,3	25,7	39712,7
	2016	8199,7	76,4	25460,1	23,6	17260,4
Кіровоградська	2010	1392,8	63,4	2258,6	36,6	865,8
	2012	2616,1	74,1	3583,1	25,9	967,0
	2013	1088,2	74,6	2411,8	25,4	1323,6
	2014	-3263,1	77,8	4449,0	22,2	7712,1
	2015	-4187,2	83,7	10415,2	16,3	14602,4
	2016	6981,3	83,5	8644,8	16,5	1663,5
Луганська	2010	-1071,9	60,3	3164,3	39,7	4236,2
	2012	-5846,5	67,5	4057,3	32,5	9903,8
	2013	-8357,3	66,5	3555,5	33,5	11912,8
	2014	-46595,7	68,1	1880,3	31,9	48476,0
	2015	-51543,1	76,1	3038,0	23,9	54581,1
	2016	-25234,5	79,5	3671,6	20,5	28906,1
Львівська	2010	527,1	61,7	3861,9	38,3	3334,8
	2012	2243,7	62,7	5521,2	37,3	3277,5
	2013	2667,8	64,8	6122,1	35,2	3454,3
	2014	-8822,5	66,0	7146,1	34,0	15968,6
	2015	-7491,3	74,5	9073,3	25,5	16564,6
	2016	1671,4	73,7	10869,5	26,3	9198,1

	Роки	Фінансовий результат (сальдо)	Підприємства, які одержали прибуток		Підприємства, які одержали збиток	
			у % до загальної кількості підприємств	фінансовий результат	у % до загальної кількості підприємств	фінансовий результат
Миколаївська	2010	1765,3	61,7	2717,7	38,3	952,4
	2012	2055,7	68,3	3521,7	31,7	1466,0
	2013	1068,5	72,7	2783,6	27,3	1715,1
	2014	-8758,4	73,1	4131,1	26,9	12889,5
	2015	-2663,5	79,8	8039,9	20,2	10703,4
	2016	-232,9	80,0	8984,9	20,0	9217,8
Одеська	2010	-262,6	56,9	5556,5	43,1	5819,1
	2012	-185,0	64,9	6137,5	35,1	6322,5
	2013	-518,5	68,4	6253,2	31,6	6771,7
	2014	-29526,0	69,2	7654,1	30,8	37180,1
	2015	-15663,4	75,6	16166,5	24,4	31829,9
	2016	-1024,6	76,1	18097,2	23,9	19121,8
Полтавська	2010	4912,4	59,5	7727,6	40,5	2815,2
	2012	8527,2	69,6	11719,5	30,4	3192,3
	2013	6293,8	68,5	8510,5	31,5	2216,7
	2014	-3247,5	71,0	10430,3	29,0	13677,8
	2015	3929,7	76,6	22274,9	23,4	18345,2
	2016	8922,9	76,4	17977,5	23,6	9054,6
Рівненська	2010	-464,8	55,4	745,6	44,6	1210,4
	2012	-951,3	62,1	1047,1	37,9	1998,4
	2013	-1617,4	63,8	1129,7	36,2	2747,1
	2014	-7610,9	65,4	2632,1	34,6	10243,0
	2015	-5308,1	71,8	3849,6	28,2	9157,7
	2016	118,2	71,5	3372,1	28,5	3253,9
Сумська	2010	527,6	56,2	1734,7	43,8	1207,1
	2012	2502,7	64,9	3828,4	35,1	1325,7
	2013	884,9	64,5	2701,7	35,5	1816,8
	2014	-680,0	67,4	4194,4	32,6	4874,4
	2015	4653,5	73,9	9092,8	26,1	4439,3
	2016	6015,6	74,3	8449,5	25,7	2433,9
Тернопільська	2010	197,9	61,2	1163,5	38,8	965,6
	2012	1096,5	70,1	2013,5	29,9	917,0
	2013	297,2	69,1	2421,1	30,9	2123,9
	2014	-5796,2	71,3	3502,8	28,7	9299,0
	2015	-2088,0	77,7	5641,4	22,3	7729,4
	2016	-55,3	76,7	3500,8	23,3	3556,1
Харківська	2010	2079,8	57,3	7527,8	42,7	5448,0
	2012	2297,7	63,3	9555,1	36,7	7257,4
	2013	1802,9	64,3	9299,7	35,7	7496,8
	2014	-5888,5	64,7	12358,3	35,3	18246,8
	2015	-2769,8	72,3	18779,6	27,7	21549,4
	2016	3750,1	70,4	18493,7	29,6	14743,6

	Роки	Фінансовий результат (сальдо)	Підприємства, які одержали прибуток		Підприємства, які одержали збиток	
			у % до загальної кількості підприємств	фінансовий результат	у % до загальної кількості підприємств	фінансовий результат
Херсонська	2010	82,3	57,5	1215,1	42,5	1132,8
	2012	232,8	64,8	1400,7	35,2	1167,9
	2013	228,0	68,2	1562,5	31,8	1334,5
	2014	-2500,6	69,3	2576,5	30,7	5077,1
	2015	2378,9	77,7	6234,7	22,3	3855,8
	2016	3748,5	77,1	6522,4	22,9	2773,9
Хмельницька	2010	735,6	60,4	1498,0	39,6	762,4
	2012	1040,1	67,6	2641,5	32,4	1601,4
	2013	547,4	68,2	2986,7	31,8	2439,3
	2014	-3396,1	69,5	4942,4	30,5	8338,5
	2015	-479,9	77,4	8218,2	22,6	8698,1
	2016	3005,9	76,5	6727,9	23,5	3722,0
Черкаська	2010	1176,9	61,5	2725,2	38,5	1548,3
	2012	2371,4	70,4	4596,1	29,6	2224,7
	2013	430,2	70,0	3304,4	30,0	2874,2
	2014	-5833,6	72,4	4826,5	27,6	10660,1
	2015	3719,0	79,3	11699,1	20,7	7980,1
	2016	6417,0	80,3	10426,9	19,7	4009,9
Чернівецька	2010	-222,3	66,0	495,7	34,0	718,0
	2012	295,0	61,9	811,3	38,1	516,3
	2013	-129,5	63,6	584,4	36,4	713,9
	2014	-910,2	65,0	877,8	35,0	1788,0
	2015	417,8	71,6	1455,1	28,4	1037,3
	2016	426,7	69,3	1115,4	30,7	688,7
	2010	1318,0	56,6	2359,9	43,4	1041,9
	2012	1163,7	67,1	2049,5	32,9	885,8
	2013	97,0	66,7	1785,2	33,3	1688,2
	2014	62055,6	69,0	2878,0	31,0	4933,6
	2015	3499,4	75,2	8217,2	24,8	4717,8
	2016	2215,2	74,9	6636,9	25,1	4421,7
	2010	5779,0	57,4	60197,3	42,6	54418,3
	2012	30322,5	58,8	89554,1	41,2	59231,6
м. Київ	2013	-4034,8	61,5	66127,2	38,5	70162,0
	2014	-272289,1	60,2	79912,3	39,8	352201,4
	2015	-138642,1	67,4	138230,7	32,6	276872,8
	2016	28350,4	66,1	169839,9	33,9	141489,5
м. Севастополь	2010	114,6	51,5	658,4	48,5	543,8
	2012	77,6	58,1	797,3	41,9	719,7
	2013	-217,2	57,9	632,3	42,1	849,5
	2014
	2015
	2016

б

б б

б

2016

За редакцією
Козар Тетяни Володимирівни

Відповідальна за випуск
Олійник Тетяна Миколаївна

Підписано до друку 20.12.2017 №09.1-04/1459-17
Папір офсетний. Гарнітура Times New Roman, Arial.
Тираж 5 прим.

Надруковано в Головному управлінні статистики у Чернігівській області
вул. Гонча, 37, м.Чернігів, 14000, Україна