

ó ø

2012

За редакцією . .

Відповідальна за випуск . .

У статистичному збірнику наведені дані про стан та тенденції розвитку підприємств – суб'єктів підприємницької діяльності, з урахуванням великих, середніх, малих та мікропідприємств, за 2012р. у порівнянні з попередніми роками. Висвітлено показники щодо зайнятості і оплати праці, обсягів реалізованої продукції (робіт, послуг) та фінансового стану підприємств.

Розрахований на широке коло читачів.

- ◆ адреса: вул. Горького, 37, м.Чернігів, 14000, Україна
- ◆ телефон: 775-066, 774-973, 675-292
- ◆ факс: 675-082
- ◆ електронна пошта: post@chernigivstat.gov.ua
- ◆ веб-сайт: www.chernigivstat.gov.ua

,

- ◆ кімната 312, телефон 775-066

- ()

- ◆ адреса: вул. Горького, 37 (другий поверх), м.Чернігів, 14000, Україна

Статистичний збірник містить інформацію про основні статистичні показники, що характеризують фінансово-економічний стан і тенденції розвитку суб'єктів підприємництва Чернігівської області у 2012 році. Окремі показники подаються в динаміці з 2010р.

Усі показники в збірнику вперше деталізовано за видами економічної діяльності за Класифікацією видів економічної діяльності ДК 009:2010 (КВЕД – 2010), яка гармонізована з Класифікацією видів економічної діяльності Європейського Союзу (NASE Rev.2 – 2006) та розміщена на веб-сайті Держстату України в рубриці «Методологія та класифікації».

Статистична інформація також представлена в районному аспекті відповідно до Класифікатора об'єктів адміністративно-територіального устрою України (КОАТУУ), який затверджено і введено в дію наказом Держстандарту України від 31.10.1997 № 659.

Статистичні дані щодо великого, середнього, малого та мікропідприємництва сформовані за критеріями, які визначені в Господарському кодексі України в редакції від 22.03.2012. Ураховуючи те що нові критерії набули чинності у 2012 році, для забезпечення порівнюваності даних проведено ретроспективні розрахунки інформації за два попередні роки – 2010 та 2011 за видами економічної діяльності, дані в розрізі міст обласного значення та районів за 2010 та 2011 роки не перераховувалися.

Збірник підготовлено на підставі даних:

- державного статистичного спостереження "Структурні зміни в економіці України та її регіонів", проведеного за фф.№ 1-підприємництво (річна), № 1-підприємництво (коротка)-річна "Структурне обстеження підприємства" щодо структурних змін в економіці Чернігівської області та її міст обласного значення і районів;

- державного статистичного спостереження "Активи, власний капітал, зобов'язання та фінансові результати підприємств", проведеного за формами фінансової звітності;

- адміністративних даних Національного банку України.

В окремі розділи виділено статистичні дані щодо основних показників діяльності промислових підприємств, підприємств з їх розподілом на великі, середні, малі та мікропідприємства, міжрегіональні зіставлення.

У збірнику також вміщено короткі методологічні пояснення до наведених у ньому показників.

тис.	— тисяча
млн.	— мільйон
грн.	— гривня
р.	— рік

Тире (—)	— явищ не було
Крапки (...)	— відомості відсутні
Крапки (... ^к)	— інформація конфіденційна згідно із Законом України “Про державну статистику”
Нуль (0; 0,0)	— явище відбулося, але у вимірах, менших за ті, що можуть бути виражені використаними в таблиці розрядами
Символ (х)	— заповнення рубрики за характером побудови таблиці недоцільне
“у тому числі”, “з них”	— означає, що підсумок наведених у таблиці даних може бути меншим від загальної суми

	í í í í í í í í ..í ..	3
	í í í í í í ..í í í í í í í í í í í í í í í í í í í	4
	í í í í í í ..í í í í í í í í í í í í í í í í í í	4
	б ø - í í í ...	9
I.	í í í í í í í .	15
1.1.	Основні показники розвитку підприємств.....	16
1.2.	Кількість підприємств за видами економічної діяльності.....	17
1.3.	Кількість підприємств у містах обласного значення та районах.....	18
.	í í í í í í	19
2.1.	Кількість зайнятих та найманих працівників за видами економічної діяльності.....	20
2.2.	Кількість зайнятих та найманих працівників у містах обласного значення та районах.....	22
2.3.	Кількість найманих працівників на одному підприємстві за видами економічної діяльності.....	24
2.4.	Кількість найманих працівників на одному підприємстві в містах обласного значення та районах.....	25
2.5.	Витрати на персонал за видами економічної діяльності.....	26
2.6.	Витрати на персонал у містах обласного значення та районах у 2012 році....	28
II.	, ø ...	29
3.1.	Структура балансу підприємств за видами економічної діяльності у 2012 році.....	30
3.2.	Необоротні активи за видами економічної діяльності у 2012 році.....	34
3.3.	Оборотні активи за видами економічної діяльності у 2012 році.....	36
3.4.	Оборотні активи в запасах товарно-матеріальних цінностей за видами економічної діяльності у 2012 році.....	38
3.5.	Дебіторська заборгованість за видами економічної діяльності у 2012 році....	40
3.6.	Власний капітал за видами економічної діяльності у 2012 році.....	42
3.7.	Поточні зобов'язання за видами економічної діяльності у 2012 році.....	44
3.8.	Кредиторська заборгованість за видами економічної діяльності у 2012 році.....	46
3.9.	Структура поточної дебіторської та кредиторської заборгованості за видами економічної діяльності у 2012 році.....	48
3.10.	Дебіторська та кредиторська заборгованість у містах обласного значення та районах у 2012 році.....	49

V.	í í	51
4.1.	Обсяги реалізованої продукції (товарів, послуг) за видами економічної діяльності.....	52
4.2.	Обсяги реалізованої продукції (товарів, послуг) у містах обласного значення та районах.....	53
4.3.	Питома вага малих підприємств в обсягах реалізації в містах обласного значення та районах	54
V.		55
5.1.	Фінансові результати до оподаткування за видами економічної діяльності (з урахуванням банків).....	56
5.2.	Фінансові результати до оподаткування в містах обласного значення та районах (з урахуванням банків).....	58
5.3.	Питома вага збиткових підприємств у містах обласного значення та районах у 2012 році.....	60
5.4.	Фінансові результати до оподаткування за видами економічної діяльності (без урахування банків).....	61
5.5.	Фінансові результати до оподаткування в містах обласного значення та районах (без урахування банків).....	63
5.6.	Динаміка сальдового фінансового результату до оподаткування підприємств області (без урахування банків).....	64
5.7.	Чистий прибуток (збиток) за видами економічної діяльності (без урахування банків).....	65
5.8.	Чистий прибуток (збиток) у містах обласного значення та районах (без урахування банків).....	67
5.9.	Динаміка сальдового чистого прибутку (збитку) підприємств області (без урахування банків).....	68
5.10.	Формування чистого прибутку (збитку) за видами економічної діяльності у 2012 році (без урахування банків).....	69
5.11.	Рентабельність операційної діяльності підприємств за видами економічної діяльності (без урахування банків).....	71
5.12.	Рентабельність операційної діяльності підприємств у містах обласного значення та районах (без урахування банків).....	73
5.13.	Динаміка рентабельності операційної діяльності підприємств області (без урахування банків).....	74
5.14.	Рентабельність усієї діяльності підприємств за видами економічної діяльності (без урахування банків).....	75
5.15.	Рентабельність усієї діяльності підприємств у містах обласного значення та районах (без урахування банків).....	77
5.16.	Динаміка рентабельності всієї діяльності підприємств області (без урахування банків).....	78
V .	í .í .	79
6.1.	Кількість підприємств за видами промислової діяльності.....	80

6.2.	Кількість найманих працівників за видами промислової діяльності.....	81
6.3.	Структура балансу підприємств за видами промислової діяльності у 2012 році.....	82
6.4.	Необоротні активи за видами промислової діяльності у 2012 році.....	86
6.5.	Оборотні активи за видами промислової діяльності у 2012 році.....	88
6.6.	Оборотні активи в запасах товарно-матеріальних цінностей за видами промислової діяльності у 2012 році.....	90
6.7.	Дебіторська заборгованість за видами промислової діяльності у 2012 році.....	92
6.8.	Власний капітал за видами промислової діяльності у 2012 році.....	94
6.9.	Поточні зобов'язання за видами промислової діяльності у 2012 році.....	96
6.10.	Кредиторська заборгованість за видами промислової діяльності у 2012 році.....	98
6.11.	Обсяги реалізованої промислової продукції (товарів, послуг) за видами економічної діяльності.....	100
6.12.	Фінансові результати до оподаткування за видами промислової діяльності.....	102
6.13.	Чистий прибуток (збиток) за видами промислової діяльності.....	104
6.14.	Формування чистого прибутку (збитку) за видами промислової діяльності у 2012 році.....	106
6.15.	Рентабельність операційної діяльності промислових підприємств.....	108
6.16.	Рентабельність усієї діяльності промислових підприємств.....	110

VII.

	í í í í í í í ' í í í í í ' í í ...	113
7.1.	Кількість підприємств за їх розмірами та за видами економічної діяльності...	114
7.2.	Кількість найманих працівників за розмірами підприємств та за видами економічної діяльності.....	118
7.3.	Структура балансу підприємств за їх розмірами та за видами економічної діяльності у 2012 році.....	122
7.4.	Дебіторська заборгованість підприємств за їх розмірами та за видами економічної діяльності у 2012 році.....	134
7.5.	Власний капітал підприємств за їх розмірами та за видами економічної діяльності у 2012 році.....	140
7.6.	Кредиторська заборгованість підприємств за їх розмірами та за видами економічної діяльності у 2012 році.....	146
7.7.	Дебіторська та кредиторська заборгованість підприємств за їх розмірами в містах обласного значення та районах у 2012 році.....	152
7.8.	Обсяги реалізованої продукції (товарів, послуг) за розмірами підприємств та за видами економічної діяльності.....	156
7.9.	Фінансові результати до оподаткування підприємств за їх розмірами та за видами економічної діяльності у 2012 році.....	160
7.10.	Фінансові результати до оподаткування підприємств за їх розмірами в містах обласного значення та районах у 2012 році.....	163
7.11.	Чистий прибуток (збиток) підприємств за їх розмірами та за видами економічної діяльності у 2012 році.....	167

7.12. Чистий прибуток (збиток) підприємств за їх розмірами в містах обласного значення та районах у 2012 році.....	170
7.13. Формування чистого прибутку (збитку) підприємств за їх розмірами та за видами економічної діяльності у 2012 році.....	174
7.14. Рентабельність операційної діяльності підприємств за їх розмірами та за видами економічної діяльності у 2012 році.....	180
7.15. Рентабельність усієї діяльності підприємств за їх розмірами та за видами економічної діяльності у 2012 році.....	183
VII.	í í í ..í í í í í í í í .. 187
8.1. Основні показники розвитку підприємств України.....	188
8.2. Кількість найманих працівників за регіонами.....	189
8.3. Фінансові результати до оподаткування за регіонами (без урахування банків).....	190
.....	193

. Кількість зайнятих працівників у 2012р. становила 116 тис. осіб, що порівняно з 2011р. менше на 5,9%, у тому числі кількість найманих працівників – 114,5 тис. осіб (на 5,8%). На одному підприємстві в середньому працювали 19 осіб.

В останні роки робоча сила втрачає ті складові, які забезпечують її високу якість. Щороку зменшується кількість працівників більшості видів діяльності. Зокрема, в освіті кількість найманих працівників зменшилася у 2,3 раза, фінансовій та страховій діяльності – у 2 раза, оптовій та роздрібній торгівлі; ремонті автотранспортних засобів і мотоциклів – на 14,2%, операціях з нерухомим майном – на 5,2%, промисловості – на 9,8%, будівництві – на 3,4%, сільському, лісовому та рибному господарстві – на 1,6%. Разом із тим, відбулось їх збільшення в тимчасовому розміщуванні й організації харчування – на 27,3%, транспорті, складському господарстві, поштовій та кур'єрській діяльності – на 12,3%

Витрати на персонал у 2012р. порівняно з 2011р. збільшилися на 13,2% і становили 3704,6 млн.грн.

, - . Вартість

підприємств області на кінець 2012 року становила 19328,4 млн.грн. У структурі активів вони займали 51,5%. Основою необоротних активів є основні засоби, нематеріальні активи, довгострокові біологічні активи та інвестиційна нерухомість – 79,7%. Протягом 2012 року їх вартість зросла на 6,7%.

За видами економічної діяльності найбільший обсяг основних засобів, нематеріальних активів, довгострокових біологічних активів та інвестиційної нерухомості зосереджено у сфері адміністративного та допоміжного обслуговування – 5829,3 млн.грн., у промисловості –

3424,9 млн.грн. та сільському, лісовому та рибному господарстві – 3081,7 млн.грн.

Вартість підприємств області станом на 31.12.2012р. становила 17750,3 млн.грн., що складає 47,3% від загального обсягу активів. Протягом року сума оборотних активів збільшилася на 21,1%.

Значна частка у формуванні оборотних активів області належить сільському господарству, промисловості та торгівлі. На кінець 2012 року на сільськогосподарських підприємствах було зосереджено 7799,8 млн.грн. (43,9% від загального показника області), промислових – 5224,7 млн.грн. (29,4%) та торговельних – 2694,2 млн.грн. (15,2%).

У структурі оборотних активів більше половини (54,2% від загальної суми) належало дебіторській заборгованості.

Більше третини становила вартість оборотних активів у запасах товарно-матеріальних цінностей, що більше, ніж рік тому на 16,6%.

Упродовж року грошові кошти збільшилися на 31% і становили 1106,1 млн.грн.

В оборотних активах підприємств області знаходиться 184,4 млн.грн. поточних фінансових інвестицій. Дві третини даних інвестицій здійснено підприємствами області, що займаються операціями з нерухомим майном, (45,3% від загальної суми), оптовою та роздрібною торгівлею; ремонтом автотранспортних засобів і мотоциклів (31,7%).

Протягом ряду років зберігається тенденція збільшення обсягів взаємних неплатежів суб'єктів господарської діяльності області.

Упродовж 2012р. залишилася нерозв'язаною проблема збільшення взаємних неплатежів підприємств та утримувалася тенденція щодо зростання обсягів дебіторської та кредиторської заборгованості, які порівняно з початком року збільшилися на 22,8% та 19,1% і на кінець становили, відповідно, 9617,3 млн.грн. та 11629,1 млн.грн. Власні борги перевищили дебіторські на 20,9%.

Основним джерелом формування майна підприємств є власний капітал. Його обсяги за рік зросли на 8,6% і становили 17278,2 млн.грн.

. Обсяги реалізації продукції (товарів, послуг) у 2012р. збільшилися (на 23,2%) і становили 33293,9 млн.грн. Більше двох третин обсягів реалізації одержано промисловими та торговельними підприємствами, 41,2% та 28,5% відповідно.

. За підсумками 2012р. підприємствами області (з урахуванням банків та без бюджетних установ) отримано прибутковий (сальдовий) фінансовий результат до оподаткування в сумі 1167 млн.грн.

Фінансовий результат до оподаткування (сальдо) підприємств області (без банків та бюджетних установ) за 2012р. теж прибутковий – 1163,7 млн.грн.

Прибутковими підприємствами, частка яких у загальній кількості становила 67,1% отримано 2049,5 млн.грн. прибутку, що на 9,6% більше, ніж у 2011р. Основна його частина сформована в сільському, лісовому та рибному господарстві (1183,4 млн.грн.), промисловості (536,2 млн.грн.), оптовій та роздрібній торгівлі; ремонті автотранспортних засобів і мотоциклів (151,7 млн.грн.).

Збитково працювали 32,9% підприємств, які мали збитки в сумі 885,8 млн.грн., що у 2,3 раза менше, ніж у попередньому році. Найбільші суми збитків спостерігалися в промисловості (242,5 млн.грн.), оптовій та роздрібній торгівлі; ремонті автотранспортних засобів і мотоциклів (242,2 млн.грн.), сільському, лісовому та рибному господарстві (201,8 млн.грн.).

Прибутковий фінансовий результат (сальдо) отримали підприємства міст Прилуки (207,7 млн.грн.), Ніжин (2,7 млн.грн.) та 21 району області.

Після здійснення операційної, інвестиційної та фінансової діяльності, сплати податків та зборів у розпорядженні підприємств залишився чистий фінансовий результат у сумі 943,3 млн.грн. прибутку.

Чистий прибуток отримали 66,1% підприємств у сумі 1853,5 млн.грн., який збільшився на 12,8% від попереднього року. Чистий збиток допустили 33,9% підприємств області в сумі 910,2 млн.грн., що у 2,2 раза менше показника 2011р.

За підсумками 2012р. рівень рентабельності від операційної діяльності підприємств області становив 7,7%. Збільшення результату від операційної діяльності на 37,6% від показника попереднього року дало збільшення загального рівня рентабельності на 1,7 в.п.

Збільшення рівня рентабельності відбулося в підприємств фінансової та страхової діяльності, оптовій та роздрібній торгівлі; ремонті автотранспортних засобів і мотоциклів.

Найбільш рентабельними за підсумками 2012р. були підприємства фінансової та страхової діяльності (56,6%).

У 2012р. середньорічна кількість найманих працівників на підприємствах промисловості зменшилася на 9,8% і становила 39,1 тис.осіб. На одному промисловому підприємстві в середньому працювали 47 осіб.

Станом на 31.12.2012р. необоротні активи промисловості становили 4486,6 млн.грн. і за рік вони збільшилися на 17,4%. Найбільші обсяги необоротних активів зосереджені на підприємствах із виробництва харчових продуктів, напоїв і тютюнових виробів; постачання електроенергії, газу, пари та кондиційованого повітря; машинобудування (відповідно, 29,7%, 22,1% та 12,2% загальної суми необоротних активів).

Вартість оборотних активів упродовж року збільшилася на 12,5% та на кінець року склала 5224,7 млн.грн.

Промислові підприємства залишаються одними з основних порушників платіжної дисципліни. Обсяг дебіторської заборгованості за рік

збільшився на 11,1% і становив 2965,5 млн.грн., а обсяг кредиторської збільшився на 13,5% і досяг 3604,3 млн.грн.

Основним джерелом формування майна є власний капітал. Його обсяги зросли на 8,8% і становили 3819,9 млн.грн.

Обсяг реалізованої промислової продукції становив 13713,9 млн.грн., що більше, ніж у 2011р., на 38,3%. Більше половини обсягів реалізованої продукції становили обсяги підприємств з виробництва харчових продуктів, напоїв та тютюнових виробів.

Фінансовий результат до оподаткування (сальдо) промислових підприємств був прибутковим і становив 293,6 млн.грн. Прибутковими підприємствами, частка яких у загальній кількості промислових підприємств становила 63,4%, одержано 536,1 млн.грн. прибутку, решта підприємств працювали збитково – 242,5 млн.грн. збитків.

Найбільш прибутковою була діяльність підприємств із виробництва харчових продуктів, напоїв та тютюнових виробів (174,7 млн.грн.); збитковою – підприємств машинобудування (32,9 млн.грн.).

Загальний дохід (виручка) від реалізації продукції у 2012р. становив 15972,2 млн.грн., при цьому дохід підприємств виробництва харчових продуктів, напоїв і тютюнових виробів становив 9082 млн.грн. (56,9% загальної суми доходів промислових підприємств).

Рівень рентабельності операційної діяльності промислових підприємств становив 3,6%. Найбільший (10,1%) мають підприємства з виготовлення виробів з деревини, паперу та поліграфічної діяльності.

, , . За підсумками 2012р. в розрахунку на 10 тис. осіб наявного населення в середньому припадало 50 малих підприємств, 40 мікропідприємств та 4 середні підприємства.

Прибутковий фінансовий результат до оподаткування (сальдо) у 2012р. отримали усі підприємства за їх розміром. Найбільш прибутковою була діяльність великих підприємств, які отримали 515 млн.грн. прибутку.

Чистий прибуток отримали також усі види підприємств за їх розміром.

Рівень рентабельності операційної діяльності великих підприємств досяг 9,4%, середніх – 6,9%, малих – 7,6%, мікропідприємств – 6,6%.

1.1.

	2010	2011	2012
Кількість підприємств – суб'єктів підприємницької діяльності, одиниць	5183	5522	5887
у % до попереднього року	x	106,5	106,6
на 10 тис. осіб наявного населення	45	48	54
Кількість зайнятих працівників, тис. осіб	125,6	123,3	116,0
Кількість найманих працівників, тис. осіб	123,3	121,5	114,5
у % до попереднього року	x	98,5	94,2
у розрахунку на одне підприємство, осіб	24	22	19
Витрати на персонал, млн.грн.	2731,1	3273,5	3704,6
у % до попереднього року	x	119,9	113,2
Обсяг реалізованої продукції (товарів, послуг) у діючих цінах відповідних років, млн.грн.	22057,4	27018,1	33293,9
у % до попереднього року	x	122,5	123,2
Фінансовий результат (сальдо) до оподаткування (без урахування банків), млн.грн.	1318,0	-137,8	1163,7
Прибуток до оподаткування, млн.грн.	2359,9	1869,4	2049,5
Збиток до оподаткування, млн.грн.	1041,9	2007,2	885,8
Питома вага підприємств, які одержали збиток, у % до загальної кількості	43,4	35,0	32,9
Рентабельність операційної діяльності, у %	12,8	6,0	7,7

1.2.

	2010		2011		2012	
	одиниць	у % до підсумку	одиниць	у % до підсумку	одиниць	у % до підсумку
	5183	100,0	5522	100,0	5887	100,0
Сільське, лісове та рибне господарство	1038	20,0	1060	19,2	1161	19,7
Промисловість	776	15,0	824	14,9	829	14,1
Будівництво	438	8,5	435	7,9	466	7,9
Оптова та роздрібна торгівля; ремонт автотранспортних засобів і мотоциклів	1485	28,7	1581	28,6	1618	27,5
Транспорт, складське господарство, поштова та кур'єрська діяльність	198	3,8	269	4,9	341	5,8
Тимчасове розміщення й організація харчування	135	2,6	140	2,5	141	2,4
Інформація та телекомунікації	129	2,5	144	2,6	148	2,5
Фінансова та страхова діяльність	49	0,9	42	0,8	44	0,8
Операції з нерухомим майном	357	6,9	396	7,2	450	7,6
Професійна, наукова та технічна діяльність	276	5,3	296	5,3	330	5,6
Діяльність у сфері адміністративного та допоміжного обслуговування	141	2,7	168	3,0	175	3,0
Освіта	26	0,5	20	0,4	15	0,3
Охорона здоров'я та надання соціальної допомоги	37	0,7	39	0,7	43	0,7
Мистецтво, спорт, розваги та відпочинок	22	0,4	27	0,5	30	0,5
Надання інших видів послуг	76	1,5	81	1,5	96	1,6

1.3.

	2010	2011	2012
	5183	5522	5887
м.Чернігів	2173	2292	2721
м.Ніжин	229	232	261
м.Прилуки	262	275	281
Бахмацький	159	230	230
Бобровицький	65	114	114
Борзнянський	161	214	188
Варвинський	57	69	69
Городнянський	81	112	122
Ічнянський	123	160	194
Козелецький	120	127	152
Коропський	74	94	108
Корюківський	111	119	121
Куликівський	46	64	58
Менський	113	140	146
Ніжинський	49	70	79
Н.-Сіверський	118	132	139
Носівський	63	88	100
Прилуцький	54	86	105
Ріпкинський	78	100	102
Семенівський	63	90	92
Сосницький	42	57	64
Срібнянський	18	29	34
Талалаївський	35	40	48
Чернігівський	210	240	284
Щорський	66	74	75

2.1.

	Кількість зайнятих працівників, осіб		
	2010	2011	2012
	125591	123276	116008
Сільське, лісове та рибне господарство	36459	35284	34887
Промисловість	45240	43614	39349
Будівництво	7548	6444	6183
Оптова та роздрібна торгівля; ремонт автотранспортних засобів і мотоциклів	17004	17741	15092
Транспорт, складське господарство, поштова та кур'єрська діяльність	5549	5766	6477
Тимчасове розміщення й організація харчування	1985	1890	2370
Інформація та телекомунікації	1055	1194	1169
Фінансова та страхова діяльність	389	360	170
Операції з нерухомим майном	3601	2923	2724
Професійна, наукова та технічна діяльність	2283	2215	2143
Діяльність у сфері адміністративного та допоміжного обслуговування	1952	3074	3038
Освіта	285	246	106
Охорона здоров'я та надання соціальної допомоги	346	481	435
Мистецтво, спорт, розваги та відпочинок	948	1041	1118
Надання інших видів послуг	947	1003	747

. 2.1

	З них кількість найманих працівників, осіб		
	2010	2011	2012
	123375	121499	114499
Сільське, лісове та рибне господарство	35771	35057	34508
Промисловість	44979	43357	39114
Будівництво	7382	6287	6072
Оптова та роздрібна торгівля; ремонт автотранспортних засобів і мотоциклів	16412	17118	14691
Транспорт, складське господарство, поштова та кур'єрська діяльність	5453	5667	6364
Тимчасове розміщення й організація харчування	1932	1840	2343
Інформація та телекомунікації	1035	1169	1141
Фінансова та страхова діяльність	366	337	168
Операції з нерухомим майном	3448	2790	2644
Професійна, наукова та технічна діяльність	2212	2139	2095
Діяльність у сфері адміністративного та допоміжного обслуговування	1898	3006	2985
Освіта	275	238	105
Охорона здоров'я та надання соціальної допомоги	343	475	427
Мистецтво, спорт, розваги та відпочинок	947	1037	1113
Надання інших видів послуг	922	982	729

2.2.

	Кількість зайнятих працівників, осіб		
	2010	2011	2012
	125587	123279	116008
м.Чернігів	53964	54876	50060
м.Ніжин	6852	6503	6130
м.Прилуки	7560	6279	6072
Бахмацький	3861	3502	3447
Бобровицький	3566	4004	3942
Борзнянський	3341	2724	2393
Варвинський	1852	2168	2756
Городнянський	2641	2463	2344
Ічнянський	4359	4060	3889
Козелецький	2850	2537	2452
Коропський	1753	1646	1596
Корюківський	3863	3882	3872
Куликівський	1750	3023	1805
Менський	3164	3052	2904
Ніжинський	1422	1489	1660
Н.-Сіверський	2910	2679	2574
Носівський	1457	1662	1623
Прилуцький	3831	3920	3879
Ріпкинський	2265	2043	1723
Семенівський	1738	1889	1906
Сосницький	1275	1191	1174
Срібнянський	1206	1189	1167
Талалаївський	976	908	955
Чернігівський	4142	4055	4198
Щорський	1742	1535	1487

. 2.2

	З них кількість найманих працівників, осіб		
	2010	2011	2012
	123369	121498	114499
м.Чернігів	53157	54016	49413
м.Ніжин	6758	6434	6082
м.Прилуки	7462	6193	6009
Бахмацький	3810	3454	3402
Бобровицький	3550	3979	3914
Борзнянський	3254	2669	2345
Варвинський	1842	2152	2739
Городнянський	2607	2432	2307
Ічнянський	4319	4018	3863
Козелецький	2809	2500	2412
Коропський	1719	1604	1554
Корюківський	3818	3833	3842
Куликівський	1732	3001	1792
Менський	3127	3003	2858
Ніжинський	1404	1463	1627
Н.-Сіверський	2850	2633	2532
Носівський	1429	1631	1589
Прилуцький	3816	3903	3856
Ріпкинський	2231	2005	1691
Семенівський	1704	1856	1863
Сосницький	1244	1167	1139
Срібнянський	1194	1177	1160
Талалаївський	965	899	945
Чернігівський	4038	3966	4101
Щорський	1706	1510	1464

2.3.

	()		
	2010	2011	2012
	24	22	19
Сільське, лісове та рибне господарство	34	33	30
Промисловість	58	53	47
Будівництво	17	14	13
Оптова та роздрібна торгівля; ремонт автотранспортних засобів і мотоциклів	11	11	9
Транспорт, складське господарство, поштова та кур'єрська діяльність	28	21	19
Тимчасове розміщування й організація харчування	14	13	17
Інформація та телекомунікації	8	8	8
Фінансова та страхова діяльність	7	8	4
Операції з нерухомим майном	10	7	6
Професійна, наукова та технічна діяльність	8	7	6
Діяльність у сфері адміністративного та допоміжного обслуговування	13	18	17
Освіта	11	12	7
Охорона здоров'я та надання соціальної допомоги	9	12	10
Мистецтво, спорт, розваги та відпочинок	43	38	37
Надання інших видів послуг	12	12	8

2.4.

	()		
	2010	2011	2012
	24	22	19
м. Чернігів	24	24	18
м. Ніжин	30	28	23
м. Прилуки	28	23	21
Бахмацький	24	15	15
Бобровицький	55	35	34
Борзнянський	20	12	13
Варвинський	32	31	40
Городнянський	32	22	19
Ічнянський	35	25	20
Козелецький	23	20	16
Коропський	23	17	14
Корюківський	34	32	32
Куликівський	38	47	31
Менський	28	21	20
Ніжинський	29	21	21
Н.-Сіверський	24	20	18
Носівський	23	19	16
Прилуцький	71	45	37
Ріпкинський	29	20	17
Семенівський	27	21	20
Сосницький	30	20	18
Срібнянський	66	41	34
Талалаївський	28	22	20
Чернігівський	19	17	14
Щорський	26	20	20

2.5.

(. .)			
	Витрати на персонал	У тому числі	
		витрати на оплату праці	відрахування на соціальні заходи
2010	2731107,3	2026784,4	704322,9
2011	3273506,4	2435676,4	837830,0
2012	3704566,8	2731059,0	973507,8
Сільське, лісове та рибне господарство			
2010	639029,3	472924,1	166105,2
2011	830126,2	617219,6	212906,6
2012	1030319,7	756572,7	273747,0
Промисловість			
2010	1240666,9	923406,2	317260,7
2011	1427381,0	1063230,1	364150,9
2012	1537133,7	1140681,6	396452,1
Будівництво			
2010	143895,7	105497,9	38397,8
2011	152264,9	111404,6	40860,3
2012	169649,6	126552,4	43097,2
Оптова та роздрібна торгівля; ремонт автотранспортних засобів і мотоциклів			
2010	321724,3	238791,9	82932,4
2011	409019,7	308287,0	100732,7
2012	420429,7	289356,2	131073,5
Транспорт, складське господарство, поштова та кур'єрська діяльність			
2010	110646,8	81460,7	29186,1
2011	135773,6	99897,9	35875,7
2012	170696,7	128604,1	42092,6
Тимчасове розміщування й організація харчування			
2010	30835,8	22808,1	8027,7
2011	33228,1	24670,0	8558,1
2012	55688,1	42036,3	13651,8
Інформація та телекомунікації			
2010	24125,0	17925,4	6199,6
2011	27430,3	20317,4	7112,9
2012	34536,7	26278,9	8257,8

	Витрати на персонал	У тому числі	
		витрати на оплату праці	відрахування на соціальні заходи
Фінансова та страхова діяльність			
2010	6863,6	5208,4	1655,2
2011	8291,1	6069,6	2221,5
2012	7028,4	5254,7	1773,7
Операції з нерухомим майном			
2010	69023,4	51384,1	17639,3
2011	65686,3	48479,1	17207,2
2012	66981,5	52976,3	14005,2
Професійна, наукова та технічна діяльність			
2010	51636,8	38424,5	13212,3
2011	48122,1	35419,0	12703,1
2012	57862,1	45183,7	12678,4
Діяльність у сфері адміністративного та допоміжного обслуговування			
2010	39547,5	29412,0	10135,5
2011	70633,3	52072,4	18560,9
2012	85670,2	65113,3	20556,9
Освіта			
2010	4228,6	3177,8	1050,8
2011	4121,3	3048,8	1072,5
2012	3040,8	2398,4	642,4
Охорона здоров'я та надання соціальної допомоги			
2010	4468,6	3391,6	1077,0
2011	7027,7	5171,7	1856,0
2012	8133,6	6502,0	1631,6
Мистецтво, спорт, розваги та відпочинок			
2010	24272,1	17848,8	6423,3
2011	32693,9	24066,0	8627,9
2012	39800,0	29410,9	10389,1
Надання інших видів послуг			
2010	20142,9	15122,9	5020,0
2011	21706,9	16323,2	5383,7
2012	17596,0	14137,5	3458,5

2.6.

2012

(. .)

	Витрати на персонал	У тому числі	
		витрати на оплату праці	відрахування на соціальні заходи
	3704566,8	2731059,0	973507,8
м. Чернігів	1612100,2	1175219,4	436880,8
м. Ніжин	195665,8	143779,6	51886,2
м. Прилуки	344213,1	262185,2	82027,9
Бахмацький	102559,9	74695,4	27864,5
Бобровицький	137615,6	101021,3	36594,3
Борзнянський	59768,1	45120,2	14647,9
Варвинський	108760,9	79772,9	28988,0
Городнянський	59480,3	44942,9	14537,4
Ічнянський	109900,1	80472,9	29427,2
Козелецький	65112,0	48617,0	16495,0
Коропський	29254,2	22820,6	6433,6
Корюківський	183586,5	136648,2	46938,3
Куликівський	41441,8	30782,2	10659,6
Менський	63620,1	47097,3	16522,8
Ніжинський	39903,1	29209,6	10693,5
Н.-Сіверський	71920,0	53549,2	18370,8
Носівський	50229,0	36187,1	14041,9
Прилуцький	109669,1	79654,3	30014,8
Ріпкинський	49673,3	37024,8	12648,5
Семенівський	49101,1	37544,3	11556,8
Сосницький	28766,7	22063,2	6703,5
Срібнянський	30327,5	22264,9	8062,6
Талалаївський	25254,9	18587,0	6667,9
Чернігівський	101591,5	75029,0	26562,5
Щорський	35052,0	26770,5	8281,5

•

,

Ø

3.1.

2012

(. .)

	Актив			
	необоротні активи		оборотні активи	
	на початок року	на кінець року	на початок року	на кінець року
	17694698,9	19328399,1	14653879,9	17750298,5
Сільське, лісове та рибне господарство	2938862,4	3733775,6	5858329,7	7799838,3
Промисловість	3820402,8	4486551,3	4645478,0	5224716,3
Будівництво	553832,3	569325,0	626912,8	702692,8
Оптова та роздрібна торгівля; ремонт автотранспортних засобів і мотоциклів	1947706,6	2081435,4	2385386,9	2694228,3
Транспорт, складське господарство, поштова та кур'єрська діяльність	472357,3	517726,5	265412,2	318083,5
Тимчасове розміщування й організація харчування	195271,1	197035,2	49294,0	65351,5
Інформація та телекомунікації	82653,6	85193,0	58777,4	63703,6
Фінансова та страхова діяльність	60188,6	58538,1	83644,2	82020,5
Операції з нерухомим майном	1766078,9	1432305,4	475758,6	555690,5
Професійна, наукова та технічна діяльність	98532,3	117353,9	108958,5	119221,3
Діяльність у сфері адміністративного та допоміжного обслуговування	5567358,8	5870573,3	75276,7	100723,1
Освіта	208,9	291,9	550,2	469,8
Охорона здоров'я та надання соціальної допомоги	14301,7	13191,4	2213,2	3054,7
Мистецтво, спорт, розваги та відпочинок	24367,2	28201,2	5303,8	6040,0
Надання інших видів послуг	152576,4	136901,9	12583,7	14464,3

. 3.1

	Актив			
	витрати майбутніх періодів		необоротні активи та групи вибуття	
	на початок року	на кінець року	на початок року	на кінець року
	259336,0	432674,4	28854,1	21621,7
Сільське, лісове та рибне господарство	90942,9	119385,8	25466,4	20322,4
Промисловість	31799,0	138625,6	88,4	353,3
Будівництво	3595,9	8978,5	2738,4	100,4
Оптова та роздрібна торгівля; ремонт автотранспортних засобів і мотоциклів	63416,1	90834,3	35,5	31,9
Транспорт, складське господарство, поштова та кур'єрська діяльність	962,2	1300,2	0,8	426,1
Тимчасове розміщування й організація харчування	400,3	1033,2	—	—
Інформація та телекомунікації	103,1	456,4	—	—
Фінансова та страхова діяльність	31,7	98,9	1,0	1,0
Операції з нерухомим майном	66318,4	70016,1	257,7	191,7
Професійна, наукова та технічна діяльність	1120,4	1171,7	—	—
Діяльність у сфері адміністративного та допоміжного обслуговування	57,3	152,7	265,9	194,9
Освіта	12,3	7,1	—	—
Охорона здоров'я та надання соціальної допомоги	6,1	11,1	—	—
Мистецтво, спорт, розваги та відпочинок	322,2	336,8	—	—
Надання інших видів послуг	248,1	266,0	—	—

. 3.1

	Пасив					
	власний капітал		забезпечення наступних витрат і платежів		довгострокові зобов'язання	
	на початок року	на кінець року	на початок року	на кінець року	на початок року	на кінець року
	15905334,1	17278220,6	261465,8	327079,0	4513254,6	5139583,1
Сільське, лісове та рибне господарство	3559732,7	4592103,0	77644,8	84486,6	1205078,2	1562863,4
Промисловість	3510172,0	3819897,6	112298,5	122023,0	1141179,0	1452890,5
Будівництво	595943,9	564695,6	52309,0	102250,2	40457,2	50757,9
Оптова та роздрібна торгівля; ремонт автотранспортних засобів і мотоциклів	475255,7	393854,3	8162,7	5368,2	1336261,1	1403947,4
Транспорт, складське господарство, поштова та кур'єрська діяльність	282041,2	287077,0	1953,8	1544,1	16931,9	49015,7
Тимчасове розміщування й організація харчування	172465,9	170754,8	168,7	1077,9	23419,6	33576,2
Інформація та телекомунікації	115625,8	115719,3	57,3	44,9	1290,6	1266,6
Фінансова та страхова діяльність	98661,9	91277,5	1541,7	2470,7	13029,5	12600,6
Операції з нерухомим майном	1246121,5	1083649,8	1376,7	1055,7	677836,9	512404,2
Професійна, наукова та технічна діяльність	131850,8	141134,3	460,3	168,8	11824,9	14045,7
Діяльність у сфері адміністративного та допоміжного обслуговування	5525546,2	5842270,7	5081,0	6138,7	40973,1	42065,7
Освіта	372,3	296,6	22,0	–	80,4	85,8
Охорона здоров'я та надання соціальної допомоги	8758,6	8111,3	–	–	4732,3	3930,9
Мистецтво, спорт, розваги та відпочинок	26974,7	26919,1	219,1	230,3	159,9	132,3
Надання інших видів послуг	155810,9	140459,7	170,2	219,9	–	0,2

	Пасив				Баланс	
	поточні зобов'язання		доходи майбутніх періодів			
	на початок року	на кінець року	на початок року	на кінець року	на початок року	на кінець року
	11913828,8	14743194,0	42885,6	44917,0	32636768,9	37532993,7
Сільське, лісове та рибне господарство	4061461,0	5423405,8	9684,7	10463,3	8913601,4	11673322,1
Промисловість	3725764,5	4444769,0	8354,2	10666,4	8497768,2	9850246,5
Будівництво	498289,7	563114,6	79,6	278,4	1187079,4	1281096,7
Оптова та роздрібна торгівля; ремонт автотранспортних засобів і мотоциклів	2575058,8	3061427,3	1806,8	1932,7	4396545,1	4866529,9
Транспорт, складське господарство, поштова та кур'єрська діяльність	416226,5	479894,5	21579,1	20005,0	738732,5	837536,3
Тимчасове розміщування й організація харчування	48846,0	57941,0	65,2	70,0	244965,4	263419,9
Інформація та телекомунікації	24413,3	32287,2	147,1	35,0	141534,1	149353,0
Фінансова та страхова діяльність	30632,4	34309,7	—	—	143865,5	140658,5
Операції з нерухомим майном	382912,4	460863,9	166,1	230,1	2308413,6	2058203,7
Професійна, наукова та технічна діяльність	63968,3	81732,7	506,9	665,4	208611,2	237746,9
Діяльність у сфері адміністративного та допоміжного обслуговування	71205,5	80956,2	152,9	212,7	5642958,7	5971644,0
Освіта	288,7	386,4	8,0	—	771,4	768,8
Охорона здоров'я та надання соціальної допомоги	3030,1	4215,0	—	—	16521,0	16257,2
Мистецтво, спорт, розваги та відпочинок	2336,5	6938,3	303,0	358,0	29993,2	34578,0
Надання інших видів послуг	9395,1	10952,4	32,0	—	165408,2	151632,2

3.2.

2012

(. .)

	Необоротні активи – усього		У тому числі			
			основні засоби, нематеріальні активи, довгострокові біологічні активи та інвестиційна нерухомість			
			залишкова вартість		знос	
	на початок року	на кінець року	на початок року	на кінець року	на початок року	на кінець року
	17694698,9	19328399,1	14443512,0	15405678,7	10393217,4	11414962,6
Сільське, лісове та рибне господарство	2938862,4	3733775,6	2531059,9	3081659,0	1608237,3	1879004,3
Промисловість	3820402,8	4486551,3	3067245,9	3424911,5	3600982,1	3994398,0
Будівництво	553832,3	569325,0	471123,0	429203,0	408819,5	471026,5
Оптова та роздрібна торгівля; ремонт автотранспортних засобів і мотоциклів	1947706,6	2081435,4	502654,3	634045,7	289265,6	328914,6
Транспорт, складське господарство, поштова та кур'єрська діяльність	472357,3	517726,5	431596,3	459206,5	250008,5	280045,1
Тимчасове розміщування й організація харчування	195271,1	197035,2	164644,2	163296,8	45176,0	55951,4
Інформація та телекомунікації	82653,6	85193,0	41005,8	41918,4	36332,4	41653,6
Фінансова та страхова діяльність	60188,6	58538,1	3178,7	2929,1	2180,8	2352,6
Операції з нерухомим майном	1766078,9	1432305,4	1626829,7	1254026,3	731444,4	627192,5
Професійна, наукова та технічна діяльність	98532,3	117353,9	34723,2	33761,7	37349,8	40389,2
Діяльність у сфері адміністративного та допоміжного обслуговування	5567358,8	5870573,3	5521795,5	5829343,3	3350096,8	3658921,6
Освіта	208,9	291,9	197,9	291,8	528,7	558,1
Охорона здоров'я та надання соціальної допомоги	14301,7	13191,4	13779,0	12671,6	7925,7	9323,4
Мистецтво, спорт, розваги та відпочинок	24367,2	28201,2	24171,8	27999,3	16580,2	16104,7
Надання інших видів послуг	152576,4	136901,9	9506,8	10414,7	8289,6	9127,0

	У тому числі					
	незавершені капітальні інвестиції		довгострокові фінансові інвестиції		інші необоротні активи	
	на початок року	на кінець року	на початок року	на кінець року	на початок року	на кінець року
	742310,4	992672,8	2299828,8	2597783,2	209047,7	332264,4
Сільське, лісове та рибне господарство	204973,3	302089,3	113848,6	198130,1	88980,6	151897,2
Промисловість	263867,5	375138,3	401906,6	594643,5	87382,8	91858,0
Будівництво	62246,8	116611,2	14102,0	16941,0	6360,5	6569,8
Оптова та роздрібна торгівля; ремонт автотранспортних засобів і мотоциклів	100561,8	82647,7	1338101,8	1357733,2	6388,7	7008,8
Транспорт, складське господарство, поштова та кур'єрська діяльність	17718,7	35039,5	21248,2	21735,8	1794,1	1744,7
Тимчасове розміщування й організація харчування	14088,0	17312,3	12553,2	12570,4	3985,7	3855,7
Інформація та телекомунікації	2752,4	2880,6	37386,2	37386,2	1509,2	3007,8
Фінансова та страхова діяльність	57,0	56,0	54491,0	54937,3	2461,9	615,7
Операції з нерухомим майном	59260,4	47271,3	74885,4	69245,9	5103,4	61761,9
Професійна, наукова та технічна діяльність	1719,5	1512,0	59292,0	79594,0	2797,6	2486,2
Діяльність у сфері адміністративного та допоміжного обслуговування	13405,7	10730,4	30012,8	29191,8	2144,8	1307,8
Освіта	10,0	–	–	–	1,0	0,1
Охорона здоров'я та надання соціальної допомоги	520,5	517,6	–	–	2,2	2,2
Мистецтво, спорт, розваги та відпочинок	181,8	181,9	11,7	11,7	1,9	8,3
Надання інших видів послуг	947,0	684,7	141989,3	125662,3	133,3	140,2

3.3.

2012

(. .)

	Оборотні активи – усього		У тому числі			
			оборотні активи в записах товарно- матеріальних цінностей		дебіторська заборгованість	
	на початок року	на кінець року	на початок року	на кінець року	на початок року	на кінець року
	14653879,9	17750298,5	5525370,8	6444357,7	7831719,1	9617260,2
Сільське, лісове та рибне господарство	5858329,7	7799838,3	2898216,1	3588559,4	2655104,4	3856563,6
Промисловість	4645478,0	5224716,3	1441183,5	1444849,1	2669903,4	2965546,3
Будівництво	626912,8	702692,8	275160,7	335567,1	285696,0	308383,2
Оптова та роздрібна торгівля; ремонт автотранспортних засобів і мотоциклів	2385386,9	2694228,3	755112,4	915061,5	1457268,8	1545162,2
Транспорт, складське господарство, поштова та кур'єрська діяльність	265412,2	318083,5	54315,6	71329,7	186932,0	219309,0
Тимчасове розміщування й організація харчування	49294,0	65351,5	14663,5	14257,8	28358,8	34773,5
Інформація та телекомунікації	58777,4	63703,6	9147,8	8197,3	43773,6	48061,0
Фінансова та страхова діяльність	83644,2	82020,5	206,4	253,3	54479,7	62448,2
Операції з нерухомим майном	475758,6	555690,5	45457,0	28397,3	310216,8	404257,0
Професійна, наукова та технічна діяльність	108958,5	119221,3	15935,2	23159,6	72061,3	75677,1
Діяльність у сфері адміністративного та допоміжного обслуговування	75276,7	100723,1	7156,8	5276,8	60299,2	86212,1
Освіта	550,2	469,8	92,3	84,4	179,2	191,6
Охорона здоров'я та надання соціальної допомоги	2213,2	3054,7	351,4	532,4	1275,0	2206,4
Мистецтво, спорт, розваги та відпочинок	5303,8	6040,0	2246,7	2327,4	1132,9	2024,1
Надання інших видів послуг	12583,7	14464,3	6125,4	6504,6	5038,0	6444,9

. 3.3

	У тому числі					
	поточні фінансові інвестиції		грошові кошти		інші оборотні активи	
	на початок року	на кінець року	на початок року	на кінець року	на початок року	на кінець року
	147451,0	184417,1	844178,5	1106096,0	305160,5	398167,5
Сільське, лісове та рибне господарство	46643,3	26795,1	116852,2	151116,5	141513,7	176803,7
Промисловість	9455,8	9350,9	440466,3	687139,8	84469,0	117830,2
Будівництво	588,6	29,3	46305,0	38477,2	19162,5	20236,0
Оптова та роздрібна торгівля; ремонт автотранспортних засобів і мотоциклів	23856,5	58493,8	110520,3	120775,9	38628,9	54734,9
Транспорт, складське господарство, поштова та кур'єрська діяльність	155,9	182,4	17833,8	19229,4	6174,9	8033,0
Тимчасове розміщування й організація харчування	40,7	37,4	5087,1	14945,9	1143,9	1336,9
Інформація та телекомунікації	7,5	7,5	5540,0	7015,1	308,5	422,7
Фінансова та страхова діяльність	17110,1	5713,3	11714,6	13445,7	133,4	160,0
Операції з нерухомим майном	49073,1	83539,7	63727,8	29950,5	7283,9	9546,0
Професійна, наукова та технічна діяльність	519,5	267,7	16364,4	13473,4	4078,1	6643,5
Діяльність у сфері адміністративного та допоміжного обслуговування	—	—	6442,2	7730,2	1378,5	1504,0
Освіта	—	—	278,7	193,8	—	—
Охорона здоров'я та надання соціальної допомоги	—	—	576,7	308,4	10,1	7,5
Мистецтво, спорт, розваги та відпочинок	—	—	1168,9	934,9	755,3	753,6
Надання інших видів послуг	—	—	1300,5	1359,3	119,8	155,5

3.4.

-
2012

(. .)

	Оборотні активи в запасах товарно- матеріальних цінностей – усього		У тому числі			
			виробничі запаси		поточні біологічні активи	
	на початок року	на кінець року	на початок року	на кінець року	на початок року	на кінець року
	5525370,8	6444357,7	1754623,8	1960264,9	582923,3	663099,9
Сільське, лісове та рибне господарство	2898216,1	3588559,4	695081,1	845567,4	580611,2	657498,5
Промисловість	1441183,5	1444849,1	743959,5	769457,2	10,0	73,4
Будівництво	275160,7	335567,1	115873,3	146505,9	3,2	3,2
Оптова та роздрібна торгівля; ремонт автотранспортних засобів і мотоциклів	755112,4	915061,5	114766,6	118276,6	2269,9	5505,8
Транспорт, складське господарство, поштова та кур'єрська діяльність	54315,6	71329,7	30591,6	26994,1	20,0	10,0
Тимчасове розміщування й організація харчування	14663,5	14257,8	2560,4	2389,4	–	–
Інформація та телекомунікації	9147,8	8197,3	7594,3	5848,6	–	–
Фінансова та страхова діяльність	206,4	253,3	204,2	251,1	–	–
Операції з нерухомим майном	45457,0	28397,3	21928,3	19833,5	9,0	9,0
Професійна, наукова та технічна діяльність	15935,2	23159,6	11386,9	15603,7	–	–
Діяльність у сфері адміністративного та допоміжного обслуговування	7156,8	5276,8	5839,5	4016,5	–	–
Освіта	92,3	84,4	71,3	84,4	–	–
Охорона здоров'я та надання соціальної допомоги	351,4	532,4	350,6	531,9	–	–
Мистецтво, спорт, розваги та відпочинок	2246,7	2327,4	1901,2	1982,8	–	–
Надання інших видів послуг	6125,4	6504,6	2515,0	2921,8	–	–

. 3.4

	У тому числі					
	незавершене виробництво		готова продукція		товари	
	на початок року	на кінець року	на початок року	на кінець року	на початок року	на кінець року
	802844,0	1152166,0	1805906,7	2027110,9	579073,0	641716,0
Сільське, лісове та рибне господарство	551877,0	878063,0	1042922,8	1181036,5	27724,0	26394,0
Промисловість	124386,0	118340,0	423688,0	402742,5	149140,0	154236,0
Будівництво	102001,0	130171,0	52124,2	53482,0	5159,0	5405,0
Оптова та роздрібна торгівля; ремонт автотранспортних засобів і мотоциклів	8504,0	2941,0	265327,9	364364,1	364244,0	423974,0
Транспорт, складське господарство, поштова та кур'єрська діяльність	11654,0	18027,0	3990,0	7856,6	8060,0	18442,0
Тимчасове розміщування й організація харчування	8,0	48,0	3635,1	3967,4	8460,0	7853,0
Інформація та телекомунікації	—	—	1553,5	2348,7	—	—
Фінансова та страхова діяльність	—	—	2,2	2,2	—	—
Операції з нерухомим майном	—	—	8194,7	3903,8	15325,0	4651,0
Професійна, наукова та технічна діяльність	1743,0	2108,0	2573,3	5317,9	232,0	130,0
Діяльність у сфері адміністративного та допоміжного обслуговування	9,0	1,0	1300,3	1250,3	8,0	9,0
Освіта	21,0	—	—	—	—	—
Охорона здоров'я та надання соціальної допомоги	—	—	0,8	0,5	—	—
Мистецтво, спорт, розваги та відпочинок	—	—	107,5	91,6	238,0	253,0
Надання інших видів послуг	2641,0	2467,0	486,4	746,8	483,0	369,0

3.5.

2012

(. .)

	Дебіторська заборгованість – усього		у тому числі	
			за товари, роботи, послуги: чиста реалізаційна вартість	
	на початок року	на кінець року	на початок року	на кінець року
	7831719,1	9617260,2	4099890,3	4771669,8
Сільське, лісове та рибне господарство	2655104,4	3856563,6	1379652,9	1815272,7
Промисловість	2669903,4	2965546,3	1468081,6	1504928,4
Будівництво	285696,0	308383,2	178738,6	178901,8
Оптова та роздрібна торгівля; ремонт автотранспортних засобів і мотоциклів	1457268,8	1545162,2	791538,1	951185,4
Транспорт, складське господарство, поштова та кур'єрська діяльність	186932,0	219309,0	105228,2	130591,1
Тимчасове розміщування й організація харчування	28358,8	34773,5	17645,5	22614,8
Інформація та телекомунікації	43773,6	48061,0	9306,5	12480,4
Фінансова та страхова діяльність	54479,7	62448,2	3014,1	2771,5
Операції з нерухомим майном	310216,8	404257,0	88048,2	82499,8
Професійна, наукова та технічна діяльність	72061,3	75677,1	21037,8	19829,9
Діяльність у сфері адміністративного та допоміжного обслуговування	60299,2	86212,1	33311,7	44257,3
Освіта	179,2	191,6	146,9	147,7
Охорона здоров'я та надання соціальної допомоги	1275,0	2206,4	344,7	969,2
Мистецтво, спорт, розваги та відпочинок	1132,9	2024,1	287,3	493,8
Надання інших видів послуг	5038,0	6444,9	3508,2	4726,0

. 3.5

	у тому числі			
	за розрахунками з бюджетом		інша поточна дебіторська заборгованість	
	на початок року	на кінець року	на початок року	на кінець року
	463938,0	533391,6	3267890,8	4312198,8
Сільське, лісове та рибне господарство	129810,4	202088,4	1145641,1	1839202,5
Промисловість	158688,6	135553,8	1043133,2	1325064,1
Будівництво	9725,9	13394,1	97231,5	116087,3
Оптова та роздрібна торгівля; ремонт автотранспортних засобів і мотоциклів	109336,5	117165,2	556394,2	476811,6
Транспорт, складське господарство, поштова та кур'єрська діяльність	29094,5	27906,6	52609,3	60811,3
Тимчасове розміщування й організація харчування	448,8	538,3	10264,5	11620,4
Інформація та телекомунікації	711,2	1013,6	33755,9	34567,0
Фінансова та страхова діяльність	71,8	7,7	51393,8	59669,0
Операції з нерухомим майном	11725,1	21688,3	210443,5	300068,9
Професійна, наукова та технічна діяльність	6050,1	6387,3	44973,4	49459,9
Діяльність у сфері адміністративного та допоміжного обслуговування	7579,4	6362,7	19408,1	35592,1
Освіта	11,2	15,6	21,1	28,3
Охорона здоров'я та надання соціальної допомоги	19,2	34,2	911,1	1203,0
Мистецтво, спорт, розваги та відпочинок	142,4	808,1	703,2	722,2
Надання інших видів послуг	522,9	427,7	1006,9	1291,2

3.6.

2012

(. .)

	Власний капітал – усього		У тому числі			
			статутний капітал		додатковий капітал	
	на початок року	на кінець року	на початок року	на кінець року	на початок року	на кінець року
	15905334,1	17278220,6	4342573,6	4752933,0	9703143,1	9835370,0
Сільське, лісове та рибне господарство	3559732,7	4592103,0	958183,2	1074752,5	1179931,8	1240379,2
Промисловість	3510172,0	3819897,6	1165044,0	1310996,4	1737169,7	1772321,2
Будівництво	595943,9	564695,6	282493,7	276777,7	221625,8	220804,7
Оптова та роздрібна торгівля; ремонт автотранспортних засобів і мотоциклів	475255,7	393854,3	472454,9	547645,6	130268,2	96643,8
Транспорт, складське господарство, поштова та кур'єрська діяльність	282041,2	287077,0	241008,3	246607,8	64400,2	60818,9
Тимчасове розміщення й організація харчування	172465,9	170754,8	163609,7	171800,7	9594,5	9771,3
Інформація та телекомунікації	115625,8	115719,3	40701,6	45800,6	10092,9	9936,3
Фінансова та страхова діяльність	98661,9	91277,5	67827,5	69250,1	15777,9	15972,8
Операції з нерухомим майном	1246121,5	1083649,8	360046,8	395046,4	1076075,8	842761,0
Професійна, наукова та технічна діяльність	131850,8	141134,3	30495,4	39239,3	21998,0	23431,6
Діяльність у сфері адміністративного та допоміжного обслуговування	5525546,2	5842270,7	507460,8	521247,3	5061469,6	5367195,0
Освіта	372,3	296,6	275,3	230,4	65,6	136,9
Охорона здоров'я та надання соціальної допомоги	8758,6	8111,3	8310,0	8284,2	2460,2	2498,7
Мистецтво, спорт, розваги та відпочинок	26974,7	26919,1	32379,6	33006,8	3557,4	3546,6
Надання інших видів послуг	155810,9	140459,7	12282,8	12247,2	168655,5	169152,0

. 3.6

	У тому числі					
	резервний капітал		нерозподілений прибуток (непокритий збиток)		неоплачений та вилучений капітал	
	на початок року	на кінець року	на початок року	на кінець року	на початок року	на кінець року
	385966,5	445741,0	1699958,3	2533603,7	226307,4	289427,1
Сільське, лісове та рибне господарство	282397,2	326944,9	1159717,6	1994907,2	20497,1	44880,8
Промисловість	63190,0	73208,6	589905,6	735342,3	45137,3	71970,9
Будівництво	4334,7	5141,3	125708,1	89215,7	38218,4	27243,8
Оптова та роздрібна торгівля; ремонт автотранспортних засобів і мотоциклів	6710,7	8903,9	-45904,7	-162740,4	88273,4	96598,6
Транспорт, складське господарство, поштова та кур'єрська діяльність	2968,9	3063,4	-23149,7	-19382,6	3186,5	4030,5
Тимчасове розміщування й організація харчування	1444,7	1529,1	5752,7	-6273,9	7935,7	6072,4
Інформація та телекомунікації	10885,0	11238,8	56966,5	55202,1	3020,2	6458,5
Фінансова та страхова діяльність	7620,1	8450,9	7562,9	-1769,8	126,5	626,5
Операції з нерухомим майном	4898,6	5344,9	-182429,8	-143319,0	12469,9	16183,5
Професійна, наукова та технічна діяльність	640,3	827,8	80550,6	83900,8	1833,5	6265,2
Діяльність у сфері адміністративного та допоміжного обслуговування	538,3	605,0	-41323,9	-40710,1	2598,6	6066,5
Освіта	—	—	31,4	-70,7	—	—
Охорона здоров'я та надання соціальної допомоги	80,0	80,0	-1193,8	-1782,9	897,8	968,7
Мистецтво, спорт, розваги та відпочинок	8,1	8,6	-6879,4	-7602,7	2091,0	2040,2
Надання інших видів послуг	249,9	393,8	-25355,8	-41312,3	21,5	21,0

3.7.

2012

Ø

(. .)

	Поточні зобов'язання – усього		У тому числі	
			короткострокові кредити банків	
	на початок року	на кінець року	на початок року	на кінець року
	11913828,8	14743194,0	1772354,1	2736319,0
Сільське, лісове та рибне господарство	4061461,0	5423405,8	549245,1	973100,6
Промисловість	3725764,5	4444769,0	399267,6	815067,2
Будівництво	498289,7	563114,6	55878,5	52329,1
Оптова та роздрібна торгівля; ремонт автотранспортних засобів і мотоциклів	2575058,8	3061427,3	709711,3	840922,4
Транспорт, складське господарство, поштова та кур'єрська діяльність	416226,5	479894,5	19244,7	16998,3
Тимчасове розміщування й організація харчування	48846,0	57941,0	10054,0	5993,1
Інформація та телекомунікації	24413,3	32287,2	2910,7	2999,3
Фінансова та страхова діяльність	30632,4	34309,7	279,0	288,0
Операції з нерухомим майном	382912,4	460863,9	24023,0	27224,4
Професійна, наукова та технічна діяльність	63968,3	81732,7	799,5	613,9
Діяльність у сфері адміністративного та допоміжного обслуговування	71205,5	80956,2	670,6	222,7
Освіта	288,7	386,4	0,1	–
Охорона здоров'я та надання соціальної допомоги	3030,1	4215,0	–	90,0
Мистецтво, спорт, розваги та відпочинок	2336,5	6938,3	–	–
Надання інших видів послуг	9395,1	10952,4	270,0	470,0

. 3.7

	У тому числі			
	поточна заборгованість за довгостроковими зобов'язаннями		кредиторська заборгованість	
	на початок року	на кінець року	на початок року	на кінець року
	378199,8	377725,5	9763274,9	11629149,5
Сільське, лісове та рибне господарство	203274,9	315247,9	3308941,0	4135057,3
Промисловість	151175,9	25353,3	3175321,0	3604348,5
Будівництво	1207,1	1275,8	441204,1	509509,7
Оптова та роздрібна торгівля; ремонт автотранспортних засобів і мотоциклів	11294,8	18014,1	1854052,7	2202490,8
Транспорт, складське господарство, поштова та кур'єрська діяльність	1533,3	1910,1	395448,5	460986,1
Тимчасове розміщування й організація харчування	352,1	1202,5	38439,9	50745,4
Інформація та телекомунікації	5,4	5,4	21497,2	29282,5
Фінансова та страхова діяльність	3695,4	5716,3	26658,0	28305,4
Операції з нерухомим майном	4750,0	8087,8	354139,4	425551,7
Професійна, наукова та технічна діяльність	352,9	419,0	62815,9	80699,8
Діяльність у сфері адміністративного та допоміжного обслуговування	156,9	102,5	70378,0	80631,0
Освіта	0,9	—	287,7	386,4
Охорона здоров'я та надання соціальної допомоги	395,2	384,9	2634,9	3740,1
Мистецтво, спорт, розваги та відпочинок	—	—	2336,5	6938,3
Надання інших видів послуг	5,0	5,9	9120,1	10476,5

3.8.

2012

(. .)

	Кредиторська заборгованість – усього		У тому числі			
			за товари, роботи, послуги		за розрахунками з бюджетом	
	на початок року	на кінець року	на початок року	на кінець року	на початок року	на кінець року
	9763274,9	11629149,5	4784715,5	5595546,7	545269,5	574978,3
Сільське, лісове та рибне господарство	3308941,0	4135057,3	1417334,1	1675619,8	69655,6	80771,3
Промисловість	3175321,0	3604348,5	1484155,0	1738546,1	386497,6	400968,9
Будівництво	441204,1	509509,7	179208,1	181434,8	29537,6	29786,9
Оптова та роздрібна торгівля; ремонт автотранспортних засобів і мотоциклів	1854052,7	2202490,8	1189368,1	1519810,5	31285,0	27860,4
Транспорт, складське господарство, поштова та кур'єрська діяльність	395448,5	460986,1	284407,9	247284,1	10980,0	13770,7
Тимчасове розміщування й організація харчування	38439,9	50745,4	25397,9	22291,1	1712,3	1635,5
Інформація та телекомунікації	21497,2	29282,5	8136,0	14547,8	837,4	1199,4
Фінансова та страхова діяльність	26658,0	28305,4	2194,3	2712,9	104,5	152,4
Операції з нерухомим майном	354139,4	425551,7	127289,8	128353,9	6911,9	9838,2
Професійна, наукова та технічна діяльність	62815,9	80699,8	22313,4	20361,9	4053,3	4383,4
Діяльність у сфері адміністративного та допоміжного обслуговування	70378,0	80631,0	37315,1	34258,4	3049,3	3926,8
Освіта	287,7	386,4	35,1	41,8	16,8	35,1
Охорона здоров'я та надання соціальної допомоги	2634,9	3740,1	690,5	793,1	63,8	155,0
Мистецтво, спорт, розваги та відпочинок	2336,5	6938,3	479,2	2714,4	191,1	124,7
Надання інших видів послуг	9120,1	10476,5	6391,0	6776,1	373,3	369,6

. 3.8

	У тому числі					
	зі страхування		з оплати праці		інша поточна кредиторська заборгованість	
	на початок року	на кінець року	на початок року	на кінець року	на початок року	на кінець року
	87290,5	87021,4	147149,6	154917,8	4198849,8	5216685,3
Сільське, лісове та рибне господарство	18288,4	19502,0	38816,9	45540,7	1764846,0	2313623,5
Промисловість	40464,6	37305,8	64182,7	60044,1	1200021,1	1367483,6
Будівництво	10012,9	10915,8	10996,2	12889,9	211449,3	274482,3
Оптова та роздрібна торгівля; ремонт автотранспортних засобів і мотоциклів	6560,7	5162,3	10529,2	11682,5	616309,7	637975,1
Транспорт, складське господарство, поштова та кур'єрська діяльність	4878,9	5879,1	8646,0	9194,0	86535,7	184858,2
Тимчасове розмішування й організація харчування	1001,2	946,2	2081,5	2407,1	8247,0	23465,5
Інформація та телекомунікації	513,1	596,8	1032,9	1082,6	10977,8	11855,9
Фінансова та страхова діяльність	58,9	51,2	207,9	165,0	24092,4	25223,9
Операції з нерухомим майном	1939,3	2410,9	2512,8	2448,7	215485,6	282500,0
Професійна, наукова та технічна діяльність	1725,8	2147,6	2495,0	3024,1	32228,4	50782,8
Діяльність у сфері адміністративного та допоміжного обслуговування	1357,4	1576,8	4440,3	5115,9	24215,9	35753,1
Освіта	12,8	21,2	88,7	96,6	134,3	191,7
Охорона здоров'я та надання соціальної допомоги	164,7	158,6	203,4	266,6	1512,5	2366,8
Мистецтво, спорт, розваги та відпочинок	91,5	117,6	225,1	202,2	1349,6	3779,4
Надання інших видів послуг	220,3	229,5	691,0	757,8	1444,5	2343,5

3.9.

2012

(;)

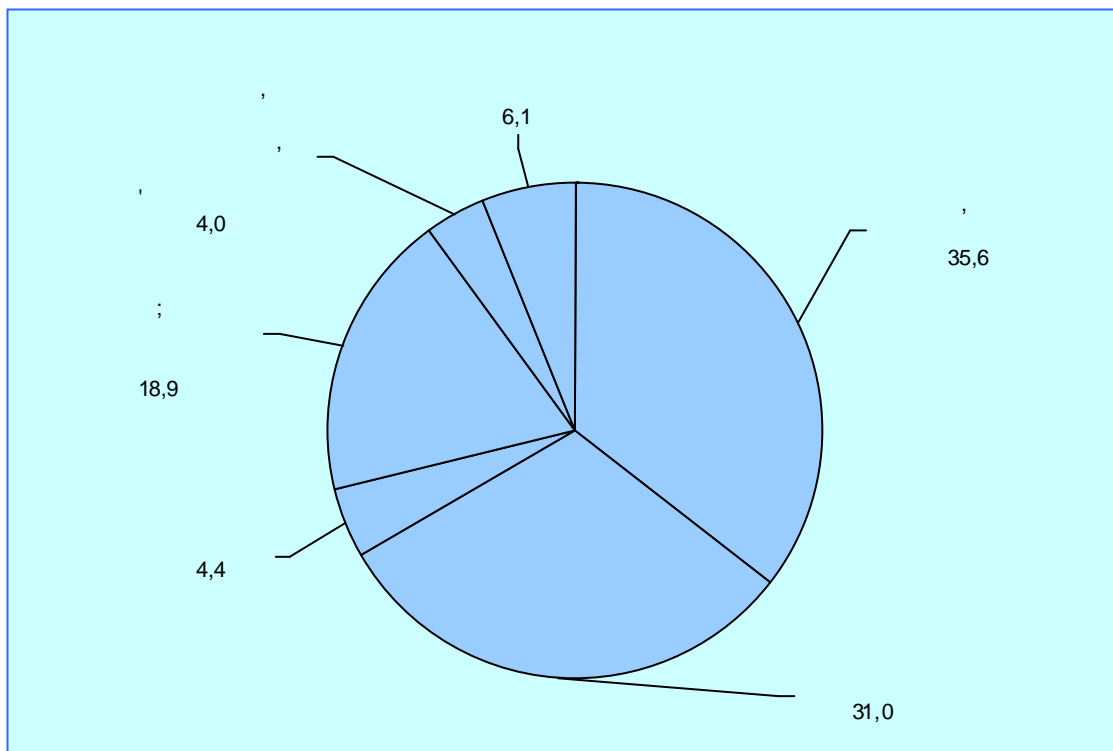
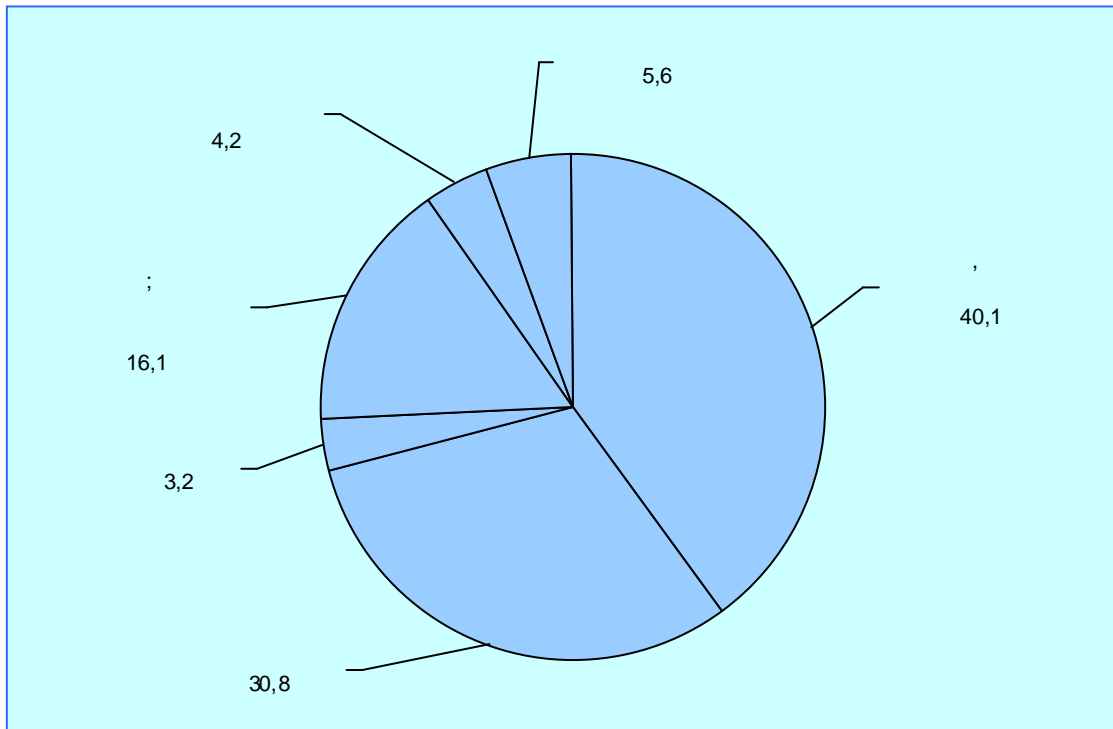

3.10.

2012

()

	Дебіторська заборгованість		Кредиторська заборгованість	
	тис.грн.	у % до підсумку	тис.грн.	у % до підсумку
	9617260,2	100,0	11629149,5	100,0
м. Чернігів	2816565,6	29,3	4075798,9	35,0
м. Ніжин	247063,4	2,6	357827,4	3,1
м. Прилуки	741008,2	7,7	901593,5	7,8
Бахмацький	597286,2	6,2	688553,2	5,9
Бобровицький	714645,6	7,4	361820,3	3,1
Борзнянський	218587,7	2,3	474247,4	4,1
Варвинський	293492,2	3,1	328082,1	2,8
Городнянський	66199,4	0,7	88932,8	0,8
Ічнянський	712657,3	7,4	491538,6	4,2
Козелецький	58820,3	0,6	118812,8	1,0
Коропський	61318,0	0,6	71762,3	0,6
Корюківський	261478,2	2,7	175014,9	1,5
Куликівський	277036,5	2,9	278707,3	2,4
Менський	202562,0	2,1	224490,8	1,9
Ніжинський	113560,5	1,2	145653,3	1,3
Н.-Сіверський	310785,8	3,2	283116,4	2,4
Носівський	207115,6	2,2	249110,3	2,2
Прилуцький	1013218,9	10,5	1475183,5	12,7
Ріпкинський	193318,0	2,0	193759,8	1,7
Семенівський	59106,4	0,6	68667,7	0,6
Сосницький	9084,3	0,1	23295,7	0,2
Срібнянський	33477,4	0,4	165205,7	1,4
Талалаївський	83134,3	0,9	61420,0	0,5
Чернігівський	292674,3	3,0	282844,4	2,4
Щорський	33064,1	0,3	43710,4	0,4

IV.

4.1.

(,)

(. .)

	2010	2011	2012
1	22057,4	27018,1	33293,9
Сільське, лісове та рибне господарство	3249,7	4443,8	6998,4
Промисловість	8271,6	9915,9	13713,9
Будівництво	605,5	717,6	859,4
Оптова та роздрібна торгівля; ремонт автотранспортних засобів і мотоциклів	8617,2	10253,6	9501,0
Транспорт, складське господарство, поштова та кур'єрська діяльність	459,3	641,7	896,6
Тимчасове розміщування й організація харчування	108,8	112,0	270,0
Інформація та телекомунікації	66,0	97,1	146,2
Фінансова та страхова діяльність	35,9	35,8	18,5
Операції з нерухомим майном	288,4	287,1	446,6
Професійна, наукова та технічна діяльність	146,7	156,0	160,0
Діяльність у сфері адміністративного та допоміжного обслуговування	140,2	276,4	215,5
Освіта	3,5	3,8	4,5
Охорона здоров'я та надання соціальної допомоги	13,2	13,8	16,1
Мистецтво, спорт, розваги та відпочинок	11,4	17,6	10,9
Надання інших видів послуг	40,0	45,9	36,3

¹ Дані сформовано за однорідними продуктами, що за Класифікацією видів економічної діяльності (КВЕД–2010) відносяться до відповідного виду економічної діяльності.

4.2.

(,)

(. .)

	2010	2011	2012
	22057,4	27018,1	33293,9
м.Чернігів	10674,1	13715,6	13718,1
м.Ніжин	868,2	1024,9	1197,5
м.Прилуки	3308,5	3398,2	6708,9
Бахмацький	583,6	671,5	978,4
Бобровицький	641,4	777,4	1125,1
Борзнянський	183,7	237,3	305,4
Варвинський	283,8	503,6	979,1
Городнянський	154,4	194,6	219,9
Ічнянський	706,7	870,1	990,1
Козелецький	241,0	253,0	295,8
Коропський	123,7	144,3	171,3
Корюківський	1113,6	1294,0	1319,6
Куликівський	220,9	416,4	307,5
Менський	343,6	388,1	464,4
Ніжинський	188,3	196,8	414,7
Н.-Сіверський	280,4	271,0	393,3
Носівський	288,8	460,6	719,3
Прилуцький	512,7	706,1	899,0
Ріпкинський	133,5	177,0	207,4
Семенівський	88,3	126,1	257,8
Сосницький	81,7	81,1	93,9
Срібнянський	207,0	168,7	288,7
Талалаївський	91,6	97,8	186,1
Чернігівський	377,4	546,7	776,7
Щорський	231,5	297,2	275,9

4.3.

	()		
	2010	2011	2012
	24,9	22,3	23,1
м.Чернігів	28,5	25,3	30,7
м.Ніжин	27,6	21,1	20,7
м.Прилуки	17,8	12,8	8,8
Бахмацький	23,6	23,7	23,1
Бобровицький	13,1	17,5	21,5
Борзнянський	32,1	26,1	31,4
Варвинський	22,1	11,0	6,7
Городнянський	26,3	27,6	34,4
Ічнянський	10,8	28,8	24,3
Козелецький	24,2	29,1	39,7
Коропський	35,6	62,1	65,9
Корюківський	4,3	4,5	4,2
Куликівський	14,4	12,5	18,8
Менський	29,4	27,5	28,7
Ніжинський	18,5	30,4	22,5
Н.-Сіверський	40,5	28,1	37,2
Носівський	34,8	11,7	17,7
Прилуцький	7,6	20,7	14,6
Ріпкинський	26,1	27,0	25,6
Семенівський	56,7	47,3	33,2
Сосницький	43,9	36,7	51,1
Срібнянський	37,6	6,5	3,8
Талалаївський	46,0	28,4	46,2
Чернігівський	45,0	47,1	50,7
Щорський	16,5	10,6	13,9

v.

5.1.

()

(. .)

		Фінансовий результат (сальдо)	Підприємства, які одержали прибуток		Підприємства, які одержали збиток	
			у % до загальної кількості підпри- ємств	фінансовий результат	у % до загальної кількості підпри- ємств	фінансовий результат
	2010	1321322,7	56,6	2364178,5	43,4	1042855,8
	2011	6136114,6	65,0	1871301,6	35,0	2007416,2
	2012	1167031,4	67,2	2052818,3	32,8	885786,9
Сільське, лісове та рибне господарство	2010	1301916,9	61,7	1581344,1	38,3	279427,2
	2011	-381272,8	76,4	964799,9	23,6	1346072,7
	2012	981597,5	78,4	1183441,5	21,6	201844,0
Промисловість	2010	145630,1	53,1	554691,4	46,9	409061,3
	2011	222014,1	61,5	566937,5	38,5	344923,4
	2012	293643,3	63,4	536150,2	36,6	242506,9
Будівництво	2010	-34933,0	43,3	28168,9	56,7	63101,9
	2011	18957,4	61,1	63234,6	38,9	44277,2
	2012	1037,8	63,3	43858,3	36,7	42820,5
Оптова та роздрібна торгівля; ремонт автотранспортних засобів і мотоциклів	2010	-9713,9	64,2	134289,5	35,8	144003,4
	2011	72036,5	67,8	170283,3	32,2	98246,8
	2012	-90550,8	69,5	151677,7	30,5	242228,5
Транспорт, складське господарство, поштова та кур'єрська діяльність	2010	-14589,4	48,2	10156,9	51,8	24746,3
	2011	8090,1	62,7	28427,5	37,3	20337,4
	2012	13206,8	60,1	35048,6	39,9	21841,8
Тимчасове розміщування й організація харчування	2010	-4200,5	57,3	2146,1	42,7	6346,6
	2011	-6238,2	58,6	3623,2	41,4	9861,4
	2012	-9227,9	54,1	3442,1	45,9	12670,0
Інформація та телекомунікації	2010	230,0	55,3	11323,8	44,7	11093,8
	2011	-24756,5	54,4	3170,2	45,6	27926,7
	2012	4371,3	67,6	9700,1	32,4	5328,8
Фінансова та страхова діяльність	2010	2473,3	59,2	8917,1	40,8	6443,8
	2011	2858,7	61,9	9580,1	38,1	6721,4
	2012	-3419,2	71,1	8281,4	28,9	11700,6

		Фінансовий результат (сальдо)	Підприємства, які одержали прибуток		Підприємства, які одержали збиток	
			у % до загальної кількості підпри- ємств	фінансовий результат	у % до загальної кількості підпри- ємств	фінансовий результат
Операції з нерухомим майном	2010	-55301,7	43,4	9061,3	56,6	64363,0
	2011	-40264,8	51,2	23578,8	48,8	63843,6
	2012	-24214,2	53,7	39352,0	46,3	63566,2
Професійна, наукова та технічна діяльність	2010	3895,9	57,6	12021,2	42,4	8125,3
	2011	17799,6	61,6	23733,9	38,4	5934,3
	2012	11368,0	66,3	25309,7	33,7	13941,7
Діяльність у сфері адміністративного та допоміжного	2010	2128,7	51,5	9062,7	48,5	6934,0
	2011	-8432,3	55,5	10489,9	44,5	18922,2
	2012	4487,6	64,3	13504,4	35,7	9016,8
Освіта	2010	195,8	75,0	318,2	25,0	122,4
	2011	77,3	84,6	127,8	15,4	50,5
	2012	181,6	66,7	259,0	33,3	77,4
Охорона здоров'я та соціальної допомоги	2010	-311,9	66,7	576,2	33,3	888,1
	2011	-86,5	53,8	579,4	46,2	665,9
	2012	-478,6	51,2	305,7	48,8	784,3
Мистецтво, спорт, розваги та відпочинок	2010	-1082,8	46,4	340,6	53,6	1423,4
	2011	-631,9	40,6	516,4	59,4	1148,3
	2012	-365,9	55,2	546,4	44,8	912,3
Надання інших видів	2010	-15014,8	62,7	1760,5	37,3	16775,3
	2011	-16265,3	69,5	2219,1	30,5	18484,4
	2012	-14605,9	64,5	1941,2	35,5	16547,1

5.2.

()						
(. .)						
		Фінансовий результат (сальдо)	Підприємства, які одержали прибуток		Підприємства, які одержали збиток	
			у % до загальної кількості підпри- ємств	фінансовий результат	у % до загальної кількості підпри- ємств	фінансовий результат
м. Чернігів	2010	1321322,7	56,6	2364178,5	43,4	1042855,8
	2011	6136114,6	65,0	1871301,6	35,0	2007416,2
	2012	1167031,4	67,2	2052818,3	32,8	885786,9
	2010	-246258,5	49,9	275066,0	50,1	521324,5
	2011	-51519,2	56,4	422914,2	43,6	474433,4
	2012	-150309,0	59,7	383422,2	40,3	533731,2
	2010	-22537,8	55,9	26818,4	44,1	49356,2
	2011	-7855,1	56,0	30996,3	44,0	38851,4
	2012	2672,2	64,4	34526,0	35,6	31853,8
м. Ніжин	2010	-22537,8	55,9	26818,4	44,1	49356,2
	2011	-7855,1	56,0	30996,3	44,0	38851,4
	2012	2672,2	64,4	34526,0	35,6	31853,8
м. Прилуки	2010	176964,1	56,5	267170,3	43,5	90206,2
	2011	242561,8	66,5	263342,5	33,5	20780,7
	2012	207671,3	62,5	227705,2	37,5	20033,9
Бахмацький	2010	1009250,7	60,4	1072912,9	39,6	63662,2
	2011	-	73,9	61939,4	26,1	1089340,6
	2012	1027401,2	78,0	135179,0	22,0	34300,6
Бобровицький	2010	100878,4	78,0	135179,0	22,0	34300,6
	2010	188123,3	66,2	192025,6	33,8	3902,3
	2011	186480,0	77,2	209576,0	22,8	23096,0
Борзнянський	2012	241869,1	82,3	251234,1	17,7	9365,0
	2010	15076,6	70,2	22617,1	29,8	7540,5
	2011	318,7	72,9	24610,3	27,1	24291,6
Варвинський	2012	21956,1	80,2	25885,0	19,8	3928,9
	2010	34458,5	57,9	41638,4	42,1	7179,9
	2011	141725,2	79,7	143543,0	20,3	1817,8
Городнянський	2012	168561,0	71,6	178565,0	28,4	10004,0
	2010	7291,2	72,8	11093,2	27,2	3802,0
	2011	10643,2	78,6	15657,8	21,4	5014,6
Ічнянський	2012	24650,1	74,8	29223,0	25,2	4572,9
	2010	59227,9	79,8	66018,3	20,2	6790,4
	2011	12864,3	81,9	109707,5	18,1	96843,2
Козелецький	2012	123801,6	87,6	136591,3	12,4	12789,7
	2010	-3901,6	52,5	7511,4	47,5	11413,0
	2011	1122,4	68,5	9656,3	31,5	8533,9
Коропський	2012	14998,7	71,1	21146,6	28,9	6147,9
	2010	2286,4	68,9	7101,9	31,1	4815,5
	2011	7138,2	79,8	13907,6	20,2	6769,4
Корюківський	2012	10040,9	78,7	13467,3	21,3	3426,4
	2010	98197,8	73,9	126636,5	26,1	28438,7
	2011	83250,3	78,2	111323,9	21,8	28073,6
	2012	128088,1	80,9	150120,2	19,1	22032,1

		Фінансовий результат (сальдо)	Підприємства, які одержали прибуток		Підприємства, які одержали збиток	
			у % до загальної кількості підпри- ємств	фінансовий результат	у % до загальної кількості підпри- ємств	фінансовий результат
Куликівський	2010	12412,4	80,4	26738,5	19,6	14326,1
	2011	66584,4	78,1	73754,9	21,9	7170,5
	2012	24568,2	74,1	32686,3	25,9	8118,1
Менський	2010	21180,1	54,0	43005,2	46,0	21825,1
	2011	8952,0	65,0	26844,6	35,0	17892,6
	2012	-31530,7	69,9	31782,0	30,1	63312,7
Ніжинський	2010	-17625,4	61,2	11108,7	38,8	28734,1
	2011	-15557,4	75,7	21210,2	24,3	36767,6
	2012	48028,5	71,1	62713,7	28,9	14685,2
Н.-Сіверський	2010	22049,1	63,6	30054,9	36,4	8005,8
	2011	-880,4	73,5	24703,2	26,5	25583,6
	2012	29413,4	80,9	43676,9	19,1	14263,5
Носівський	2010	9013,1	61,9	27240,5	38,1	18227,4
	2011	-5680,7	69,3	31237,8	30,7	36918,5
	2012	14007,1	76,5	50868,2	23,5	36861,1
Прилуцький	2010	-9714,0	68,5	30148,1	31,5	39862,1
	2011	107321,8	82,6	115805,7	17,4	8483,9
	2012	53608,9	77,5	60537,1	22,5	6928,2
Ріпкинський	2010	-3421,2	60,3	5305,5	39,7	8726,7
	2011	11936,4	67,0	18766,9	33,0	6830,5
	2012	12691,4	71,6	19752,8	28,4	7061,4
Семенівський	2010	-24805,9	79,4	3634,6	20,6	28440,5
	2011	-9842,2	83,3	8930,6	16,7	18772,8
	2012	1222,3	82,2	6362,9	17,8	5140,6
Сосницький	2010	6166,6	57,1	10509,9	42,9	4343,3
	2011	11546,9	70,2	14308,3	29,8	2761,4
	2012	6006,4	71,2	8406,2	28,8	2399,8
Срібнянський	2010	-28850,6	44,4	661,8	55,6	29512,4
	2011	14349,6	72,4	17926,0	27,6	3576,4
	2012	12251,0	71,9	19872,1	28,1	7621,1
Талалаївський	2010	10345,6	74,3	16155,6	25,7	5810,0
	2011	32787,5	82,5	33612,3	17,5	824,8
	2012	54581,4	77,1	54830,1	22,9	248,7
Чернігівський	2010	2129,1	54,3	30715,3	45,7	28586,2
	2011	30118,9	62,9	49453,8	37,1	19334,9
	2012	43415,9	59,6	60893,9	40,4	17478,0
Щорський	2010	4265,2	63,6	12289,9	36,4	8024,7
	2011	12920,0	70,3	17572,5	29,7	4652,5
	2012	3889,1	72,2	13371,2	27,8	9482,1

5.3.

2012

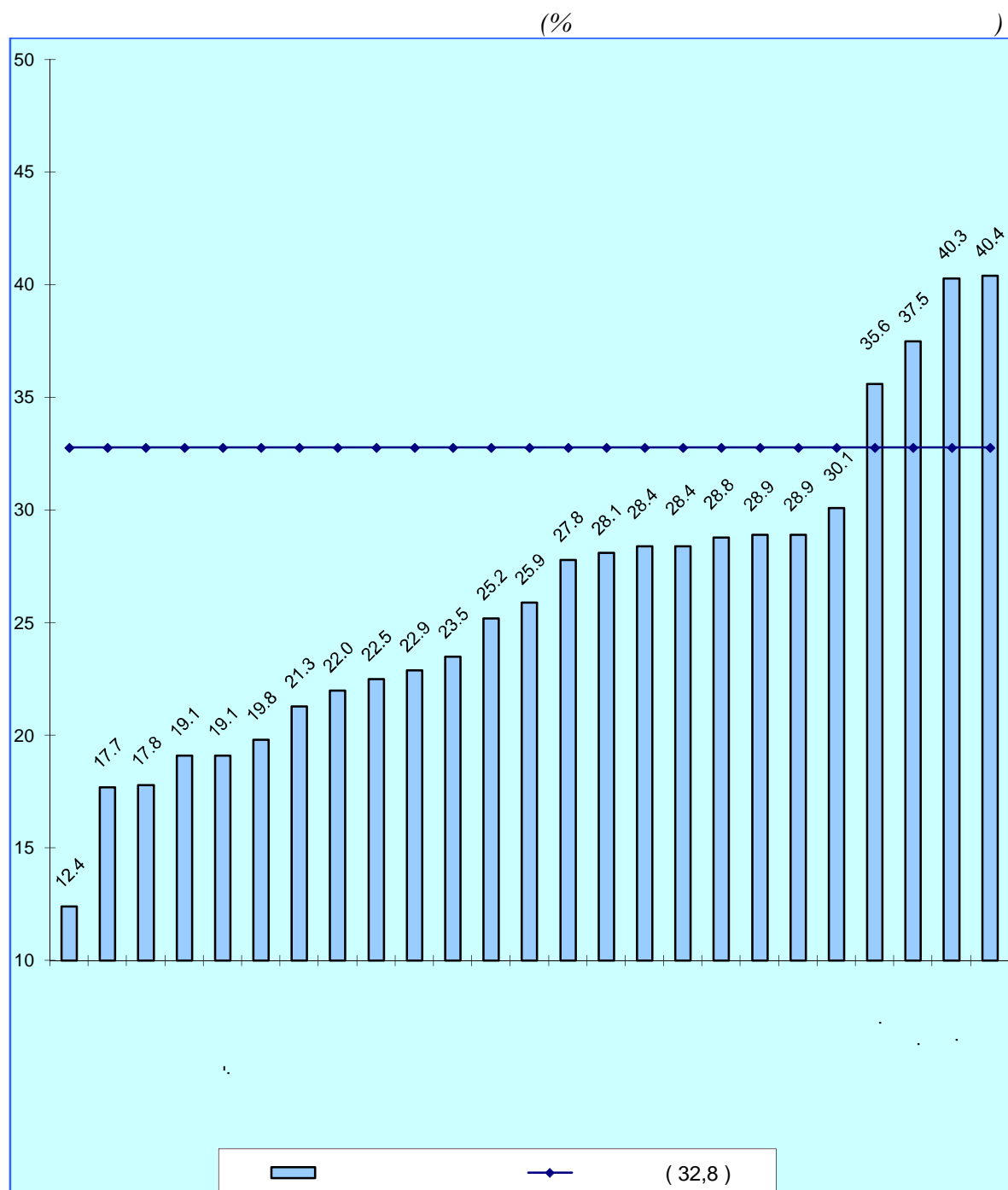

Зменшення частки збиткових підприємств у порівнянні з показником 2011р. відбулося у 14 регіонах області, крім м.Прилук, Варвинського, Городнянського, Коропського, Куликівського, Ніжинського, Прилуцького, Семенівського, Срібнянського, Талалаївського та Чернігівського районів, в яких збільшення аналогічного показника коливалося в межах 0,5 – 8,1 в.п.

5.4.

()

(. .)

		Фінансовий результат (сальдо)	Підприємства, які одержали прибуток		Підприємства, які одержали збиток	
			у % до загальної кількості підпри- ємств	фінансовий результат	у % до загальної кількості підпри- ємств	фінансовий результат
	2010	1318003,7	56,6	2359863,5	43,4	1041859,8
	2011	6137819,4	65,0	1869341,2	35,0	2007160,6
	2012	1163737,9	67,1	2049524,8	32,9	885786,9
Сільське, лісове та рибне господарство	2010	1301916,9	61,7	1581344,1	38,3	279427,2
	2011	-381272,8	76,4	964799,9	23,6	1346072,7
	2012	981597,5	78,4	1183441,5	21,6	201844,0
Промисловість	2010	145630,1	53,1	554691,4	46,9	409061,3
	2011	222014,1	61,5	566937,5	38,5	344923,4
	2012	293643,3	63,4	536150,2	36,6	242506,9
Будівництво	2010	-34933,0	43,3	28168,9	56,7	63101,9
	2011	18957,4	61,1	63234,6	38,9	44277,2
	2012	1037,8	63,3	43858,3	36,7	42820,5
Оптова та роздрібна торгівля; ремонт автотранспортних засобів і мотоциклів	2010	-9713,9	64,2	134289,5	35,8	144003,4
	2011	72036,5	67,8	170283,3	32,2	98246,8
	2012	-90550,8	69,5	151677,7	30,5	242228,5
Транспорт, складське господарство, поштова та кур'єрська діяльність	2010	-14589,4	48,2	10156,9	51,8	24746,3
	2011	8090,1	62,7	28427,5	37,3	20337,4
	2012	13206,8	60,1	35048,6	39,9	21841,8
Тимчасове розміщування й організація харчування	2010	-4200,5	57,3	2146,1	42,7	6346,6
	2011	-6238,2	58,6	3623,2	41,4	9861,4
	2012	-9227,9	54,1	3442,1	45,9	12670,0
Інформація та телекомунікації	2010	230,0	55,3	11323,8	44,7	11093,8
	2011	-24756,5	54,4	3170,2	45,6	27926,7
	2012	4371,3	67,6	9700,1	32,4	5328,8
Фінансова та страхова діяльність	2010	-845,7	58,7	4602,1	41,3	5447,8
	2011	1153,9	61,5	7619,7	38,5	6465,8
	2012	-6712,7	68,6	4987,9	31,4	11700,6

		Фінансовий результат (сальдо)	Підприємства, які одержали прибуток		Підприємства, які одержали збиток	
			у % до загальної кількості підпри- ємств	фінансовий результат	у % до загальної кількості підпри- ємств	фінансовий результат
Операції з нерухомим майном	2010	-55301,7	43,4	9061,3	56,6	64363,0
	2011	-40264,8	51,2	23578,8	48,8	63843,6
	2012	-24214,2	53,7	39352,0	46,3	63566,2
Професійна, наукова та технічна діяльність	2010	3895,9	57,6	12021,2	42,4	8125,3
	2011	17799,6	61,6	23733,9	38,4	5934,3
	2012	11368,0	66,3	25309,7	33,7	13941,7
Діяльність у сфері адміністративного та допоміжного	2010	2128,7	51,5	9062,7	48,5	6934,0
	2011	-8432,3	55,5	10489,9	44,5	18922,2
	2012	4487,6	64,3	13504,4	35,7	9016,8
Освіта	2010	195,8	75,0	318,2	25,0	122,4
	2011	77,3	84,6	127,8	15,4	50,5
	2012	181,6	66,7	259,0	33,3	77,4
Охорона здоров'я та соціальної допомоги	2010	-311,9	66,7	576,2	33,3	888,1
	2011	-86,5	53,8	579,4	46,2	665,9
	2012	-478,6	51,2	305,7	48,8	784,3
Мистецтво, спорт, розваги та відпочинок	2010	-1082,8	46,4	340,6	53,6	1423,4
	2011	-631,9	40,6	516,4	59,4	1148,3
	2012	-365,9	55,2	546,4	44,8	912,3
Надання інших видів	2010	-15014,8	62,7	1760,5	37,3	16775,3
	2011	-16265,3	69,5	2219,1	30,5	18484,4
	2012	-14605,9	64,5	1941,2	35,5	16547,1

5.5.

()						
(. .)						
		Фінансовий результат (сальдо)	Підприємства, які одержали прибуток		Підприємства, які одержали збиток	
			у % до загальної кількості підпри- ємств	фінансовий результат	у % до загальної кількості підпри- ємств	фінансовий результат
м. Чернігів	2010	1318003,7	56,6	2359863,5	43,4	1041859,8
	2011	6137819,4	65,0	1869341,2	35,0	2007160,6
	2012	1163737,9	67,1	2049524,8	32,9	885786,9
	2010	-249577,5	49,9	270751,0	50,1	520328,5
м. Ніжин	2011	-53224,0	56,4	420953,8	43,6	474177,8
	2012	-153602,5	59,7	380128,7	40,3	533731,2
	2010	-22537,8	55,9	26818,4	44,1	49356,2
	2011	-7855,1	56,0	30996,3	44,0	38851,4
м. Прилуки	2012	2672,2	64,4	34526,0	35,6	31853,8
	2010	176964,1	56,5	267170,3	43,5	90206,2
	2011	242561,8	66,5	263342,5	33,5	20780,7
	2012	207671,3	62,5	227705,2	37,5	20033,9
Бахмацький	2010	1009250,7	60,4	1072912,9	39,6	63662,2
	2011	—	—	—	—	—
	2012	1027401,2	73,9	61939,4	26,1	1089340,6
Бобровицький	2010	100878,4	78,0	135179,0	22,0	34300,6
	2011	188123,3	66,2	192025,6	33,8	3902,3
	2012	186480,0	77,2	209576,0	22,8	23096,0
Борзнянський	2010	241869,1	82,3	251234,1	17,7	9365,0
	2011	15076,6	70,2	22617,1	29,8	7540,5
	2012	318,7	72,9	24610,3	27,1	24291,6
Варвинський	2010	21956,1	80,2	25885,0	19,8	3928,9
	2011	34458,5	57,9	41638,4	42,1	7179,9
	2012	141725,2	79,7	143543,0	20,3	1817,8
Городнянський	2010	168561,0	71,6	178565,0	28,4	10004,0
	2011	7291,2	72,8	11093,2	27,2	3802,0
	2012	10643,2	78,6	15657,8	21,4	5014,6
Ічнянський	2010	24650,1	74,8	29223,0	25,2	4572,9
	2011	59227,9	79,8	66018,3	20,2	6790,4
	2012	12864,3	81,9	109707,5	18,1	96843,2
Козелецький	2010	123801,6	87,6	136591,3	12,4	12789,7
	2011	-3901,6	52,5	7511,4	47,5	11413,0
	2012	1122,4	68,5	9656,3	31,5	8533,9
Коропський	2010	14998,7	71,1	21146,6	28,9	6147,9
	2011	2286,4	68,9	7101,9	31,1	4815,5
	2012	7138,2	79,8	13907,6	20,2	6769,4
Корюківський	2010	10040,9	78,7	13467,3	21,3	3426,4
	2011	98197,8	73,9	126636,5	26,1	28438,7
	2012	83250,3	78,2	111323,9	21,8	28073,6
Куликівський	2010	128088,1	80,9	150120,2	19,1	22032,1
	2011	12412,4	80,4	26738,5	19,6	14326,1
	2012	66584,4	78,1	73754,9	21,9	7170,5
	2012	24568,2	74,1	32686,3	25,9	8118,1

		Фінансовий результат (сальдо)	Підприємства, які одержали прибуток		Підприємства, які одержали збиток	
			у % до загальної кількості підпри- ємств	фінансовий результат	у % до загальної кількості підпри- ємств	фінансовий результат
Менський	2010	21180,1	54,0	43005,2	46,0	21825,1
	2011	8952,0	65,0	26844,6	35,0	17892,6
	2012	-31530,7	69,9	31782,0	30,1	63312,7
Ніжинський	2010	-17625,4	61,2	11108,7	38,8	28734,1
	2011	-15557,4	75,7	21210,2	24,3	36767,6
	2012	48028,5	71,1	62713,7	28,9	14685,2
Н.-Сіверський	2010	22049,1	63,6	30054,9	36,4	8005,8
	2011	-880,4	73,5	24703,2	26,5	25583,6
	2012	29413,4	80,9	43676,9	19,1	14263,5
Носівський	2010	9013,1	61,9	27240,5	38,1	18227,4
	2011	-5680,7	69,3	31237,8	30,7	36918,5
	2012	14007,1	76,5	50868,2	23,5	36861,1
Прилуцький	2010	-9714,0	68,5	30148,1	31,5	39862,1
	2011	107321,8	82,6	115805,7	17,4	8483,9
	2012	53608,9	77,5	60537,1	22,5	6928,2
Ріпкинський	2010	-3421,2	60,3	5305,5	39,7	8726,7
	2011	11936,4	67,0	18766,9	33,0	6830,5
	2012	12691,4	71,6	19752,8	28,4	7061,4
Семенівський	2010	-24805,9	79,4	3634,6	20,6	28440,5
	2011	-9842,2	83,3	8930,6	16,7	18772,8
	2012	1222,3	82,2	6362,9	17,8	5140,6
Сосницький	2010	6166,6	57,1	10509,9	42,9	4343,3
	2011	11546,9	70,2	14308,3	29,8	2761,4
	2012	6006,4	71,2	8406,2	28,8	2399,8
Срібнянський	2010	-28850,6	44,4	661,8	55,6	29512,4
	2011	14349,6	72,4	17926,0	27,6	3576,4
	2012	12251,0	71,9	19872,1	28,1	7621,1
Талалаївський	2010	10345,6	74,3	16155,6	25,7	5810,0
	2011	32787,5	82,5	33612,3	17,5	824,8
	2012	54581,4	77,1	54830,1	22,9	248,7
Чернігівський	2010	2129,1	54,3	30715,3	45,7	28586,2
	2011	30118,9	62,9	49453,8	37,1	19334,9
	2012	43415,9	59,6	60893,9	40,4	17478,0
Щорський	2010	4265,2	63,6	12289,9	36,4	8024,7
	2011	12920,0	70,3	17572,5	29,7	4652,5
	2012	3889,1	72,2	13371,2	27,8	9482,1

5.6.

()

(. .)

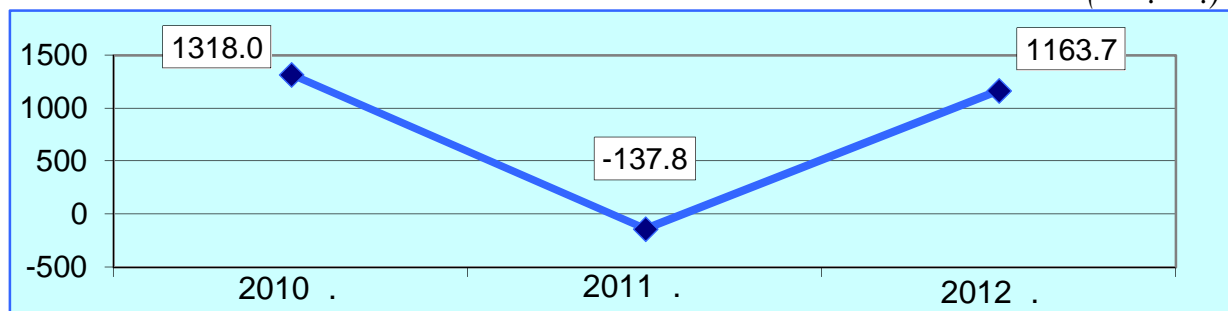

5.7.

()

(

(. .)

		Фінансовий результат (сальдо)	Підприємства, які одержали прибуток		Підприємства, які одержали збиток	
			у % до загальної кількості підпри- ємств	фінансовий результат	у % до загальної кількості підпри- ємств	фінансовий результат
	2010	1109082,6	55,3	2169941,4	44,7	1060858,8
	2011	6386648,1	64,2	1642935,6	35,8	2029583,7
	2012	943340,9	66,1	1853488,2	33,9	910147,3
Сільське, лісове та рибне господарство	2010	1297229,4	61,3	1576946,9	38,7	279717,5
	2011	-393684,3	76,2	952608,6	23,8	1346292,9
	2012	974227,7	78,2	1176651,2	21,8	202423,5
Промисловість	2010	-9945,3	51,6	411546,1	48,4	421491,4
	2011	47054,9	60,2	409037,5	39,8	361982,6
	2012	135826,5	61,6	396533,2	38,4	260706,7
Будівництво	2010	-39938,0	42,4	24918,5	57,6	64856,5
	2011	10930,7	60,3	56242,6	39,7	45311,9
	2012	-2879,8	62,7	39927,4	37,3	42807,2
Оптова та роздрібна торгівля; ремонт автотранспортних засобів і мотоциклів	2010	-42738,6	62,5	103818,1	37,5	146556,7
	2011	31213,8	66,3	132823,6	33,7	101609,8
	2012	-123131,4	68,4	121154,7	31,6	244286,1
Транспорт, складське господарство, поштова та кур'єрська діяльність	2010	-16553,5	46,7	8715,0	53,3	25268,5
	2011	3853,7	61,9	25201,5	38,1	21347,8
	2012	6463,9	59,5	28882,0	40,5	22418,1
Тимчасове розміщування й організація харчування	2010	-4647,2	55,6	1805,3	44,4	6452,5
	2011	-7252,6	58,6	2654,4	41,4	9907,0
	2012	-10225,3	51,1	2618,4	48,9	12843,7
Інформація та телекомунікації	2010	-222,6	53,7	11001,3	46,3	11223,9
	2011	-25368,6	54,4	2767,4	45,6	28136,0
	2012	1318,1	66,9	8923,5	33,1	7605,4
Фінансова та страхова діяльність	2010	-1306,7	58,7	4154,1	41,3	5460,8
	2011	718,7	61,5	7192,6	38,5	6473,9
	2012	-7176,9	68,6	4526,8	31,4	11703,7

		Фінансовий результат (сальдо)	Підприємства, які одержали прибуток		Підприємства, які одержали збиток	
			у % до загальної кількості підпри- ємств	фінансовий результат	у % до загальної кількості підпри- ємств	фінансовий результат
Операції з нерухомим майном	2010	-58149,1	42,6	7134,4	57,4	65283,5
	2011	-40644,3	50,9	22168,4	49,1	62812,7
	2012	-26630,1	52,5	36816,2	47,5	63446,3
Професійна, наукова та технічна діяльність	2010	1558,1	55,3	9879,3	44,7	8321,2
	2011	14650,0	60,9	20811,9	39,1	6161,9
	2012	8712,7	65,0	22771,1	35,0	14058,4
Діяльність у сфері адміністративного та допоміжного обслуговування	2010	861,0	49,3	7841,3	50,7	6980,3
	2011	-10301,0	54,8	8778,6	45,2	19079,6
	2012	2742,2	63,1	12073,6	36,9	9331,4
Освіта	2010	120,9	75,0	244,1	25,0	123,2
	2011	41,5	84,6	99,0	15,4	57,5
	2012	120,5	66,7	207,9	33,3	87,4
Охорона здоров'я та надання соціальної допомоги	2010	-397,5	63,9	494,6	36,1	892,1
	2011	-228,5	53,8	508,1	46,2	736,6
	2012	-562,4	48,8	240,4	51,2	802,8
Мистецтво, спорт, розваги та відпочинок	2010	-1180,0	46,4	249,3	53,6	1429,3
	2011	-670,4	40,6	486,5	59,4	1156,9
	2012	-518,8	55,2	481,9	44,8	1000,7
Надання інших видів послуг	2010	-15608,3	60,0	1193,1	40,0	16801,4
	2011	-16961,7	68,3	1554,9	31,7	18516,6
	2012	-14946,0	63,4	1679,9	36,6	16625,9

5.8.

()

(. .)

		Фінансовий результат (сальдо)	Підприємства, які одержали прибуток		Підприємства, які одержали збиток	
			у % до загальної кількості підпри- ємств	фінансовий результат	у % до загальної кількості підпри- ємств	фінансовий результат
м. Чернігів	2010	1109082,6	55,3	2169941,4	44,7	1060858,8
	2011	6386648,1	64,2	1642935,6	35,8	2029583,7
	2012	943340,9	66,1	1853488,2	33,9	910147,3
	2010	-314451,4	48,2	222540,2	51,8	536991,6
м. Ніжин	2011	-142335,1	55,3	349609,1	44,7	491944,2
	2012	-224679,1	58,6	326589,1	41,4	551268,2
	2010	-29273,9	53,3	21190,1	46,7	50464,0
	2011	-16329,3	56,0	23278,7	44,0	39608,0
м. Прилуки	2012	-3998,4	63,2	29485,7	36,8	33484,1
	2010	104169,8	55,3	191049,9	44,7	86880,1
	2011	152029,9	65,5	173609,6	34,5	21579,7
	2012	125945,0	60,2	148861,1	39,8	22916,1
Бахмацький	2010	1008250,5	60,4	1072023,3	39,6	63772,8
	2011	1029104,7	73,9	60438,9	26,1	1089543,6
	2012	99413,1	77,1	133905,9	22,9	34492,8
	2010	187826,3	66,2	191894,0	33,8	4067,7
Бобровицький	2011	185820,4	77,2	209083,6	22,8	23263,2
	2012	241008,0	82,3	250474,1	17,7	9466,1
	2010	14585,6	70,2	22168,1	29,8	7582,5
	2011	-476,6	72,0	23873,6	28,0	24350,2
Борзнянський	2012	21099,6	79,1	25070,9	20,9	3971,3
	2010	34208,1	57,9	41437,1	42,1	7229,0
	2011	141268,5	79,7	143157,5	20,3	1889,0
	2012	168174,7	70,1	178232,9	29,9	10058,2
Городнянський	2010	6433,7	71,6	10258,9	28,4	3825,2
	2011	8390,5	78,6	13501,9	21,4	5111,4
	2012	23451,1	74,8	28273,7	25,2	4822,6
	2010	57062,0	79,8	63931,4	20,2	6869,4
Ічнянський	2011	11355,5	81,3	108290,5	18,8	96935,0
	2012	122531,9	86,5	135384,9	13,5	12853,0
	2010	-5701,6	50,0	6862,7	50,0	12564,3
	2011	-798,7	66,1	7976,2	33,9	8774,9
Козелецький	2012	12678,0	70,4	18940,5	29,6	6262,5
	2010	1743,3	68,9	6568,4	31,1	4825,1
	2011	6572,7	78,7	13372,1	21,3	6799,4
	2012	9554,4	78,7	13009,7	21,3	3455,3
Корюківський	2010	61913,0	73,0	90738,5	27,0	28825,5
	2011	53407,9	78,2	81472,4	21,8	28064,5
	2012	96791,2	80,9	119044,6	19,1	22253,4
	2010	8681,5	78,3	23023,0	21,7	14341,5
Куликівський	2011	64587,5	78,1	71817,4	21,9	7229,9
	2012	23777,1	70,7	31927,3	29,3	8150,2

		Фінансовий результат (сальдо)	Підприємства, які одержали прибуток		Підприємства, які одержали збиток	
			у % до загальної кількості підпри- ємств	фінансовий результат	у % до загальної кількості підпри- ємств	фінансовий результат
Менський	2010	17873,5	52,2	40592,1	47,8	22718,6
	2011	7738,5	65,0	25641,4	35,0	17902,9
	2012	-34125,3	69,2	29277,3	30,8	63402,6
Ніжинський	2010	-17887,8	59,2	10851,7	40,8	28739,5
	2011	-16124,3	74,3	20713,7	25,7	36838,0
	2012	47703,9	71,1	62473,7	28,9	14769,8
Н.-Сіверський	2010	20922,0	61,9	29002,5	38,1	8080,5
	2011	-1996,1	72,0	23609,9	28,0	25606,0
	2012	27737,1	80,1	42042,2	19,9	14305,1
Носівський	2010	8143,3	61,9	26795,5	38,1	18652,2
	2011	-6915,4	69,3	30528,4	30,7	37443,8
	2012	12263,0	75,5	49192,0	24,5	36929,0
Прилуцький	2010	-11134,5	68,5	29393,6	31,5	40528,1
	2011	105111,9	80,2	113985,4	19,8	8873,5
	2012	49577,9	76,5	56540,1	23,5	6962,2
Ріпкинський	2010	-5026,6	60,3	3736,9	39,7	8763,5
	2011	8458,0	67,0	15390,6	33,0	6932,6
	2012	9529,5	70,5	16603,7	29,5	7074,2
Семенівський	2010	-25415,1	79,4	3032,9	20,6	28448,0
	2011	-11205,1	83,3	7595,6	16,7	18800,7
	2012	-38,8	81,1	5158,6	18,9	5197,4
Сосницький	2010	3635,3	57,1	7978,6	42,9	4343,3
	2011	10011,3	70,2	12772,7	29,8	2761,4
	2012	4684,4	71,2	7084,2	28,8	2399,8
Срібнянський	2010	-28875,3	44,4	641,6	55,6	29516,9
	2011	14281,5	72,4	17865,1	27,6	3583,6
	2012	12156,7	68,8	19789,3	31,3	7632,6
Талалаївський	2010	10296,0	71,4	16134,1	28,6	5838,1
	2011	32769,5	82,5	33602,2	17,5	832,7
	2012	54513,2	77,1	54782,8	22,9	269,6
Чернігівський	2010	-425,9	51,4	28521,3	48,6	28947,2
	2011	25882,5	62,1	45756,6	37,9	19874,1
	2012	40994,7	58,4	59231,3	41,6	18236,6
Щорський	2010	1530,8	63,6	9575,0	36,4	8044,2
	2011	10951,1	70,3	15992,5	29,7	5041,4
	2012	2598,0	72,2	12112,6	27,8	9514,6

5.9.

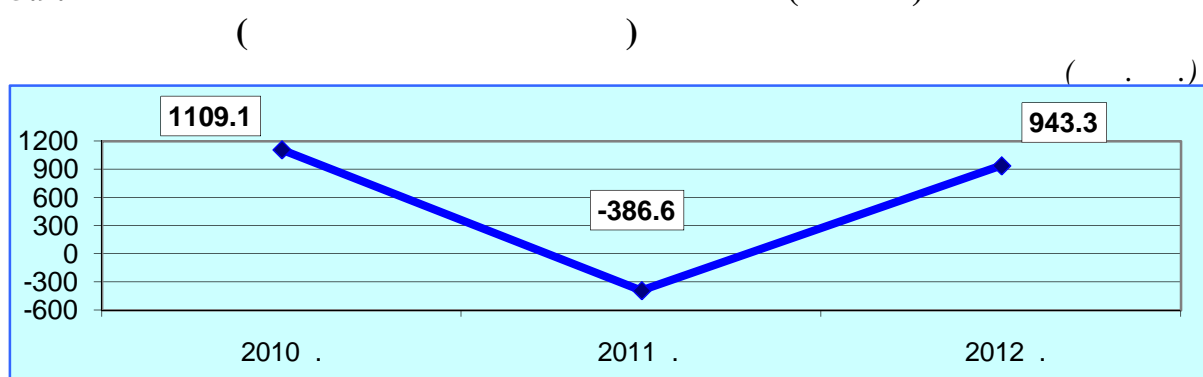

5.10.

2012 ()

(. .)

	Доход (виручка) від реалізації продукції (товарів, робіт, послуг)	Непрямі податки та інші вираху- вання з доходу	Чистий доход (виручка) від реалі- зації про- дукції	Інші опера- ційні доходи	Інші доходи	Разом чисті доходи
	38885898,1	8697877,7	30188020,4	3324071,7	2308321,3	35820413,4
Сільське, лісове та рибне господарство	8229116,3	1209987,6	7019128,7	2265350,9	145021,5	9429501,1
Промисловість	15972235,6	5316823,5	10655412,1	533715,6	88259,4	11277387,1
Будівництво	1007220,5	155191,7	852028,8	46961,2	19407,6	918397,6
Оптова та роздрібна торгівля; ремонт автотранспортних засобів і мотоциклів	11168248,2	1709957,6	9458290,6	319199,2	1839364,0	11616853,8
Транспорт, складське господарство, поштова та кур'єрська діяльність	1008007,4	112958,1	895049,3	24640,0	7597,1	927286,4
Тимчасове розміщування й організація харчування	318377,8	47590,9	270786,9	12922,8	1914,9	285624,6
Інформація та телекомунікації	165243,7	15228,6	150015,1	11883,7	810,9	162709,7
Фінансова та страхова діяльність	6570,6	534,0	6036,6	20170,8	1917,3	28124,7
Операції з нерухомим майном	508659,8	69603,9	439055,9	35303,6	91491,3	565850,8
Професійна, наукова та технічна діяльність	180748,0	21260,1	159487,9	5079,0	15245,9	179812,8
Діяльність у сфері адміністративного та допоміжного обслуговування	248788,1	33725,3	215062,8	11413,0	95765,3	322241,1
Освіта	4498,4	11,8	4486,6	55,1	3,5	4545,2
Охорона здоров'я та надання соціальної допомоги	16062,5	6,8	16055,7	247,0	43,3	16346,0
Мистецтво, спорт, розваги та відпочинок	12532,4	1640,9	10891,5	36680,3	630,7	48202,5
Надання інших видів послуг	39588,8	3356,9	36231,9	449,5	848,6	37530,0

	Опера- ційні витрати	Інші витрати	Разом витрати	Витрати, які зменшують фінансовий результат після оподатку- вання	Чистий прибуток (збиток)
	31703195,6	2953479,9	34877066,0	6,5	943340,9
Сільське, лісове та рибне господарство	7949226,5	498677,1	8455273,4	–	974227,7
Промисловість	10800235,0	183508,8	11141560,6	–	135826,5
Будівництво	889783,8	27576,0	921277,4		–2879,8
Оптова та роздрібна торгівля; ремонт автотранспортних засобів і мотоциклів	9640940,4	2066464,2	11739982,4	2,8	–123131,4
Транспорт, складське господарство, поштова та кур'єрська діяльність	898821,8	15257,8	920822,5	–	6463,9
Тимчасове розміщення й організація харчування	290370,6	4481,9	295849,9	–	–10225,3
Інформація та телекомунікації	155823,6	2514,8	161391,6	–	1318,1
Фінансова та страхова діяльність	16730,8	18106,6	35301,6	–	–7176,9
Операції з нерухомим майном	493953,8	96111,2	592479,4	1,5	–26630,1
Професійна, наукова та технічна діяльність	158744,6	9700,2	171097,9	2,2	8712,7
Діяльність у сфері адміністративного та допоміжного обслуговування	306103,0	11650,5	319498,9	–	2742,2
Освіта	4238,0	125,6	4424,7	–	120,5
Охорона здоров'я та надання соціальної допомоги	15925,3	899,3	16908,4	–	–562,4
Мистецтво, спорт, розваги та відпочинок	48031,4	537,0	48721,3	–	–518,8
Надання інших видів послуг	34267,0	17868,9	52476,0	–	–14946,0

5.11.

()

(. .)

		Результат від операційної діяльності	Витрати операційної діяльності	Рівень рентабельності (збитковості), %
	2010	2108315,7	16488581,4	12,8
	2011	1299887,7	21699031,3	6,0
	2012	1788841,7	23131852,6	7,7
Сільське, лісове та рибне господарство	2010	1712808,5	3821534,9	44,8
	2011	825425,6	5758037,7	14,3
	2012	1332014,4	7943274,8	16,8
Промисловість	2010	411264,2	9095872,4	4,5
	2011	373722,5	11500154,1	3,3
	2012	388062,9	10798953,0	3,6
Будівництво	2010	-34859,7	636176,8	-5,5
	2011	10079,7	845400,4	1,2
	2012	6498,9	878732,9	0,7
Оптова та роздрібна торгівля; ремонт автотранспортних засобів і мотоциклів	2010	120731,6	1481398,4	8,1
	2011	167639,4	1624858,1	10,3
	2012	136312,6	1107616,6	12,3
Транспорт, складське господарство, поштова та кур'єрська діяльність	2010	-3635,3	500224,5	-0,7
	2011	17818,2	708114,6	2,5
	2012	18227,4	897657,5	2,0
Тимчасове розміщення й організація харчування	2010	-3870,1	102412,7	-3,8
	2011	-6391,7	123128,6	-5,2
	2012	-6670,8	290315,9	-2,3
Інформація та телекомунікації	2010	-8663,6	112090,6	-7,7
	2011	-11626,0	213895,6	-5,4
	2012	4567,2	155795,3	2,9

		Результат від операційної діяльності	Витрати операційної діяльності	Рівень рентабельності (збитковості), %
Фінансова та страхова діяльність	2010	2163,1	43618,0	5,0
	2011	5895,2	28758,5	20,5
	2012	9476,6	16730,8	56,6
Операції з нерухомим майном	2010	-44063,5	309031,9	-14,3
	2011	-12027,4	356795,2	-3,4
	2012	-21898,6	488361,7	-4,5
Професійна, наукова та технічна діяльність	2010	1235,4	138047,2	0,9
	2011	12043,3	146386,1	8,2
	2012	2977,1	150527,1	2,0
Діяльність у сфері адміністративного та допоміжного обслуговування	2010	-45061,6	155838,0	-28,9
	2011	-86428,7	284587,0	-30,4
	2012	-83277,4	301623,3	-27,6
Освіта	2010	96,9	4184,8	2,3
	2011	94,8	4061,7	2,3
	2012	303,7	4238,0	7,2
Охорона здоров'я та надання соціальної допомоги	2010	369,0	12178,0	3,0
	2011	1049,2	13287,9	7,9
	2012	346,6	15856,4	2,2
Мистецтво, спорт, розваги та відпочинок	2010	-1359,4	38007,8	-3,6
	2011	273,7	43127,3	0,6
	2012	-504,4	48031,4	-1,1
Надання інших видів послуг	2010	1160,2	37965,4	3,1
	2011	2319,9	48438,5	4,8
	2012	2405,5	34137,9	7,0

5.12.

()

(. .)

		Результат від операційної діяльності	Витрати операційної діяльності	Рівень рентабельності (збитковості), %
	2010	2108315,7	16488581,4	12,8
	2011	1299887,7	21699031,3	6,0
	2012	1788841,7	23131852,6	7,7
м.Чернігів	2010	13481,6	5941646,8	0,2
	2011	122256,9	8189769,3	1,5
	2012	95295,3	7720696,0	1,2
м. Ніжин	2010	-26790,9	711072,9	-3,8
	2011	-16401,9	847584,8	-1,9
	2012	-9033,2	1013313,9	-0,9
м.Прилуки	2010	199181,0	2642253,9	7,5
	2011	226313,2	2691544,1	8,4
	2012	199885,3	2744653,0	7,3
Бахмацький	2010	1317752,8	431033,7	305,7
	2011	42261,1	545421,2	7,7
	2012	171867,4	696706,0	24,7
Бобровицький	2010	210772,8	485656,7	43,4
	2011	184949,1	766903,8	24,1
	2012	261986,8	1182258,8	22,2
Борзнянський	2010	11931,3	190614,6	6,3
	2011	13517,2	241463,2	5,6
	2012	26459,0	302554,6	8,7
Варвинський	2010	41494,1	440450,7	9,4
	2011	176915,2	709927,1	24,9
	2012	226975,1	1606631,7	14,1
Городнянський	2010	8487,0	163079,6	5,2
	2011	11954,5	181386,1	6,6
	2012	24514,4	180587,3	13,6
Ічнянський	2010	79772,7	716479,9	11,1
	2011	33569,2	998022,3	3,4
	2012	149756,4	931455,4	16,1
Козелецький	2010	-1243,0	258474,3	-0,5
	2011	5226,7	259621,8	2,0
	2012	16208,0	265810,8	6,1
Коропський	2010	2646,4	115094,9	2,3
	2011	8317,6	138532,1	6,0
	2012	11520,8	160165,1	7,2
Корюківський	2010	143233,4	1313847,4	10,9
	2011	108417,3	1576415,6	6,9
	2012	147058,2	1285026,9	11,4
Куликівський	2010	14505,6	201530,6	7,2
	2011	70472,7	423215,2	16,7
	2012	30197,8	297604,8	10,1

		Результат від операційної діяльності	Витрати операційної діяльності	Рівень рентабельності (збитковості), %
Менський	2010	32584,9	406731,9	8,0
	2011	27709,5	435117,8	6,4
	2012	23357,6	493590,0	4,7
Ніжинський	2010	-4393,6	166289,0	-2,6
	2011	5834,0	237014,6	2,5
	2012	70926,1	296751,0	23,9
Н.-Сіверський	2010	27288,9	253002,4	10,8
	2011	8944,3	445807,9	2,0
	2012	48377,9	350026,6	13,8
Носівський	2010	30086,3	261752,9	11,5
	2011	12223,4	579326,7	2,1
	2012	27482,0	369668,3	7,4
Прилуцький	2010	-6259,1	509715,5	-1,2
	2011	107945,2	932990,0	11,6
	2012	65861,6	1313847,6	5,0
Ріпкинський	2010	-139,1	177405,0	-0,1
	2011	13373,6	228487,9	5,9
	2012	16335,4	199884,7	8,2
Семенівський	2010	-14816,2	143124,0	-10,4
	2011	-11631,1	188619,7	-6,2
	2012	12607,6	279671,9	4,5
Сосницький	2010	5095,2	97713,9	5,2
	2011	17536,9	77556,2	22,6
	2012	5027,1	87546,9	5,7
Срібнянський	2010	-8624,1	187401,0	-4,6
	2011	37722,1	140528,5	26,8
	2012	31180,5	269712,8	11,6
Талалаївський	2010	14284,7	83475,1	17,1
	2011	38133,1	107834,5	35,4
	2012	61072,6	143309,0	42,6
Чернігівський	2010	13237,6	395476,5	3,3
	2011	40744,5	618581,7	6,6
	2012	66634,5	630111,6	10,6
Щорський	2010	4745,4	195258,2	2,4
	2011	13583,4	137359,2	9,9
	2012	7287,5	310267,9	2,3

5.13.

() ()

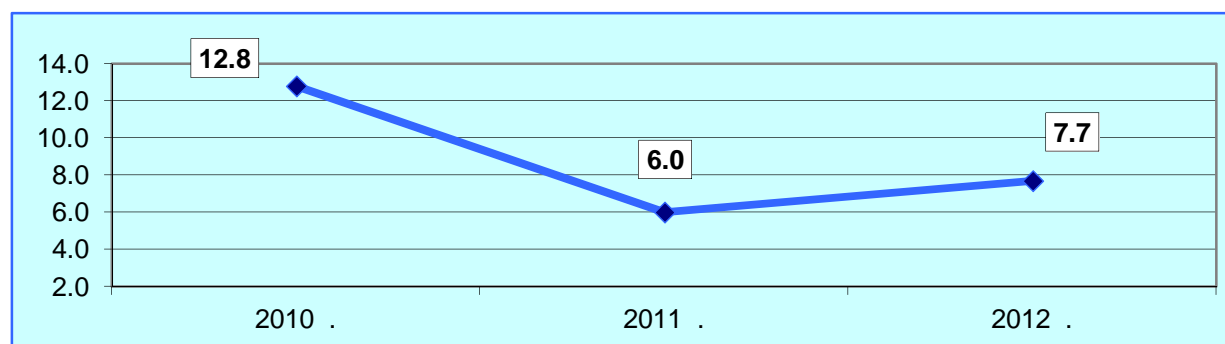

5.14.

()				
(. .)				
		Чистий прибуток (збиток)	Витрати діяльності	Рівень рентабельності (збитковості), %
	2010	1109082,6	18288525,7	6,1
	2011	6386648,1	24677541,0	61,6
	2012	943340,9	26305729,5	3,6
Сільське, лісове та рибне господарство	2010	1297229,4	4355963,2	29,8
	2011	-393684,3	7116654,9	-5,5
	2012	974227,7	8449321,7	11,5
Промисловість	2010	-9945,3	9693638,5	-0,1
	2011	47054,9	11929308,7	0,4
	2012	135826,5	11140278,6	1,2
Будівництво	2010	-39938,0	676547,9	-5,9
	2011	10930,7	884816,9	1,2
	2012	-2879,8	910226,5	-0,3
Оптова та роздрібна торгівля; ремонт автотранспортних засобів і мотоциклів	2010	-42738,6	1893722,1	-2,3
	2011	31213,8	2422473,5	1,3
	2012	-123131,4	3206661,4	-3,8
Транспорт, складське господарство, поштова та кур'єрська діяльність	2010	-16553,5	574954,3	-2,9
	2011	3853,7	758385,9	0,5
	2012	6463,9	919658,2	0,7
Тимчасове розміщування й організація харчування	2010	-4647,2	104114,2	-4,5
	2011	-7252,6	126405,7	-5,7
	2012	-10225,3	295795,2	-3,5
Інформація та телекомунікації	2010	-222,6	116025,8	-0,2
	2011	-25368,6	235138,8	-10,8
	2012	1318,1	161363,3	0,8

		Чистий прибуток (збиток)	Витрати діяльності	Рівень рентабельності (збитковості), %
Фінансова та страхова діяльність	2010	-1306,7	79198,9	-1,6
	2011	718,7	70379,9	1,0
	2012	-7176,9	35301,6	-20,3
Операції з нерухомим майном	2010	-58149,1	379050,6	-15,3
	2011	-40644,3	540925,4	-7,5
	2012	-26630,1	586888,8	-4,5
Професійна, наукова та технічна діяльність	2010	1558,1	146081,9	1,1
	2011	14650,0	157386,3	9,3
	2012	8712,7	162882,6	5,3
Діяльність у сфері адміністративного та допоміжного обслуговування	2010	861,0	158745,9	0,5
	2011	-10301,0	304808,9	-3,4
	2012	2742,2	315019,2	0,9
Освіта	2010	120,9	4260,5	2,8
	2011	41,5	4167,5	1,0
	2012	120,5	4424,7	2,7
Охорона здоров'я та надання соціальної допомоги	2010	-397,5	13041,2	-3,0
	2011	-228,5	14616,8	-1,6
	2012	-562,4	16839,5	-3,3
Мистецтво, спорт, розваги та відпочинок	2010	-1180,0	38132,1	-3,1
	2011	-670,4	44251,6	-1,5
	2012	-518,8	48721,3	-1,1
Надання інших видів послуг	2010	-15608,3	55048,6	-28,4
	2011	-16961,7	67820,2	-25,0
	2012	-14946,0	52346,9	-28,6

5.15.

()				
(. .)				
		Чистий прибуток (збиток)	Витрати діяльності	Рівень рентабельності (збитковості), %
	2010	1109082,6	18288525,7	6,1
	2011	6386648,1	24677541,0	61,6
	2012	943340,9	26305729,5	3,6
м. Чернігів	2010	-314451,4	6709791,0	-4,7
	2011	-142335,1	9449618,6	-1,5
	2012	-224679,1	10112749,2	-2,2
м. Ніжин	2010	-29273,9	767375,0	-3,8
	2011	-16329,3	874831,7	-1,9
	2012	-3998,4	1037325,4	-0,4
м. Прилуки	2010	104169,8	2789342,7	3,7
	2011	152029,9	2830368,7	5,4
	2012	125945,0	2870488,7	4,4
Бахмацький	2010	1008250,5	759210,0	132,8
	2011	-1029104,7	1629605,8	-63,2
	2012	99413,1	793920,5	12,5
Бобровицький	2010	187826,3	516709,0	36,4
	2011	185820,4	793614,7	23,4
	2012	241008,0	1221613,3	19,7
Борзнянський	2010	14585,6	196924,4	7,4
	2011	-476,6	260088,3	-0,2
	2012	21099,6	321843,7	6,6
Варвинський	2010	34208,1	462045,7	7,4
	2011	141268,5	757306,5	18,7
	2012	168174,7	1687525,8	10,0
Городнянський	2010	6433,7	166352,8	3,9
	2011	8390,5	185976,3	4,5
	2012	23451,1	183377,4	12,8
Ічнянський	2010	57062,0	755505,7	7,6
	2011	11355,5	1030078,5	1,1
	2012	122531,9	963771,2	12,7
Козелецький	2010	-5701,6	263576,3	-2,2
	2011	-798,7	268792,3	-0,3
	2012	12678,0	278348,5	4,6
Коропський	2010	1743,3	118236,6	1,5
	2011	6572,7	142469,5	4,6
	2012	9554,4	163267,6	5,9
Корюківський	2010	61913,0	1439008,8	4,3
	2011	53407,9	1633986,1	3,3
	2012	96791,2	1338093,7	7,2
Куликівський	2010	8681,5	210067,4	4,1
	2011	64587,5	432225,0	14,9
	2012	23777,1	304425,7	7,8

		Чистий прибуток (збиток)	Витрати діяльності	Рівень рентабельності (збитковості), %
Менський	2010	17873,5	424602,1	4,2
	2011	7738,5	460880,1	1,7
	2012	-34125,3	570624,0	-6,0
Ніжинський	2010	-17887,8	184659,2	-9,7
	2011	-16124,3	261343,1	-6,2
	2012	47703,9	323102,4	14,8
Н.-Сіверський	2010	20922,0	263239,6	7,9
	2011	-1996,1	469629,6	-0,4
	2012	27737,1	374143,2	7,4
Носівський	2010	8143,3	286665,2	2,8
	2011	-6915,4	602193,0	-1,1
	2012	12263,0	391905,5	3,1
Прилуцький	2010	-11134,5	583921,3	-1,9
	2011	105111,9	1001257,6	10,5
	2012	49577,9	1337554,0	3,7
Ріпкинський	2010	-5026,6	188358,5	-2,7
	2011	8458,0	237013,3	3,6
	2012	9529,5	208268,1	4,6
Семенівський	2010	-25415,1	158945,5	-16,0
	2011	-11205,1	191153,6	-5,9
	2012	-38,8	299017,4	-0,0
Сосницький	2010	3635,3	110554,4	3,3
	2011	10011,3	94552,7	10,6
	2012	4684,4	90878,0	5,2
Срібнянський	2010	-28875,3	221846,5	-13,0
	2011	14281,5	165628,1	8,6
	2012	12156,7	291611,0	4,2
Талалаївський	2010	10296,0	87915,6	11,7
	2011	32769,5	114186,5	28,7
	2012	54513,2	150003,9	36,3
Чернігівський	2010	-425,9	422013,2	-0,1
	2011	25882,5	647387,6	4,0
	2012	40994,7	674271,8	6,1
Щорський	2010	1530,8	201659,2	0,8
	2011	10951,1	143353,8	7,6
	2012	2598,0	317599,5	0,8

5.16.

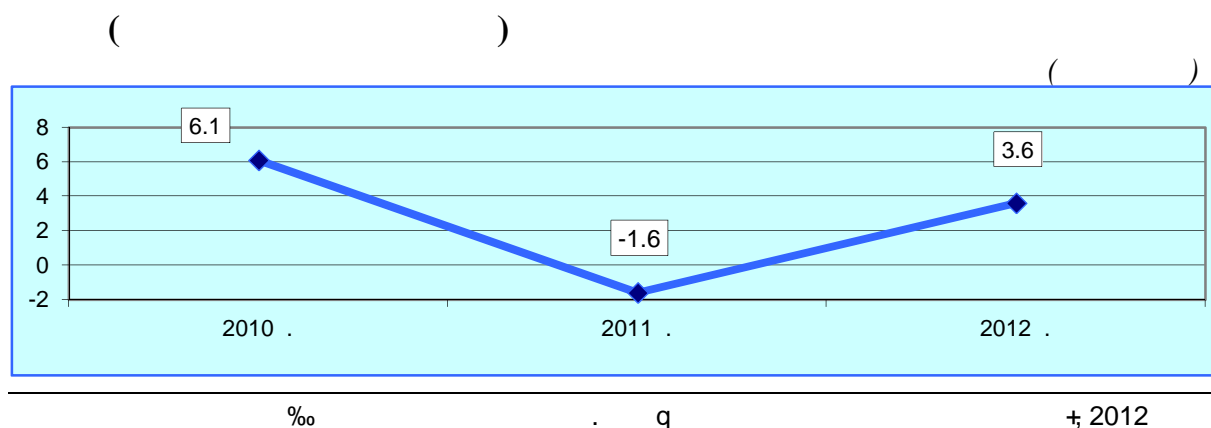

VI.

6.1.

	()		
	2010	2011	2012
	776	824	829
Добувна промисловість і розроблення кар'єрів	11	16	6
Переробна промисловість	672	710	727
виробництво харчових продуктів, напоїв і тютюнових виробів	133	158	148
текстильне виробництво, виробництво одягу, шкіри, виробів зі шкіри та інших матеріалів	74	69	66
виготовлення виробів з деревини, виробництво паперу та поліграфічна діяльність	149	160	178
виробництво коксу та продуктів нафтоперероблення	1	–	1
виробництво хімічних речовин і хімічної продукції	20	20	23
виробництво основних фармацевтичних продуктів і фармацевтичних препаратів	1	1	1
виробництво гумових і пластмасових виробів, іншої неметалевої мінеральної продукції	72	73	77
металургійне виробництво, виробництво готових металевих виробів	54	53	44
машинобудування	66	64	69
виробництво комп'ютерів, електронної та оптичної продукції	15	17	18
виробництво електричного устаткування	8	7	10
виробництво машин і устаткування, не віднесених до інших угруповань	30	29	29
виробництво автотранспортних засобів, причепів і напівпричепів та інших транспортних засобів	13	11	12
виробництво меблів, іншої продукції; ремонт і монтаж машин і устаткування	102	112	120
Постачання електроенергії, газу, пари та кондиційованого повітря	15	13	11
Водопостачання; каналізація, поводження з відходами	78	85	85

6.2.

()			
	2010	2011	2012
	44979	43357	39114
Добувна промисловість і розроблення кар'єрів	487	465	228
Переробна промисловість	34851	31871	28341
виробництво харчових продуктів, напоїв і тютюнових виробів	10485	10036	9155
текстильне виробництво, виробництво одягу, шкіри, виробів зі шкіри та інших матеріалів	5007	5016	4655
виготовлення виробів з деревини, виробництво паперу та поліграфічна діяльність	3179	2948	2996
виробництво коксу та продуктів нафтоперероблення	... ^к	—	... ^к
виробництво хімічних речовин і хімічної продукції	3552	... ^к	618
виробництво основних фармацевтичних продуктів і фармацевтичних препаратів	... ^к	... ^к	... ^к
виробництво гумових і пластмасових виробів, іншої неметалевої мінеральної продукції	2376	1280	1245
металургійне виробництво, виробництво готових металевих виробів	2046	1198	1027
машинобудування	6903	7412	7238
виробництво комп'ютерів, електронної та оптичної продукції	2489	3195	3017
виробництво електричного устаткування	387	413	447
виробництво машин і устаткування, не віднесених до інших угруповань	1763	1594	1565
виробництво автотранспортних засобів, причепів і напівпричепів та інших транспортних засобів	2264	2210	2209
виробництво меблів, іншої продукції; ремонт і монтаж машин і устаткування	1303	1323	1213
Постачання електроенергії, газу, пари та кондиційованого повітря	7029	8215	7985
Водопостачання; каналізація, поводження з відходами	2612	2806	2560

6.3.

2012

(. .)

	Актив			
	необоротні активи		оборотні активи	
	на початок року	на кінець року	на початок року	на кінець року
	3820402,8	4486551,3	4645478,0	5224716,3
Добувна промисловість і розроблення кар'єрів	77338,4	76085,4	39049,2	36576,0
Переробна промисловість	2496135,5	2932956,0	3847917,5	4515743,8
виробництво харчових продуктів, напоїв і тютюнових виробів	999807,5	1334610,0	2234162,5	2708536,6
текстильне виробництво, виробництво одягу, шкіри, виробів зі шкіри та інших матеріалів	390067,6	396997,5	184944,5	229072,6
виготовлення виробів з деревини, виробництво паперу та поліграфічна діяльність	262779,2	329790,7	493369,6	577164,1
виробництво коксу та продуктів нафтоперероблення	... ^к	... ^к	... ^к	... ^к
виробництво хімічних речовин і хімічної продукції	37988,0	42821,5	65849,7	72101,0
виробництво основних фармацевтичних продуктів і фармацевтичних препаратів	... ^к	... ^к	... ^к	... ^к
виробництво гумових і пластмасових виробів, іншої неметалевої мінеральної продукції	187556,0	190551,9	257691,0	277430,6
металургійне виробництво, виробництво готових металевих виробів	39227,4	56820,6	57922,3	60657,6
машинобудування	520288,7	545279,3	515650,5	545754,9
виробництво комп'ютерів, електронної та оптичної продукції	184734,7	166188,0	150793,0	143891,0
виробництво електричного устаткування	59883,7	58777,6	49856,9	54362,8
виробництво машин і устаткування, не віднесених до інших угруповань	42329,8	68570,8	61471,1	73655,8
виробництво автотранспортних засобів, причепів і напівпричепів та інших транспортних засобів	233340,5	251742,9	253529,5	273845,3
виробництво меблів, іншої продукції; ремонт і монтаж машин і устаткування	42150,1	21126,5	34589,4	41696,4
Постачання електроенергії, газу, пари та кондиційованого повітря	849726,4	990689,0	689669,6	602292,1
Водопостачання; каналізація, поводження з відходами	397202,5	486820,9	68841,7	70104,4

	Актив			
	витрати майбутніх періодів		необоротні активи та групи вибуття	
	на початок року	на кінець року	на початок року	на кінець року
	31799,0	138625,6	88,4	353,3
Добувна промисловість і розроблення кар'єрів	450,0	2536,0	—	—
Переробна промисловість	30416,1	133599,8	88,4	353,3
виробництво харчових продуктів, напоїв і тютюнових виробів	7876,2	105905,9	—	—
текстильне виробництво, виробництво одягу, шкіри, виробів зі шкіри та інших матеріалів	34,5	191,3	5,0	—
виготвлення виробів з деревини, виробництво паперу та поліграфічна діяльність	1133,8	5705,0	2,0	272,0
виробництво коксу та продуктів нафтоперероблення	... ^к	... ^к	—	—
виробництво хімічних речовин і хімічної продукції	25,6	82,8	—	—
виробництво основних фармацевтичних продуктів і фармацевтичних препаратів	... ^к	... ^к	—	—
виробництво гумових і пластмасових виробів, іншої неметалевої мінеральної продукції	13894,5	13459,8	—	—
металургійне виробництво, виробництво готових металевих виробів	2081,3	428,2	—	—
машинобудування	5066,3	6869,3	—	—
виробництво комп'ютерів, електронної та оптичної продукції	316,1	1632,2	—	—
виробництво електричного устаткування	16,2	91,1	—	—
виробництво машин і устаткування, не віднесених до інших угруповань	14,0	63,0	—	—
виробництво автотранспортних засобів, причепів і напівпричепів та інших транспортних засобів	4720,0	5083,0	—	—
виробництво меблів, іншої продукції; ремонт і монтаж машин і устаткування	291,9	942,5	81,4	81,3
Постачання електроенергії, газу, пари та кондиційованого повітря	788,0	2311,0	—	—
Водопостачання; каналізація, поводження з відходами	144,9	178,8	—	—

	Пасив					
	власний капітал		забезпечення наступних витрат і платежів		довгострокові зобов'язання	
	на початок року	на кінець року	на початок року	на кінець року	на початок року	на кінець року
	3510172,0	3819897,6	112298,5	122023,0	1141179,0	1452890,5
Добувна промисловість і розроблення кар'єрів	89214,9	91954,6	71,0	20,0	14435,0	1849,0
Переробна промисловість	2213715,2	2431330,1	111727,1	112757,4	1019097,8	1297808,5
виробництво харчових продуктів, напоїв і тютюнових виробів	803726,1	912946,4	99835,9	101637,9	547893,0	726170,5
текстильне виробництво, виробництво одягу, шкіри, виробів зі шкіри та інших матеріалів	239327,2	226769,0	2475,6	1794,8	23971,1	162928,5
виготовлення виробів з деревини, виробництво паперу та поліграфічна діяльність	524139,7	641808,6	2827,7	2188,9	46902,8	24128,0
виробництво коксу та продуктів нафтоперероблення	—	—
виробництво хімічних речовин і хімічної продукції	31004,8	31469,9	38,5	37,5	17020,8	19465,7
виробництво основних фармацевтичних продуктів і фармацевтичних препаратів	—	—
виробництво гумових і пластмасових виробів, іншої неметалевої мінеральної продукції	160755,7	156027,5	1106,0	998,0	37787,0	32825,5
металургійне виробництво, виробництво готових металевих виробів	45109,8	49250,2	74,2	70,7	28942,7	32591,5
машинобудування	391129,5	419375,6	2804,1	4049,8	289521,7	274355,1
виробництво комп'ютерів, електронної та оптичної продукції	229120,3	205163,0	1614,1	810,8	188,0	457,0
виробництво електричного устаткування	–20940,1	30180,8	216,0	226,0	94235,0	52151,0
виробництво машин і устаткування, не віднесених до інших угруповань	46763,1	66715,8	887,0	3010,0	10326,7	9551,1
виробництво автотранспортних засобів, причепів і напівпричепів та інших транспортних засобів	136186,2	117316,0	87,0	3,0	184772,0	212196,0
виробництво меблів, іншої продукції; ремонт і монтаж машин і устаткування	16058,4	–4372,1	2,1	15,8	27058,7	25343,7
Постачання електроенергії, газу, пари та кондиційованого повітря	885144,2	935300,9	—	7666,0	10107,0	10257,0
Водопостачання; каналізація, поводження з відходами	322097,7	361312,0	500,4	1579,6	97539,2	142976,0

	Пасив				Баланс	
	поточні зобов'язання		доходи майбутніх періодів			
	на початок року	на кінець року	на початок року	на кінець року	на початок року	на кінець року
	3725764,5	4444769,0	8354,2	10666,4	8497768,2	9850246,5
Добувна промисловість і розроблення кар'єрів	13116,7	21373,8	—	—	116837,6	115197,4
Переробна промисловість	3021899,6	3731581,3	8117,8	9175,6	6374557,5	7582652,9
виробництво харчових продуктів, напоїв і тютюнових виробів	1790391,2	2408297,7	—	—	3241846,2	4149052,5
текстильне виробництво, виробництво одягу, шкіри, виробів зі шкіри та інших матеріалів	308100,7	231887,1	1177,0	2882,0	575051,6	626261,4
виготовлення виробів з деревини, виробництво паперу та поліграфічна діяльність	183414,4	244806,3	—	—	757284,6	912931,8
виробництво коксу та продуктів нафтоперероблення	... ^к	... ^к	... ^к	... ^к	... ^к	... ^к
виробництво хімічних речовин і хімічної продукції	55799,2	64032,2	—	—	103863,3	115005,3
виробництво основних фармацевтичних продуктів і фармацевтичних препаратів	... ^к	... ^к	... ^к	... ^к	... ^к	... ^к
виробництво гумових і пластмасових виробів, іншої неметалевої мінеральної продукції	259492,8	291591,3	—	—	459141,5	481442,3
металургійне виробництво, виробництво готових металевих виробів	25104,3	35994,0	—	—	99231,0	117906,4
машинобудування	357135,0	399817,0	415,2	306,0	1041005,5	1097903,5
виробництво комп'ютерів, електронної та оптичної продукції	104921,4	105280,4	—	—	335843,8	311711,2
виробництво електричного устаткування	36245,9	30673,7	—	—	109756,8	113231,5
виробництво машин і устаткування, не віднесених до інших угруповань	45422,9	62706,7	415,2	306,0	103814,9	142289,6
виробництво автотранспортних засобів, причепів і напівпричепів та інших транспортних засобів	170544,8	201156,2	—	—	491590,0	530671,2
виробництво меблів, іншої продукції; ремонт і монтаж машин і устаткування	33985,0	42850,7	8,6	8,6	77112,8	63846,7
Постачання електроенергії, газу, пари та кондиційованого повітря	644932,8	642068,2	—	—	1540184,0	1595292,1
Водопостачання; каналізація, поводження з відходами	45815,4	49745,7	236,4	1490,8	466189,1	557104,1

6.4.

2012

(. .)

	Необоротні активи – усього		У тому числі			
			основні засоби, нематеріальні активи, довгострокові біологічні активи та інвестиційна нерухомість			
			залишкова вартість		знос	
	на початок року	на кінець року	на початок року	на кінець року	на початок року	на кінець року
	3820402,8	4486551,3	3067245,9	3424911,5	3600982,1	3994398,0
Добувна промисловість і розроблення кар'єрів	77338,4	76085,4	71875,0	72952,0	31673,8	39134,8
Переробна промисловість	2496135,5	2932956,0	1853023,3	1972911,4	2577687,0	2848041,6
виробництво харчових продуктів, напоїв і тютюнових виробів	999807,5	1334610,0	850649,3	895103,6	731639,8	894645,8
текстильне виробництво, виробництво одягу, шкіри, виробів зі шкіри та інших матеріалів	390067,6	396997,5	74992,3	82134,2	67442,8	73785,9
виготовлення виробів з деревини, виробництво паперу та поліграфічна діяльність	262779,2	329790,7	204924,5	239503,2	309202,9	363811,2
виробництво коксу та продуктів нафтоперероблення	... ^к	... ^к	... ^к	... ^к	... ^к	... ^к
виробництво хімічних речовин і хімічної продукції	37988,0	42821,5	36022,5	40482,1	26670,0	29157,2
виробництво основних фармацевтичних продуктів і фармацевтичних препаратів	... ^к	... ^к	... ^к	... ^к	... ^к	... ^к
виробництво гумових і пластмасових виробів, іншої неметалевої мінеральної продукції	187556,0	190551,9	153501,9	150467,0	75202,3	91704,1
металургійне виробництво, виробництво готових металевих виробів	39227,4	56820,6	35772,4	48472,3	33654,9	40202,5
машинобудування	520288,7	545279,3	449676,0	492440,1	1301067,0	1315748,4
виробництво комп'ютерів, електронної та оптичної продукції	184734,7	166188,0	135261,0	138010,8	192277,3	197670,7
виробництво електричного устаткування	59883,7	58777,6	58286,1	57943,5	13708,3	18068,5
виробництво машин і устаткування, не віднесених до інших угруповань	42329,8	68570,8	35357,4	59256,1	996607,4	995329,2
виробництво автотранспортних засобів, причепів і напівпричепів та інших транспортних засобів	233340,5	251742,9	220771,5	237229,7	98474,0	104680,0
виробництво меблів, іншої продукції; ремонт і монтаж машин і устаткування	42150,1	21126,5	33676,4	12103,9	11736,5	15834,5
Постачання електроенергії, газу, пари та кондиційованого повітря	849726,4	990689,0	793074,4	931764,0	706168,5	763119,9
Водопостачання; каналізація, поводження з відходами	397202,5	486820,9	349273,2	447284,1	285452,8	344101,7

	У тому числі					
	незавершене будівництво		довгострокові фінансові інвестиції		інші необоротні активи	
	на початок року	на кінець року	на початок року	на кінець року	на початок року	на кінець року
	263867,5	375138,3	401906,6	594643,5	87382,8	91858,0
Добувна промисловість і розроблення кар'єрів	1907,4	958,4	1763,0	2175,0	1793,0	—
Переробна промисловість	173321,4	293702,0	398683,6	591507,5	71107,2	74835,1
виробництво харчових продуктів, напоїв і тютюнових виробів	80964,8	154284,7	30737,8	245921,6	37455,6	39300,1
текстильне виробництво, виробництво одягу, шкіри, виробів зі шкіри та інших матеріалів	3255,0	4070,4	308449,0	307906,9	3371,3	2886,0
виготовлення виробів з деревини, виробництво паперу та поліграфічна діяльність	35517,2	63446,0	21108,1	20849,8	1229,4	5991,7
виробництво коксу та продуктів нафтоперероблення	... ^к	... ^к	—	—	... ^к	... ^к
виробництво хімічних речовин і хімічної продукції	1428,5	1808,4	365,0	359,0	172,0	172,0
виробництво основних фармацевтичних продуктів і фармацевтичних препаратів	... ^к	... ^к	—	—	... ^к	... ^к
виробництво гумових і пластмасових виробів, іншої неметалевої мінеральної продукції	17929,5	25385,1	14115,5	12919,5	2009,1	1780,3
металургійне виробництво, виробництво готових металевих виробів	1967,4	6796,4	1364,4	1451,4	123,2	100,5
машинобудування	21797,9	26580,5	22137,1	1724,7	26677,7	24534,0
виробництво комп'ютерів, електронної та оптичної продукції	3027,9	4668,3	20649,4	293,4	25796,4	23215,5
виробництво електричного устаткування	1551,6	791,1	—	—	46,0	43,0
виробництво машин і устаткування, не віднесених до інших угруповань	6104,4	8417,1	32,7	29,3	835,3	868,3
виробництво автотранспортних засобів, причепів і напівпричепів та інших транспортних засобів	11114,0	12704,0	1455,0	1402,0	—	407,2
виробництво меблів, іншої продукції; ремонт і монтаж машин і устаткування	8003,1	8582,5	406,7	374,6	63,9	65,5
Постачання електроенергії, газу, пари та кондиційованого повітря	41401,0	41606,0	839,0	839,0	14412,0	16480,0
Водопостачання; каналізація, поводження з відходами	47237,7	38871,9	621,0	122,0	70,6	542,9

6.5.

2012

(. .)

	Оборотні активи – усього		У тому числі			
			оборотні активи в запасах товарно- матеріальних цінностей		дебіторська заборгованість	
	на початок року	на кінець року	на початок року	на кінець року	на початок року	на кінець року
	4645478,0	5224716,3	1441183,5	1444849,1	2669903,4	2965546,3
Добувна промисловість і розроблення кар'єрів	39049,2	36576,0	4767,2	3911,0	31888,5	28729,0
Переробна промисловість	3847917,5	4515743,8	1263658,8	1258570,7	2204947,9	2656777,8
виробництво харчових продуктів, напоїв і тютюнових виробів	2234162,5	2708536,6	567287,4	537224,2	1442617,7	1798005,1
текстильне виробництво, виробництво одягу, шкіри, виробів зі шкіри та інших матеріалів	184944,5	229072,6	102229,3	118922,3	62833,0	89668,5
виготовлення виробів з деревини, виробництво паперу та поліграфічна діяльність	493369,6	577164,1	192435,6	193683,5	252913,3	276561,6
виробництво коксу та продуктів нафтоперероблення	... ^к	... ^к	... ^к	... ^к	... ^к	... ^к
виробництво хімічних речовин і хімічної продукції	65849,7	72101,0	35833,4	40240,3	22746,4	25154,6
виробництво основних фармацевтичних продуктів і фармацевтичних препаратів	... ^к	... ^к	... ^к	... ^к	... ^к	... ^к
виробництво гумових і пластмасових виробів, іншої неметалевої мінеральної продукції	257691,0	277430,6	44255,1	62569,3	202434,5	201708,8
металургійне виробництво, виробництво готових металевих виробів	57922,3	60657,6	27034,4	27810,8	16854,3	22388,9
машинобудування	515650,5	545754,9	279240,4	259119,6	185400,2	221604,9
виробництво комп'ютерів, електронної та оптичної продукції	150793,0	143891,0	103914,5	102199,5	28540,6	31301,3
виробництво електричного устаткування	49856,9	54362,8	14186,9	10461,6	31051,4	35384,0
виробництво машин і устаткування, не віднесених до інших угруповань	61471,1	73655,8	33118,0	35496,2	23709,2	28403,6
виробництво автотранспортних засобів, причепів і напівпричепів та інших транспортних засобів	253529,5	273845,3	128021,0	110962,3	102099,0	126516,0
виробництво меблів, іншої продукції; ремонт і монтаж машин і устаткування	34589,4	41696,4	13905,2	17500,7	17001,5	20221,4
Постачання електроенергії, газу, пари та кондиційованого повітря	689669,6	602292,1	155801,2	169595,7	394745,9	241280,3
Водопостачання; каналізація, поводження з відходами	68841,7	70104,4	16956,3	12771,7	38321,1	38759,2

	У тому числі					
	поточні фінансові інвестиції		грошові кошти		інші оборотні активи	
	на початок року	на кінець року	на початок року	на кінець року	на початок року	на кінець року
	9455,8	9350,9	440466,3	687139,8	84469,0	117830,2
Добувна промисловість і розроблення кар'єрів	—	—	2380,1	3936,0	13,4	—
Переробна промисловість	9455,8	9350,9	310094,2	514233,9	59760,8	76810,5
виробництво харчових продуктів, напоїв і тютюнових виробів	7573,7	7550,7	189800,4	327838,0	26883,3	37918,6
текстильне виробництво, виробництво одягу, шкіри, виробів зі шкіри та інших матеріалів	78,8	—	14624,1	15153,6	5179,3	5328,2
виготовлення виробів з деревини, виробництво паперу та поліграфічна діяльність	116,0	117,7	46098,3	105397,3	1806,4	1404,0
виробництво коксу та продуктів нафтоперероблення	—	—	... ^к	... ^к	—	—
виробництво хімічних речовин і хімічної продукції	—	—	2725,9	1851,7	4544,0	4854,4
виробництво основних фармацевтичних продуктів і фармацевтичних препаратів	—	—	... ^к	... ^к	—	—
виробництво гумових і пластмасових виробів, іншої неметалевої мінеральної продукції	1413,3	1374,2	8104,9	6281,4	1483,2	5496,9
металургійне виробництво, виробництво готових металевих виробів	1,0	35,3	12901,5	8487,6	1131,1	1935,0
машинобудування	253,0	253,0	33391,0	46404,4	17365,9	18373,0
виробництво комп'ютерів, електронної та оптичної продукції	—	—	16066,9	7589,6	2271,0	2800,6
виробництво електричного устаткування	—	—	4577,6	8465,3	41,0	51,9
виробництво машин і устаткування, не віднесених до інших угруповань	253,0	253,0	3874,0	8136,5	516,9	1366,5
виробництво автотранспортних засобів, причепів і напівпричепів та інших транспортних засобів	—	—	8872,5	22213,0	14537,0	14154,0
виробництво меблів, іншої продукції, ремонт і монтаж машин і устаткування	20,0	20,0	2295,1	2453,9	1367,6	1500,4
Постачання електроенергії, газу, пари та кондиційованого повітря	—	—	119934,7	154067,1	19187,8	37349,0
Водопостачання; каналізація, поводження з відходами	—	—	8057,3	14902,8	5507,0	3670,7

6.6.

-
2012

(. .)

	Оборотні активи в запасах товарно- матеріальних цінностей – усього		У тому числі			
			виробничі запаси		поточні біологічні активи	
	на початок року	на кінець року	на початок року	на кінець року	на початок року	на кінець року
	1441183,5	1444849,1	743959,5	769457,2	10,0	73,4
Добувна промисловість і розроблення кар'єрів	4767,2	3911,0	2427,2	2441,0	–	–
Переробна промисловість	1263658,8	1258570,7	666518,6	681896,3	10,0	73,4
виробництво харчових продуктів, напоїв і тютюнових виробів	567287,4	537224,2	337668,1	343030,2	5,0	68,4
текстильне виробництво, виробництво одягу, шкіри, виробів зі шкіри та інших матеріалів	102229,3	118922,3	49359,7	56599,8	1,0	1,0
виготовлення виробів з деревини, виробництво паперу та поліграфічна діяльність	192435,6	193683,5	99854,7	90936,9	–	–
виробництво коксу та продуктів нафтоперероблення	... ^к	... ^к	... ^к	... ^к	–	–
виробництво хімічних речовин і хімічної продукції	35833,4	40240,3	27019,2	31648,1	–	–
виробництво основних фармацевтичних продуктів і фармацевтичних препаратів	... ^к	... ^к	... ^к	... ^к	–	–
виробництво гумових і пластмасових виробів, іншої неметалевої мінеральної продукції	44255,1	62569,3	20520,0	26729,9	–	–
металургійне виробництво, виробництво готових металевих виробів	27034,4	27810,8	13953,7	12229,2	–	–
машинобудування	279240,4	259119,6	108441,8	110328,6	4,0	4,0
виробництво комп'ютерів, електронної та оптичної продукції	103914,5	102199,5	25189,4	26440,6	–	–
виробництво електричного устаткування	14186,9	10461,6	10315,2	6216,1	–	–
виробництво машин і устаткування, не віднесених до інших угруповань	33118,0	35496,2	18793,2	19242,6	–	–
виробництво автотранспортних засобів, причепів і напівпричепів та інших транспортних засобів	128021,0	110962,3	54144,0	58429,3	4,0	4,0
виробництво меблів, іншої продукції; ремонт і монтаж машин і устаткування	13905,2	17500,7	9232,4	9920,6	–	–
Постачання електроенергії, газу, пари та кондиційованого повітря	155801,2	169595,7	60130,2	73208,7	–	–
Водопостачання; каналізація, поводження з відходами	16956,3	12771,7	14883,5	11911,2	–	–

‰

. q

+ 2012

90

	У тому числі					
	незавершене виробництво		готова продукція		товари	
	на початок року	на кінець року	на початок року	на кінець року	на початок року	на кінець року
	124386,0	118340,0	423688,0	402742,5	149140,0	154236,0
Добувна промисловість і розроблення кар'єрів	122,0	467,0	2218,0	1003,0	—	—
Переробна промисловість	124262,0	117871,0	419440,2	400907,0	53428,0	57823,0
виробництво харчових продуктів, напоїв і тютюнових виробів	10793,0	15494,0	198530,3	152976,6	20291,0	25655,0
текстильне виробництво, виробництво одягу, шкіри, виробів зі шкіри та інших матеріалів	22062,0	25017,0	28857,6	31312,5	1949,0	5992,0
виготовлення виробів з деревини, виробництво паперу та поліграфічна діяльність	2898,0	2171,0	82731,9	96467,6	6951,0	4108,0
виробництво коксу та продуктів нафтоперероблення	... ^к	... ^к	... ^к	... ^к	... ^к	... ^к
виробництво хімічних речовин і хімічної продукції	97,0	257,0	6884,2	5335,2	1833,0	3000,0
виробництво основних фармацевтичних продуктів і фармацевтичних препаратів	... ^к	... ^к	... ^к	... ^к	... ^к	... ^к
виробництво гумових і пластмасових виробів, іншої неметалевої мінеральної продукції	217,0	196,0	21644,1	31705,4	1874,0	3938,0
металургійне виробництво, виробництво готових металевих виробів	5015,0	4662,0	7943,7	10683,6	122,0	236,0
машинобудування	81564,0	68362,0	68921,6	65598,0	20309,0	14827,0
виробництво комп'ютерів, електронної та оптичної продукції	51971,0	41833,0	26658,1	31906,9	96,0	2019,0
виробництво електричного устаткування	294,0	77,0	3131,7	3699,5	446,0	469,0
виробництво машин і устаткування, не віднесених до інших угруповань	5039,0	6909,0	9258,8	9314,6	27,0	30,0
виробництво автотранспортних засобів, причепів і напівпричепів та інших транспортних засобів	24260,0	19543,0	29873,0	20677,0	19740,0	12309,0
виробництво меблів, іншої продукції; ремонт і монтаж машин і устаткування	798,0	859,0	3804,8	6715,1	70,0	6,0
Постачання електроенергії, газу, пари та кондиційованого повітря	2,0	2,0	3,0	—	95666,0	96385,0
Водопостачання; каналізація, поводження з відходами	—	—	2026,8	832,5	46,0	28,0

6.7.

2012

(. .)

	Дебіторська заборгованість – усього		у тому числі	
			за товари, роботи, послуги: чиста реалізаційна вартість	
	на початок року	на кінець року	на початок року	на кінець року
	2669903,4	2965546,3	1468081,6	1504928,4
Добувна промисловість і розроблення кар'єрів	31888,5	28729,0	22410,3	25108,0
Переробна промисловість	2204947,9	2656777,8	1143405,0	1296982,2
виробництво харчових продуктів, напоїв і тютюнових виробів	1442617,7	1798005,1	778797,0	826806,8
текстильне виробництво, виробництво одягу, шкіри, виробів зі шкіри та інших матеріалів	62833,0	89668,5	35530,1	56631,2
виготовлення виробів з деревини, виробництво паперу та поліграфічна діяльність	252913,3	276561,6	186831,9	192665,9
виробництво коксу та продуктів нафтоперероблення	... ^к	... ^к	... ^к	... ^к
виробництво хімічних речовин і хімічної продукції	22746,4	25154,6	8581,5	8561,8
виробництво основних фармацевтичних продуктів і фармацевтичних препаратів	... ^к	... ^к	... ^к	... ^к
виробництво гумових і пластмасових виробів, іншої неметалевої мінеральної продукції	202434,5	201708,8	28423,0	37713,7
металургійне виробництво, виробництво готових металевих виробів	16854,3	22388,9	10855,3	15083,2
машинобудування	185400,2	221604,9	84644,2	147922,8
виробництво комп'ютерів, електронної та оптичної продукції	28540,6	31301,3	18164,8	25656,3
виробництво електричного устаткування	31051,4	35384,0	8539,4	7981,2
виробництво машин і устаткування, не віднесених до інших угруповань	23709,2	28403,6	13466,0	16026,3
виробництво автотранспортних засобів, причепів і напівпричепів та інших транспортних засобів	102099,0	126516,0	44474,0	98259,0
виробництво меблів, іншої продукції; ремонт і монтаж машин і устаткування	17001,5	20221,4	9124,0	11014,8
Постачання електроенергії, газу, пари та кондиційованого повітря	394745,9	241280,3	282096,9	158575,2
Водопостачання; каналізація, поводження з відходами	38321,1	38759,2	20169,4	24263,0

	У тому числі			
	за розрахунками з бюджетом		інша поточна дебіторська заборгованість	
	на початок року	на кінець року	на початок року	на кінець року
	158688,6	135553,8	1043133,2	1325064,1
Добувна промисловість і розроблення кар'єрів	2060,9	1532,8	7417,3	2088,2
Переробна промисловість	151140,4	128866,4	910402,5	1230929,2
виробництво харчових продуктів, напоїв і тютюнових виробів	46822,1	40277,4	616998,6	930920,9
текстильне виробництво, виробництво одягу, шкіри, виробів зі шкіри та інших матеріалів	12147,5	12321,1	15155,4	20716,2
виготовлення виробів з деревини, виробництво паперу та поліграфічна діяльність	36039,3	34459,8	30042,1	49435,9
виробництво коксу та продуктів нафтоперероблення	—	—	... ^к	... ^к
виробництво хімічних речовин і хімічної продукції	2382,3	1526,6	11782,6	15066,2
виробництво основних фармацевтичних продуктів і фармацевтичних препаратів	—	—	... ^к	... ^к
виробництво гумових і пластмасових виробів, іншої неметалевої мінеральної продукції	11316,4	7144,8	162695,1	156850,3
металургійне виробництво, виробництво готових металевих виробів	763,7	1801,9	5235,3	5503,8
машинобудування	38260,9	26898,9	62495,1	46783,2
виробництво комп'ютерів, електронної та оптичної продукції	2606,0	1660,1	7769,8	3984,9
виробництво електричного устаткування	6738,3	8901,5	15773,7	18501,3
виробництво машин і устаткування, не віднесених до інших угруповань	4404,6	4160,3	5838,6	8217,0
виробництво автотранспортних засобів, причепів і напівпричепів та інших транспортних засобів	24512,0	12177,0	33113,0	16080,0
виробництво меблів, іншої продукції; ремонт і монтаж машин і устаткування	3408,2	4435,9	4469,3	4770,7
Постачання електроенергії, газу, пари та кондиційованого повітря	1709,5	1714,1	110939,5	80991,0
Водопостачання; каналізація, поводження з відходами	3777,8	3440,5	14373,9	11055,7

(. .)

	Власний капітал – усього		У тому числі			
	на початок року	на кінець року	статутний капітал		додатковий капітал	
			на початок року	на кінець року	на початок року	на кінець року
	3510172,0	3819897,6	1165044,0	1310996,4	1737169,7	1772321,2
Добувна промисловість і розроблення кар'єрів	89214,9	91954,6	83862,0	83862,1	1862,0	1862,0
Переробна промисловість	2213715,2	2431330,1	895963,8	1005639,6	844196,2	845230,2
виробництво харчових продуктів, напоїв і тютюнових виробів	803726,1	912946,4	363821,6	368254,2	177837,1	183651,5
текстильне виробництво, виробництво одягу, шкіри, виробів зі шкіри та інших матеріалів	239327,2	226769,0	47107,8	47857,0	225088,4	231425,5
виготовлення виробів з деревини, виробництво паперу та поліграфічна діяльність	524139,7	641808,6	131387,1	178943,5	71378,8	79267,8
виробництво коксу та продуктів нафтоперероблення	... ^к	... ^к	... ^к	... ^к	... ^к	... ^к
виробництво хімічних речовин і хімічної продукції	31004,8	31469,9	15519,8	15539,5	18057,9	18057,9
виробництво основних фармацевтичних продуктів і фармацевтичних препаратів	... ^к	... ^к	... ^к	... ^к	... ^к	... ^к
виробництво гумових і пластмасових виробів, іншої неметалевої мінеральної продукції	160755,7	156027,5	114024,0	119355,7	32360,2	32909,3
металургійне виробництво, виробництво готових металевих виробів	45109,8	49250,2	22039,1	23057,2	8391,1	8396,0
машинобудування	391129,5	419375,6	163841,2	212848,8	300742,4	280697,7
виробництво комп'ютерів, електронної та оптичної продукції	229120,3	205163,0	71986,9	71986,3	118892,2	118566,6
виробництво електричного устаткування	–20940,1	30180,8	8469,3	56806,3	375,2	375,2
виробництво машин і устаткування, не віднесених до інших угруповань	46763,1	66715,8	37951,8	38199,8	24236,0	24230,9
виробництво автотранспортних засобів, причепів і напівпричепів та інших транспортних засобів	136186,2	117316,0	45433,2	45856,4	157239,0	137525,0
виробництво меблів, іншої продукції; ремонт і монтаж машин і устаткування	16058,4	–4372,1	28199,2	29759,7	5037,3	5521,5
Постачання електроенергії, газу, пари та кондиційованого повітря	885144,2	935300,9	61850,9	62030,9	662187,6	673848,9
Водопостачання; каналізація, поводження з відходами	322097,7	361312,0	123367,3	159463,8	228923,9	251380,1

	У тому числі					
	резервний капітал		нерозподілений прибуток (непокритий збиток)		неоплачений та вилучений капітал	
	на початок року	на кінець року	на початок року	на кінець року	на початок року	на кінець року
	63190,0	73208,6	589905,6	735342,3	45137,3	71970,9
Добувна промисловість і розроблення кар'єрів	1351,0	3694,0	2139,9	2536,5	—	—
Переробна промисловість	59061,5	64020,7	456832,9	587988,9	42339,2	71549,3
виробництво харчових продуктів, напоїв і тютюнових виробів	42312,4	46894,8	239306,2	333916,2	19551,2	19770,3
текстильне виробництво, виробництво одягу, шкіри, виробів зі шкіри та інших матеріалів	1862,3	2047,7	-28745,8	-48377,6	5985,5	6183,6
виготовлення виробів з деревини, виробництво паперу та поліграфічна діяльність	12769,8	12826,8	311190,4	401263,2	2586,4	30492,7
виробництво коксу та продуктів нафтоперероблення	—	—	... ^к	... ^к	—	—
виробництво хімічних речовин і хімічної продукції	105,0	117,0	-1898,3	-1669,2	779,6	575,3
виробництво основних фармацевтичних продуктів і фармацевтичних препаратів	—	—	... ^к	... ^к	—	—
виробництво гумових і пластмасових виробів, іншої неметалевої мінеральної продукції	272,6	272,6	15467,1	6103,8	1368,2	2613,9
металургійне виробництво, виробництво готових металевих виробів	42,1	42,1	14842,3	17910,0	204,8	155,1
машинобудування	1498,8	1613,1	-73857,4	-74445,2	1095,5	1338,8
виробництво комп'ютерів, електронної та оптичної продукції	781,4	793,7	37462,8	13829,7	3,0	13,3
виробництво електричного устаткування	20,4	20,4	-29511,0	-26575,4	294,0	445,7
виробництво машин і устаткування, не віднесених до інших угруповань	437,0	509,0	-15063,2	4655,9	798,5	879,8
виробництво автотранспортних засобів, причепів і напівпричепів та інших транспортних засобів	260,0	290,0	-66746,0	-66355,4	—	—
виробництво меблів, іншої продукції; ремонт і монтаж машин і устаткування	198,5	206,6	-6608,6	-29440,3	10768,0	10419,6
Постачання електроенергії, газу, пари та кондиційованого повітря	2666,0	4489,0	161135,2	195233,6	2695,5	301,5
Водопостачання; каналізація, поводження з відходами	111,5	1004,9	-30202,4	-50416,7	102,6	120,1

6.9.

Ø

2012

(. .)

	Поточні зобов'язання – усього		У тому числі	
			короткострокові кредити банків	
	на початок року	на кінець року	на початок року	на кінець року
	3725764,5	4444769,0	399267,6	815067,2
Добувна промисловість і розроблення кар'єрів	13116,7	21373,8	7995,0	18030,5
Переробна промисловість	3021899,6	3731581,3	368375,6	761356,2
виробництво харчових продуктів, напоїв і тютюнових виробів	1790391,2	2408297,7	271932,2	645395,1
текстильне виробництво, виробництво одягу, шкіри, виробів зі шкіри та інших матеріалів	308100,7	231887,1	11689,0	17325,5
виготовлення виробів з деревини, виробництво паперу та поліграфічна діяльність	183414,4	244806,3	47732,9	49182,9
виробництво коксу та продуктів нафтоперероблення	... ^к	... ^к	—	—
виробництво хімічних речовин і хімічної продукції	55799,2	64032,2	3148,5	3367,0
виробництво основних фармацевтичних продуктів і фармацевтичних препаратів	... ^к	... ^к	—	—
виробництво гумових і пластмасових виробів, іншої неметалевої мінеральної продукції	259492,8	291591,3	8738,5	7651,3
металургійне виробництво, виробництво готових металевих виробів	25104,3	35994,0	553,0	369,5
машинобудування	357135,0	399817,0	19109,7	31977,8
виробництво комп'ютерів, електронної та оптичної продукції	104921,4	105280,4	2150,0	11755,0
виробництво електричного устаткування	36245,9	30673,7	1105,0	1784,0
виробництво машин і устаткування, не віднесених до інших угруповань	45422,9	62706,7	1489,7	4141,8
виробництво автотранспортних засобів, причепів і напівпричепів та інших транспортних засобів	170544,8	201156,2	14365,0	14297,0
виробництво меблів, іншої продукції; ремонт і монтаж машин і устаткування	33985,0	42850,7	5471,8	6087,1
Постачання електроенергії, газу, пари та кондиційованого повітря	644932,8	642068,2	22400,0	34979,0
Водопостачання; каналізація, поводження з відходами	45815,4	49745,7	497,0	701,5

	У тому числі			
	поточна заборгованість за довгостроковими зобов'язаннями		кредиторська заборгованість	
	на початок року	на кінець року	на початок року	на кінець року
	151175,9	25353,3	3175321,0	3604348,5
Добувна промисловість і розроблення кар'єрів	782,0	241,0	4339,7	3102,3
Переробна промисловість	150163,9	24882,0	2503360,1	2945343,1
виробництво харчових продуктів, напоїв і тютюнових виробів	11812,6	3221,7	1506646,4	1759680,9
текстильне виробництво, виробництво одягу, шкіри, виробів зі шкіри та інших матеріалів	126761,1	426,0	169650,6	214135,6
виготовлення виробів з деревини, виробництво паперу та поліграфічна діяльність	2892,9	13463,5	132788,6	182159,9
виробництво коксу та продуктів нафтоперероблення	... ^к	... ^к	... ^к	... ^к
виробництво хімічних речовин і хімічної продукції	—	—	52650,7	60665,2
виробництво основних фармацевтичних продуктів і фармацевтичних препаратів	... ^к	... ^к	... ^к	... ^к
виробництво гумових і пластмасових виробів, іншої неметалевої мінеральної продукції	78,1	70,4	250676,2	283869,6
металургійне виробництво, виробництво готових металевих виробів	48,4	48,4	24502,9	35576,1
машинобудування	8169,8	7251,0	329855,5	360588,2
виробництво комп'ютерів, електронної та оптичної продукції	—	6646,0	102771,4	86879,4
виробництво електричного устаткування	7407,0	—	27733,9	28889,7
виробництво машин і устаткування, не віднесених до інших угруповань	762,8	605,0	43170,4	57959,9
виробництво автотранспортних засобів, причепів і напівпричепів та інших транспортних засобів	—	—	156179,8	186859,2
виробництво меблів, іншої продукції; ремонт і монтаж машин і устаткування	—	—	28513,2	36763,6
Постачання електроенергії, газу, пари та кондиційованого повітря	—	—	622532,8	607089,2
Водопостачання; каналізація, поводження з відходами	230,0	230,3	45088,4	48813,9

6.10.

2012

(. .)

	Кредиторська заборгованість – усього		У тому числі			
			за товари, роботи, послуги		за розрахунками з бюджетом	
	на початок року	на кінець року	на початок року	на кінець року	на початок року	на кінець року
	3175321,0	3604348,5	1484155,0	1738546,1	386497,6	400968,9
Добувна промисловість і розроблення кар'єрів	4339,7	3102,3	1318,0	342,5	2583,7	2232,0
Переробна промисловість	2503360,1	2945343,1	1026526,1	1238028,6	339758,0	371555,9
виробництво харчових продуктів, напоїв і тютюнових виробів	1506646,4	1759680,9	611021,5	705317,0	303643,4	328889,9
текстильне виробництво, виробництво одягу, шкіри, виробів зі шкіри та інших матеріалів	169650,6	214135,6	88507,0	111729,6	1459,0	1793,4
виготовлення виробів з деревини, виробництво паперу та поліграфічна діяльність	132788,6	182159,9	59082,0	70411,2	2245,5	11025,6
виробництво коксу та продуктів нафтоперероблення	...к	...к	...к	...к	...к	...к
виробництво хімічних речовин і хімічної продукції	52650,7	60665,2	36004,8	39862,7	2248,3	2275,4
виробництво основних фармацевтичних продуктів і фармацевтичних препаратів	...к	...к	...к	...к	...к	...к
виробництво гумових і пластмасових виробів, іншої неметалевої мінеральної продукції	250676,2	283869,6	62159,9	77557,0	2950,1	1704,5
металургійне виробництво, виробництво готових металевих виробів	24502,9	35576,1	14454,3	14041,4	1195,0	1358,8
машинобудування	329855,5	360588,2	141716,0	201433,3	19906,6	16548,3
виробництво комп'ютерів, електронної та оптичної продукції	102771,4	86879,4	14181,1	18622,2	4680,8	2786,3
виробництво електричного устаткування	27733,9	28889,7	5081,0	5855,7	247,1	161,5
виробництво машин і устаткування, не віднесених до інших угруповань	43170,4	57959,9	21343,9	29288,5	1670,7	1393,0
виробництво автотранспортних засобів, причепів і напівпричепів та інших транспортних засобів	156179,8	186859,2	101110,0	147666,9	13308,0	12207,5
виробництво меблів, іншої продукції; ремонт і монтаж машин і устаткування	28513,2	36763,6	13013,6	16721,4	881,1	1241,0
Постачання електроенергії, газу, пари та кондиційованого повітря	622532,8	607089,2	436228,8	477396,8	37179,8	19908,2
Водопостачання; каналізація, поводження з відходами	45088,4	48813,9	20082,1	22778,2	6976,1	7272,8

‰

. q

+ 2012

98

	У тому числі					
	зі страхування		з оплати праці		інша поточна кредиторська заборгованість	
	на початок року	на кінець року	на початок року	на кінець року	на початок року	на кінець року
	40464,6	37305,8	64182,7	60044,1	1200021,1	1367483,6
Добувна промисловість і розроблення кар'єрів	124,8	146,5	250,3	322,4	62,9	58,9
Переробна промисловість	30975,4	30024,2	44291,1	43853,4	1061809,5	1261881,0
виробництво харчових продуктів, напоїв і тютюнових виробів	6915,8	8320,9	12336,3	14608,9	572729,4	702544,2
текстильне виробництво, виробництво одягу, шкіри, виробів зі шкіри та інших матеріалів	1754,2	2208,6	4397,9	6241,6	73532,5	92162,4
виготовлення виробів з деревини, виробництво паперу та поліграфічна діяльність	1922,3	2101,9	2778,5	3251,6	66760,3	95369,6
виробництво коксу та продуктів нафтоперероблення	... ^к	... ^к	... ^к	... ^к	... ^к	... ^к
виробництво хімічних речовин і хімічної продукції	741,4	747,7	1121,6	1164,3	12534,6	16615,1
виробництво основних фармацевтичних продуктів і фармацевтичних препаратів	... ^к	... ^к	... ^к	... ^к	... ^к	... ^к
виробництво гумових і пластмасових виробів, іншої неметалевої мінеральної продукції	759,3	407,7	1378,6	1368,4	183428,3	202832,0
металургійне виробництво, виробництво готових металевих виробів	687,2	697,8	1419,9	1487,2	6746,5	17990,9
машинобудування	16191,4	12022,4	19653,0	14184,4	132388,5	116399,8
виробництво комп'ютерів, електронної та оптичної продукції	7867,9	6696,1	12861,0	6629,0	63180,6	52145,8
виробництво електричного устаткування	100,2	147,6	507,9	563,4	21797,7	22161,5
виробництво машин і устаткування, не віднесених до інших угруповань	3425,8	2891,0	3331,8	4271,6	13398,2	20115,8
виробництво автотранспортних засобів, причепів і напівпричепів та інших транспортних засобів	4797,5	2287,7	2952,3	2720,4	34012,0	21976,7
виробництво меблів, іншої продукції; ремонт і монтаж машин і устаткування	425,8	396,2	824,3	899,0	13368,4	17506,0
Постачання електроенергії, газу, пари та кондиційованого повітря	7773,7	5311,5	16556,9	12500,4	124793,6	91972,3
Водопостачання; каналізація, поводження з відходами	1590,7	1823,6	3084,4	3367,9	13355,1	13571,4

6.11.

(,)

()						
	2010		2011		2012	
	тис.грн.	у % до підсумку	тис.грн.	у % до підсумку	тис.грн.	у % до підсумку
1	8271592,4	100,0	9915894,4	100,0	13713901,6	100,0
Добувна промисловість і розроблення кар'єрів	47459,1	0,6	61384,1	0,6	79950,8	0,6
Переробна промисловість	6759328,0	81,7	7472429,4	75,4	11092755,0	80,9
виробництво харчових продуктів, напоїв і тютюнових виробів	3758605,4	45,4	4184150,7	42,2	7548033,4	55,0
текстильне виробництво, виробництво одягу, шкіри, виробів зі шкіри та інших матеріалів	339531,9	4,1	363803,6	3,7	412763,6	3,0
виготовлення виробів з деревини, виробництво паперу та поліграфічна діяльність	1170196,2	14,1	1281017,9	12,9	1442359,9	10,5
виробництво коксу та продуктів нафтоперероблення	... ^к	... ^к	—	—	... ^к	... ^к
виробництво хімічних речовин і хімічної продукції	222311,3	2,7	... ^к	... ^к	146576,8	1,1
виробництво основних фармацевтичних продуктів і фармацевтичних препаратів	... ^к	... ^к	... ^к	... ^к	... ^к	... ^к
виробництво гумових і пластмасових виробів, іншої неметалевої мінеральної продукції	307310,7	3,7	261560,9	2,6	272441,8	2,0

‰

. q

† 2012

100

	2010		2011		2012	
	тис.грн.	у % до підсумку	тис.грн.	у % до підсумку	тис.грн.	у % до підсумку
металургійне виробництво, виробництво готових металевих виробів	191047,8	2,3	226531,8	2,3	207794,2	1,5
машинобудування	668068,7	8,1	901643,2	9,1	917814,6	6,7
виробництво комп'ютерів, електронної та оптичної продукції	108235,0	1,3	182465,6	1,8	241137,1	1,8
виробництво електричного устаткування	79399,0	1,0	137025,5	1,4	119121,7	0,9
виробництво машин і устаткування, не віднесених до інших угруповань	140654,0	1,7	123191,6	1,3	185988,9	1,3
виробництво автотранспортних засобів, причепів і напівпричепів та інших транспортних засобів	339780,7	4,1	458960,5	4,6	371566,9	2,7
виробництво меблів, іншої продукції; ремонт і монтаж машин і устаткування	102205,0	1,2	118179,5	1,2	136858,7	1,0
Постачання електроенергії, газу, пари та кондиційованого повітря	1252062,3	15,1	2091972,8	21,1	2287137,5	16,7
Водопостачання; каналізація, поводження з відходами	212743,0	2,6	290108,1	2,9	254058,3	1,8

¹ Дані цієї таблиці сформовано за однорідними продуктами, що за Класифікацією видів економічної діяльності (КВЕД–2010) відносяться до відповідного виду економічної діяльності.

6.12.

(. . .)

		Фінансовий результат (сальдо)	Підприємства, які одержали прибуток		Підприємства, які одержали збиток	
			у % до загальної кількості підпри- ємств	фінансовий результат	у % до загальної кількості підпри- ємств	фінансовий результат
	2010	145630,1	53,1	554691,4	46,9	409061,3
	2011	222014,1	61,5	566937,5	38,5	344923,4
	2012	293643,3	63,4	536150,2	36,6	242506,9
Добувна промисловість і розроблення кар'єрів	2010	3506,6	66,7	5067,3	33,1	1560,7
	2011	-1801,7	69,2	6191,8	30,8	7993,5
	2012	6181,6	40,0	10952,0	60,0	4770,4
Переробна промисловість	2010	143286,4	53,7	497999,4	46,3	354713,0
	2011	182458,5	62,6	445897,6	37,4	263439,1
	2012	240183,6	64,3	434351,9	35,7	194168,3
виробництво харчових продуктів, напоїв і тютюнових виробів	2010	255116,3	57,5	300151,1	42,5	45034,8
	2011	213740,2	61,1	267775,8	38,9	54035,6
	2012	174677,8	65,9	223920,5	34,1	49242,7
текстильне виробництво, виробництво одягу, шкіри виробів зі шкіри та інших матеріалів	2010	-9163,0	57,1	16827,6	42,9	990,6
	2011	-8652,6	67,6	21460,4	32,4	30113,0
	2012	-11157,3	62,5	11888,5	37,5	23045,8
виготовлення виробів з деревини, паперу та поліграфічна діяльність	2010	114342,6	52,6	133371,9	47,4	19029,3
	2011	82780,9	62,1	107559,6	37,9	24778,7
	2012	134253,0	64,0	154256,4	36,0	20003,4
виробництво коксу та продуктів нафтоперероблення	2010	—	—	—	—	—
	2011	—	—	—	—	—
	2012	... ^к	... ^к	... ^к	... ^к	... ^к
виробництво хімічних речовин і хімічної продукції	2010	... ^к	... ^к	... ^к	... ^к	... ^к
	2011	... ^к	... ^к	... ^к	... ^к	... ^к
	2012	1555,9	60,9	5137,6	39,1	3581,7
виробництво основних фармацевтичних продуктів і фармацевтичних препаратів	2010	... ^к	... ^к	... ^к	... ^к	... ^к
	2011	... ^к	... ^к	... ^к	... ^к	... ^к
	2012	... ^к	... ^к	... ^к	... ^к	... ^к
виробництво гумових і пластмасових виробів, іншої неметалевої мінеральної продукції	2010	-48961,5	50,7	8312,7	49,3	57274,2
	2011	7568,6	67,2	11651,1	32,8	4082,5
	2012	-4440,1	63,2	7770,6	36,8	12210,7

		Фінансовий результат (сальдо)	Підприємства, які одержали прибуток		Підприємства, які одержали збиток	
			у % до загальної кількості підпри- ємств	фінансо- вий результат	у % до загальної кількості підпри- ємств	фінансо- вий результат
металургійне виробництво, виробництво готових металевих виробів, крім машин і устаткування	2010	-2395,4	47,2	9838,9	52,8	12234,3
	2011	3077,6	60,0	5959,4	40,0	2881,8
	2012	4394,6	58,5	6207,0	41,5	1812,4
машинобудування	2010	-33636,5	41,3	16681,9	58,7	50318,4
	2011	-22786,4	50,8	21455,1	49,2	44241,5
	2012	-32896,1	61,8	20691,2	38,2	53587,3
виробництво комп'ютерів, електронної та оптичної продукції	2010	-16394,4	28,6	4229,5	71,4	20623,9
	2011	-4804,7	62,5	8961,9	37,5	13766,6
	2012	-14259,1	77,8	8270,8	22,2	22529,9
виробництво електричного устаткування	2010	-4088,5	62,5	940,5	37,5	5029,0
	2011	5390,4	71,4	5844,4	28,6	454,0
	2012	3105,3	60,0	3697,0	40,0	591,7
виробництво машин і устаткування, не віднесених до інших угруповань	2010	1668,2	50,0	8883,9	50,0	7215,7
	2011	-11666,7	48,0	5232,8	52,0	16899,5
	2012	-2338,7	64,3	4805,9	35,7	7144,6
виробництво автотранспортних засобів, причепів і напівпричепів та інших транспортних засобів	2010	-14821,8	23,1	2628,0	76,9	17449,8
	2011	-11705,4	27,3	1416,0	72,7	13121,4
	2012	-19403,6	33,3	3917,5	66,7	23321,1
виробництво меблів, іншої продукції; ремонт і монтаж машин і устаткування	2010	718,4	63,5	3611,0	36,5	2892,6
	2011	495,4	71,4	5475,5	28,6	4980,1
	2012	-21795,2	69,8	4480,1	30,2	26275,3
Постачання електроенергії, газу, пари та кондиційованого повітря	2010	9940,6	38,5	50238,9	61,5	40298,3
	2011	53480,3	38,5	112399,0	61,5	58918,7
	2012	65279,2	36,4	87936,0	63,6	22656,8
Водопостачання; каналізація, постачання з відходами	2010	-11103,5	48,7	1385,8	51,3	12489,3
	2011	-12123,0	54,8	2449,1	45,2	14572,1
	2012	-18001,1	61,2	2910,3	38,8	20911,4

6.13.

()

(. .)

		Фінансовий результат (сальдо)	Підприємства, які одержали прибуток		Підприємства, які одержали збиток	
			у % до загальної кількості підпри- ємств	фінансо- вий результат	у % до загальної кількості підпри- ємств	фінансо- вий результат
	2010	69945,3	51,6	411546,1	48,4	421491,4
	2011	47054,9	60,2	409037,5	39,8	361982,6
	2012	135826,5	61,6	396533,2	38,4	260706,7
Добувна промисловість і розроблення кар'єрів	2010	2703,7	66,7	4265,3	33,3	1561,6
	2011	-3737,7	69,2	4255,8	30,8	7993,5
	2012	3765,6	40,0	8550,0	60,0	4784,4
Переробна промисловість	2010	20868,9	52,4	368759,5	47,6	347890,6
	2011	54237,5	61,3	314434,4	38,7	260196,9
	2012	111597,8	62,6	312299,3	37,4	200701,5
виробництво харчових продуктів, напоїв і тютюнових виробів	2010	174789,2	57,5	221170,5	42,5	46381,3
	2011	117694,4	60,4	174972,3	39,6	57277,9
	2012	93036,0	63,0	144451,0	37,0	51415,0
текстильне виробництво, виробництво одягу, шкіри виробів зі шкіри та інших матеріалів	2010	-12000,5	57,1	12453,1	42,9	24453,6
	2011	-9226,4	67,6	17547,6	32,4	26774,0
	2012	-14603,9	59,4	9029,7	40,6	23633,6
виготовлення виробів з деревини, паперу та поліграфічна діяльність	2010	77096,6	51,9	96737,2	48,1	19640,6
	2011	53779,6	61,4	78540,9	38,6	24761,3
	2012	101783,6	63,4	122125,8	36,6	20342,2
виробництво коксу та продуктів нафтоперероблення	2010	—	—	—	—	—
	2011	—	—	—	—	—
	2012	... ^к	... ^к	... ^к	... ^к	... ^к
виробництво хімічних речовин і хімічної продукції	2010	... ^к	... ^к	... ^к	... ^к	... ^к
	2011	... ^к	... ^к	... ^к	... ^к	... ^к
	2012	84,3	52,2	3968,5	47,8	3884,2
виробництво основних фармацевтичних продуктів і фармацевтичних препаратів	2010	... ^к	... ^к	... ^к	... ^к	... ^к
	2011	... ^к	... ^к	... ^к	... ^к	... ^к
	2012	... ^к	... ^к	... ^к	... ^к	... ^к
виробництво гумових і пластмасових виробів, іншої неметалевої мінеральної продукції	2010	-45552,3	49,3	6791,6	50,7	52343,9
	2011	5245,4	64,2	9180,7	35,8	3935,3
	2012	-6325,9	63,2	6130,9	36,8	12456,8

		Фінансовий результат (сальдо)	Підприємства, які одержали прибуток		Підприємства, які одержали збиток	
			у % до загальної кількості підпри- ємств	фінансо- вий результат	у % до загальної кількості підпри- ємств	фінансо- вий результат
металургійне виробництво,						
виробництво готових	2010	-4557,5	43,4	7968,7	56,6	12526,5
металевих виробів, крім	2011	2018,3	52,0	4724,6	48,0	2706,3
машин і устаткування	2012	3285,1	53,7	5130,8	46,3	1845,7
машинобудування	2010	-34782,5	39,7	12771,8	60,3	47554,3
	2011	-19948,6	52,5	20955,4	47,5	40904,0
	2012	-38894,9	61,8	17489,6	38,2	56384,5
виробництво комп'ютерів,	2010	-14346,5	21,4	3000,2	78,6	17346,7
електронної та	2011	-660,1	62,5	9415,1	37,5	10075,2
оптичної продукції	2012	-18889,9	77,8	6617,5	22,2	25507,4
виробництво	2010	-3902,9	62,5	693,1	37,5	4596,0
електричного	2011	4246,7	71,4	4700,7	28,6	454,0
устаткування	2012	2541,0	60,0	3132,7	40,0	591,7
виробництво машин						
і устаткування, не	2010	519,1	50,0	7796,5	50,0	7277,4
віднесених до інших	2011	-13346,1	48,0	3897,6	52,0	17243,7
угруповань	2012	-3429,4	64,3	3724,9	35,7	7154,3
виробництво						
автотранспортних						
засобів, причепів і						
напівпричепів та	2010	-17052,2	23,1	1282,0	76,9	18334,2
інших транспортних	2011	-10189,1	36,4	2942,0	63,6	13131,1
засобів	2012	-19116,6	33,3	4014,5	66,7	23131,1
виробництво меблів, іншої	2010	320,4	61,5	3344,6	38,5	3024,2
продукції; ремонт і монтаж	2011	-445,8	69,5	4911,7	30,5	5357,5
машин і устаткування	2012	-22357,5	69,0	3973,0	31,0	26330,5
Постачання електроенергії,	2010	-20300,6	38,5	37460,0	61,5	57760,6
газу, пари та кондиційованого	2011	10144,4	38,5	88346,0	61,5	78201,6
повітря	2012	38455,7	27,3	73126,0	72,7	34670,3
Водопостачання; каналізація,	2010	-13217,3	44,7	1061,3	55,3	14278,6
постачання з відходами	2011	-13589,3	53,6	2001,3	46,4	15590,6
	2012	-17992,6	60,0	2557,9	40,0	20550,5

6.14.

()

2012

(. .)

	Доход (виручка) від реалізації продукції (товарів, робіт, послуг)	Непрямі податки та інші вираху- вання з доходу	Чистий доход (виручка) від реалізації продукції	Інші опера- ційні доходи	Інші доходи
	15972235,6	5316823,5	10655412,1	533715,6	88259,4
Добувна промисловість і розроблення кар'єрів	91453,8	11232,5	80221,3	2076,0	685,0
Переробна промисловість	13031847,3	4996656,6	8035190,7	426985,8	48202,8
виробництво харчових продуктів, напоїв і тютюнових виробів	9081990,6	4588005,7	4493984,9	108595,0	28291,5
текстильне виробництво, виробництво одягу, шкіри, виробів зі шкіри та інших матеріалів	461847,4	47582,8	414264,6	28524,1	7618,8
виготовлення виробів з деревини, виробництво паперу та поліграфічна діяльність	1544827,4	106529,9	1438297,5	150906,0	2292,3
виробництво коксу та продуктів нафтоперероблення	... ^к	... ^к	... ^к	... ^к	... ^к
виробництво хімічних речовин і хімічної продукції	173758,5	27428,0	146330,5	8125,9	267,1
виробництво основних фармацевтичних продуктів і фармацевтичних препаратів	... ^к	... ^к	... ^к	... ^к	... ^к
виробництво гумових і пластмасових виробів, іншої неметалевої мінеральної продукції	320354,1	48094,1	272260,0	8614,8	1126,6
металургійне виробництво, виробництво готових металевих виробів	246395,0	38744,3	207650,7	10830,0	1073,6
машинобудування	1039259,5	120795,4	918464,1	102411,9	5955,6
виробництво комп'ютерів, електронної та оптичної продукції	264474,3	23337,2	241137,1	17200,0	4124,5
виробництво електричного устаткування	134623,7	15341,4	119282,3	7439,9	458,0
виробництво машин і устаткування, не віднесених до інших угруповань	207600,4	21815,7	185784,7	12950,0	392,2
виробництво автотранспортних засобів, причепів і напівпричепів та інших транспортних засобів	432561,1	60301,1	372260,0	64822,0	980,9
виробництво меблів, іншої продукції; ремонт і монтаж машин і устаткування	153699,8	17873,4	135826,4	8416,1	351,3
Постачання електроенергії, газу, пари та кондиційованого повітря	2563022,5	274566,6	2288455,9	93352,9	28774,8
Водопостачання; каналізація, поводження з відходами	285912,0	34367,8	251544,2	11300,9	10596,8

‰

. q

+ 2012

106

	Разом чисті доходи	Опера- ційні витрати	Інші витрати	Разом витрати	Чистий прибуток (збиток)
	11277387,1	10800235,0	183508,8	11141560,6	135826,5
Добувна промисловість і розроблення кар'єрів	82982,3	70551,7	6249,0	79216,7	3765,6
Переробна промисловість	8510379,3	8105899,3	164296,4	8398781,5	111597,8
виробництво харчових продуктів, напоїв і тютюнових виробів	4630871,4	4378125,4	78068,2	4537835,4	93036,0
текстильне виробництво, виробництво одягу, шкіри, виробів зі шкіри та інших матеріалів	450407,5	436794,0	24770,8	465011,4	-14603,9
виготовлення виробів з деревини, виробництво паперу та поліграфічна діяльність	1591495,8	1442698,1	14544,7	1489712,2	101783,6
виробництво коксу та продуктів нафтоперероблення	... ^к	... ^к	... ^к	... ^к	... ^к
виробництво хімічних речовин і хімічної продукції	154723,5	152273,7	893,9	154639,2	84,3
виробництво основних фармацевтичних продуктів і фармацевтичних препаратів	... ^к	... ^к	... ^к	... ^к	... ^к
виробництво гумових і пластмасових виробів, іншої неталевої мінеральної продукції	282001,4	284145,5	2296,0	288327,3	-6325,9
металургійне виробництво, виробництво готових металевих виробів	219554,3	214215,9	943,8	216269,2	3285,1
машинобудування	1026831,6	1024585,6	35142,1	1065726,5	-38894,9
виробництво комп'ютерів, електронної та оптичної продукції	262461,6	253337,2	23383,5	281351,5	-18889,9
виробництво електричного устаткування	127180,2	120667,5	3407,4	124639,2	2541,0
виробництво машин і устаткування, не віднесених до інших угруповань	199126,9	199971,7	1493,9	202556,3	-3429,4
виробництво автотранспортних засобів, причепів і напівпричепів та інших транспортних засобів	438062,9	450609,2	6857,3	457179,5	-19116,6
виробництво меблів, іншої продукції; ремонт і монтаж машин і устаткування	144593,8	158755,1	7633,9	166951,3	-22357,5
Постачання електроенергії, газу, пари та кондиційованого повітря	2410583,6	2334884,4	10420,0	2372127,9	38455,7
Водопостачання; каналізація, поводження з відходами	273441,9	288899,6	2543,4	291434,5	-17992,6

6.15.

(. .)				
		Результат від операційної діяльності	Витрати операційної діяльності	Рівень рентабельності (збитковості), %
	2010	411264,2	9095872,4	4,5
	2011	373722,5	11500154,1	3,3
	2012	388062,9	10798953,0	3,6
Добувна промисловість і розроблення кар'єрів	2010	1256,6	70346,1	1,8
	2011	1729,4	98517,9	1,8
	2012	11745,6	70551,7	16,6
Переробна промисловість	2010	428529,7	7518727,9	5,7
	2011	354979,9	8630001,2	4,1
	2012	355447,4	8104617,3	4,4
виробництво харчових продуктів, напоїв і тютюнових виробів	2010	316941,5	3749635,7	8,5
	2011	246396,6	4474438,2	5,5
	2012	224454,5	4378125,4	5,1
текстильне виробництво, виробництво одягу, шкіри виробів зі шкіри та інших матеріалів	2010	8468,9	440301,4	1,9
	2011	3411,7	554403,5	0,6
	2012	6203,7	436354,0	1,4
виготовлення виробів з деревини, паперу та поліграфічна діяльність	2010	160476,2	1342669,8	12,0
	2011	107494,7	1547919,0	6,9
	2012	145699,9	1442488,5	10,1
виробництво коксу та продуктів нафтоперероблення	2010	—	—	—
	2011	—	—	—
	2012	... ^к	... ^к	... ^к
виробництво хімічних речовин і хімічної продукції	2010	... ^к	... ^к	... ^к
	2011	... ^к	... ^к	... ^к
	2012	2182,7	152273,7	1,4
виробництво основних фармацевтичних продуктів і фармацевтичних препаратів	2010	... ^к	... ^к	... ^к
	2011	... ^к	... ^к	... ^к
	2012	... ^к	... ^к	... ^к
виробництво гумових і пластмасових виробів, іншої неметалевої мінеральної продукції	2010	—39531,7	418041,0	—9,5
	2011	8644,0	299347,1	2,9
	2012	—3270,7	284145,5	—1,2

		Результат від операційної діяльності	Витрати операційної діяльності	Рівень рентабельності (збитковості), %
металургійне виробництво, виробництво готових металевих виробів, крім машин і устаткування	2010	-1565,8	207423,4	-0,8
	2011	4167,8	245544,8	1,7
	2012	4264,8	214215,9	2,0
машинобудування	2010	-15862,8	927173,8	-1,7
	2011	4694,5	1151583,0	0,4
	2012	-3958,9	1024006,0	-0,4
виробництво комп'ютерів, електронної та оптичної продукції	2010	-12524,4	190799,4	-6,6
	2011	3273,3	235174,7	1,4
	2012	4999,9	253337,2	2,0
виробництво електричного устаткування	2010	630,6	80562,2	0,8
	2011	10269,5	135290,9	7,6
	2012	6054,7	120667,5	5,0
виробництво машин і устаткування, не віднесених до інших угруповань	2010	3001,5	164979,7	1,8
	2011	-4409,4	160127,9	-2,8
	2012	-1486,3	199392,1	-0,7
виробництво автотранспортних засобів, причепів і напівпричепів та інших транспортних засобів	2010	-6970,5	490832,5	-1,4
	2011	-4438,9	620989,5	-0,7
	2012	-13527,2	450609,2	-3,0
виробництво меблів, іншої продукції; ремонт і монтаж машин і устаткування	2010	2161,7	112939,2	1,9
	2011	1574,3	149945,9	1,1
	2012	-14496,6	158702,3	-9,1
Постачання електроенергії, газу, пари та кондиційованого повітря	2010	276,2	1265847,0	0,0
	2011	30957,1	2458022,8	1,3
	2012	46924,4	2334884,4	2,0
Водопостачання; каналізація, постачання з відходами	2010	-18798,3	240951,4	-7,8
	2011	-13943,9	313612,2	-4,4
	2012	-26054,5	288899,6	-9,0

6.16.

(. .)				
		Чистий прибуток (збиток)	Витрати діяльності	Рівень рентабельності (збитковості), %
	2010	69945,3	9693638,5	60,1
	2011	47054,9	11929308,7	0,4
	2012	135826,5	11140278,6	1,2
Добувна промисловість і розроблення кар'єрів	2010	2703,7	74307,0	3,6
	2011	-3737,7	105333,0	-3,5
	2012	3765,6	79216,7	4,8
Переробна промисловість	2010	20868,9	8074592,3	0,3
	2011	54237,5	8993779,7	0,6
	2012	111597,8	8397499,5	1,3
виробництво харчових продуктів, напоїв і тютюнових виробів	2010	174789,2	3935920,3	4,4
	2011	117694,4	4634825,4	2,5
	2012	93036,0	4537835,4	2,1
текстильне виробництво, виробництво одягу, шкіри виробів зі шкіри та інших матеріалів	2010	-12000,5	490799,7	-2,4
	2011	-9226,4	589852,3	-1,6
	2012	-14603,9	464571,4	-3,1
виготовлення виробів з деревини, паперу та поліграфічна діяльність	2010	77096,6	1473938,9	5,2
	2011	53779,6	1602220,3	3,4
	2012	101783,6	1489502,6	6,8
виробництво коксу та продуктів нафтоперероблення	2010	—	—	—
	2011	—	—	—
	2012
виробництво хімічних речовин і хімічної продукції	2010
	2011
	2012	84,3	154639,2	0,1
виробництво основних фармацевтичних продуктів і фармацевтичних препаратів	2010
	2011
	2012
виробництво гумових і пластмасових виробів, іншої неметалевої мінеральної продукції	2010	-45552,3	426902,0	-10,7
	2011	5245,4	304136,2	1,7
	2012	-6325,9	288327,3	-2,2

		Чистий прибуток (збиток)	Витрати діяльності	Рівень рентабельності (збитковості), %
металургійне виробництво, виробництво готових металевих виробів, крім машин і устаткування	2010	-4557,5	212886,7	-2,1
	2011	2018,3	249868,7	0,8
	2012	3285,1	216269,2	1,5
машинобудування	2010	-34782,5	950753,7	-3,7
	2011	-19948,6	1179998,3	-1,7
	2012	-38894,9	1065146,9	-3,7
виробництво комп'ютерів, електронної та оптичної продукції	2010	-14346,5	192623,9	-7,4
	2011	-660,1	240192,2	-0,3
	2012	-18889,9	281351,5	-6,7
виробництво електричного устаткування	2010	-3902,9	86679,9	-4,5
	2011	4246,7	142174,0	3,0
	2012	2541,0	124639,2	2,0
виробництво машин і устаткування, не віднесених до інших угруповань	2010	519,1	168578,6	0,3
	2011	-13346,1	169248,3	-7,9
	2012	-3429,4	201976,7	-1,7
виробництво автотранспортних засобів, причепів і напівпричепів та інших транспортних засобів	2010	-17052,2	502871,3	-3,4
	2011	-10189,1	628383,8	-1,6
	2012	-19116,6	457179,5	-4,2
виробництво меблів, іншої продукції; ремонт і монтаж машин і устаткування	2010	320,4	115418,4	0,3
	2011	-445,8	152493,1	-0,3
	2012	-22357,5	166898,5	-13,4
Постачання електроенергії, газу, пари та кондиційованого повітря	2010	-20300,6	1298875,2	-1,6
	2011	10144,4	2510647,7	0,4
	2012	38455,7	2372127,9	1,6
Водопостачання; каналізація, постачання з відходами	2010	-13217,3	245864,0	-5,4
	2011	-13589,3	319548,3	-4,3
	2012	-17992,6	291434,5	-6,2

VII.

,

,

7.1.

		Великі підприємства		Середні підприємства	
		одиниць	у % до загальної кількості підприємств відповідного виду діяльності	одиниць	у % до загальної кількості підприємств відповідного виду діяльності
	2010	3	0,1	468	9,0
	2011	6	0,1	450	8,2
	2012	6	0,1	426	7,2
Сільське, лісове та рибне господарство	2010	—	—	187	18,0
	2011	1	0,1	174	16,4
	2012	1	0,1	176	15,2
Промисловість	2010	3	0,4	147	18,9
	2011	4	0,5	132	16,0
	2012	4	0,5	120	14,5
Будівництво	2010	—	—	22	5,0
	2011	—	—	23	5,3
	2012	—	—	19	4,1
Оптова та роздрібна торгівля; ремонт автотранспортних засобів і мотоциклів	2010	—	—	57	3,8
	2011	1	0,1	70	4,4
	2012	1	0,1	56	3,5
Транспорт, складське господарство, поштова та кур'єрська діяльність	2010	—	—	14	7,1
	2011	—	—	13	4,8
	2012	—	—	16	4,7
Тимчасове розміщування й організація харчування	2010	—	—	10	7,4
	2011	—	—	8	5,7
	2012	—	—	9	6,4
Інформація та телекомунікації	2010	—	—	1	0,8
	2011	—	—	1	0,7
	2012	—	—	1	0,7

. 7.1

		Малі підприємства		З них	
		одиниць	у % до загальної кількості підприємств відповідного виду діяльності	мікропідприємства	
				одиниць	у % до загальної кількості підприємств відповідного виду діяльності
	2010	4712	90,9	3614	69,7
	2011	5066	91,7	3927	71,1
	2012	5455	92,7	4367	74,2
Сільське, лісове та рибне господарство	2010	851	82,0	652	62,8
	2011	885	83,5	666	62,8
	2012	984	84,8	782	67,4
Промисловість	2010	626	80,7	425	54,8
	2011	688	83,5	476	57,8
	2012	705	85,0	505	60,9
Будівництво	2010	416	95,0	315	71,9
	2011	412	94,7	321	73,8
	2012	447	95,9	361	77,5
Оптова та роздрібна торгівля; ремонт автотранспортних засобів і мотоциклів	2010	1428	96,2	1167	78,6
	2011	1510	95,5	1247	78,9
	2012	1561	96,5	1315	81,3
Транспорт, складське господарство, поштова та кур'єрська діяльність	2010	184	92,9	116	58,6
	2011	256	95,2	175	65,1
	2012	325	95,3	232	68,0
Тимчасове розміщування й організація харчування	2010	125	92,6	87	64,4
	2011	132	94,3	95	67,9
	2012	132	93,6	99	70,2
Інформація та телекомунікації	2010	128	99,2	97	75,2
	2011	143	99,3	115	79,9
	2012	147	99,3	118	79,7

		Великі підприємства		Середні підприємства	
		одиниць	у % до загальної кількості підприємств відповідного виду діяльності	одиниць	у % до загальної кількості підприємств відповідного виду діяльності
Фінансова та страхова діяльність	2010	—	—	1	2,0
	2011	—	—	—	—
	2012	—	—	1	2,3
Операції з нерухомим майном	2010	—	—	9	2,5
	2011	—	—	4	1,0
	2012	—	—	6	1,3
Професійна, наукова та технічна діяльність	2010	—	—	7	2,5
	2011	—	—	5	1,7
	2012	—	—	5	1,5
Діяльність у сфері адміністративного та допоміжного обслуговування	2010	—	—	4	2,8
	2011	—	—	12	7,1
	2012	—	—	10	5,7
Освіта	2010	—	—	1	3,8
	2011	—	—	—	—
	2012	—	—	—	—
Охорона здоров'я та надання соціальної допомоги	2010	—	—	—	—
	2011	—	—	—	—
	2012	—	—	—	—
Мистецтво, спорт, розваги та відпочинок	2010	—	—	5	22,7
	2011	—	—	5	18,5
	2012	—	—	6	20,0
Надання інших видів послуг	2010	—	—	3	3,9
	2011	—	—	3	3,7
	2012	—	—	1	1,0

. 7.1

		Малі підприємства		З них	
				мікропідприємства	
		одиниць	у % до загальної кількості підприємств відповідного виду діяльності	одиниць	у % до загальної кількості підприємств відповідного виду діяльності
Фінансова та страхова діяльність	2010	48	98,0	43	87,8
	2011	42	100,0	37	88,1
	2012	43	97,7	37	84,0
Операції з нерухомим майном	2010	348	97,5	277	77,6
	2011	392	99,0	322	81,3
	2012	444	98,7	380	84,4
Професійна, наукова та технічна діяльність	2010	269	97,5	226	81,9
	2011	291	98,3	243	82,1
	2012	325	98,5	277	83,9
Діяльність у сфері адміністративного та допоміжного обслуговування	2010	137	97,2	99	70,2
	2011	156	92,9	118	70,2
	2012	165	94,3	127	72,6
Освіта	2010	25	96,2	18	69,2
	2011	20	100,0	16	80,0
	2012	15	100,0	11	73,3
Охорона здоров'я та надання соціальної допомоги	2010	37	100,0	23	62,2
	2011	39	100,0	25	64,1
	2012	43	100,0	27	62,8
Мистецтво, спорт, розваги та відпочинок	2010	17	77,3	13	59,1
	2011	22	81,5	14	51,9
	2012	24	80,0	18	60,0
Надання інших видів послуг	2010	73	96,1	56	73,7
	2011	78	96,3	57	70,4
	2012	95	99,0	78	81,3

7.2.

	Великі підприємства		Середні підприємства	
	тис. осіб	у % до загальної кількості найманих працівників відповідного виду діяльності	тис. осіб	у % до загальної кількості найманих працівників відповідного виду діяльності
2010	5249	4,2	78806	63,9
2011	9171	7,6	74263	61,1
2012	9626	8,4	67701	59,1
Сільське, лісове та рибне господарство				
2010	—	—	28107	78,6
2011
2012
Промисловість				
2010	5249	11,7	32075	71,3
2011	7861	18,1	28749	66,3
2012	7917	20,2	24897	63,7
Будівництво				
2010	—	—	3295	44,6
2011	—	—	3494	55,6
2012	—	—	3219	53,0
Оптова та роздрібна торгівля; ремонт автотранспортних засобів і мотоциклів				
2010	—	—	7264	44,3
2011
2012
Транспорт, складське господарство, поштова та кур'єрська діяльність				
2010	—	—	3424	62,8
2011	—	—	3089	54,5
2012	—	—	3498	55,0
Тимчасове розміщення й організація харчування				
2010	—	—	876	0,5
2011	—	—	704	38,3
2012	—	—	1201	51,3
Інформація та телекомунікації				
2010	—	—
2011	—	—
2012	—	—

	Малі підприємства		З них	
	тис. осіб	у % до загальної кількості найманих працівників відповідного виду діяльності	мікропідприємства	
			тис. осіб	у % до загальної кількості найманих працівників відповідного виду діяльності
2010	39320	31,9	11807	9,6
2011	38065	31,3	11979	9,9
2012	37172	32,5	12075	10,5
Сільське, лісове та рибне господарство				
2010	7664	21,4	1843	5,2
2011	7188	20,5	1670	4,8
2012	7217	20,9	2004	5,8
Промисловість				
2010	7655	17,0	1654	3,7
2011	6747	15,6	1549	3,6
2012	6300	16,1	1371	3,5
Будівництво				
2010	4087	55,4	1307	17,7
2011	2793	44,4	962	15,3
2012	2853	47,0	1024	16,9
Оптова та роздрібна торгівля; ремонт автотранспортних засобів і мотоциклів				
2010	9148	55,7	3466	21,1
2011	9295	54,3	3724	21,8
2012	8915	60,7	3529	24,0
Транспорт, складське господарство, поштова та кур'єрська діяльність				
2010	2029	37,2	412	7,6
2011	2578	45,5	579	10,2
2012	2866	45,0	640	10,1
Тимчасове розміщення й організація харчування				
2010	1056	54,7	315	16,3
2011	1136	61,7	337	18,3
2012	1142	48,7	344	14,7
Інформація та телекомунікації				
2010	... ^к	... ^к	350	33,8
2011	... ^к	... ^к	420	35,9
2012	... ^к	... ^к	409	35,8

	Великі підприємства		Середні підприємства	
	тис. осіб	у % до загальної кількості найманих працівників відповідного виду діяльності	тис. осіб	у % до загальної кількості найманих працівників відповідного виду діяльності
Фінансова та страхова діяльність				
2010	—	—	... ^к	... ^к
2011	—	—	—	—
2012	—	—	... ^к	... ^к
Операції з нерухомим майном				
2010	—	—	1151	33,4
2011	—	—	387	13,9
2012	—	—	338	12,8
Професійна, наукова та технічна діяльність				
2010	—	—	607	27,4
2011	—	—	407	19,0
2012	—	—	344	16,4
Діяльність у сфері адміністративного та допоміжного обслуговування				
2010	—	—	659	34,7
2011	—	—	1705	56,7
2012	—	—	1655	55,4
Освіта				
2010	—	—	... ^к	... ^к
2011	—	—	—	—
2012	—	—	—	—
Охорона здоров'я та надання соціальної допомоги				
2010	—	—	—	—
2011	—	—	—	—
2012	—	—	—	—
Мистецтво, спорт, розваги та відпочинок				
2010	—	—	794	83,8
2011	—	—	826	79,7
2012	—	—	922	82,8
Надання інших видів послуг				
2010	—	—	371	40,2
2011	—	—	343	16,6
2012	—	—	... ^к	... ^к

	Малі підприємства		У тому числі	
			мікропідприємства	
	тис. осіб	у % до загальної кількості найманих працівників відповідного виду діяльності	тис. осіб	у % до загальної кількості найманих працівників відповідного виду діяльності
Фінансова та страхова діяльність				
2010	185	50,5
2011	337	100,0	151	44,8
2012	76	45,2
Операції з нерухомим майном				
2010	2297	66,6	883	25,6
2011	2403	86,1	1001	35,9
2012	2306	87,2	1039	39,3
Професійна, наукова та технічна діяльність				
2010	1605	72,6	696	31,5
2011	1732	81,0	717	33,5
2012	1751	83,6	777	37,1
Діяльність у сфері адміністративного та допоміжного обслуговування				
2010	1239	65,3	280	14,8
2011	1301	43,3	353	11,7
2012	1330	44,6	390	13,1
Освіта				
2010	64	23,3
2011	194	100,0	94	39,5
2012	105	100,0	41	39,0
Охорона здоров'я та надання соціальної допомоги				
2010	343	100,0	83	24,2
2011	475	100,0	136	28,6
2012	427	100,0	106	24,8
Мистецтво, спорт, розваги та відпочинок				
2010	153	16,2	50	5,3
2011	211	20,3	56	5,4
2012	191	17,2	67	6,0
Надання інших видів послуг				
2010	551	58,2	219	23,1
2011	639	65,1	230	23,4
2012	258	35,4

7.3.

2012

(. .)

	Актив			
	необоротні активи		оборотні активи	
	на початок року	на кінець року	на початок року	на кінець року
	17694698,9	19328399,1	14653879,9	17750298,5
	2037241,0	2543146,0	2237824,0	2813501,0
	11239297,8	12061648,5	7870145,1	9672267,9
	4418160,1	4723604,6	4545910,8	5264529,6
	1395075,9	1528959,7	1898025,3	2179410,3
Сільське, лісове та рибне господарство	2938862,4	3733775,6	5858329,7	7799838,3
великі
середні
малі	712561,6	813185,0	1471849,2	1841733,2
у тому числі мікропідприємства	266775,9	272118,3	460949,6	619428,9
Промисловість	3820402,8	4486551,3	4645478,0	5224716,3
великі	1304114,0	1515525,0	1751680,0	2067359,0
середні	2039177,6	2419904,6	2400304,8	2619103,0
малі	477111,2	551121,7	493493,2	538254,3
у тому числі мікропідприємства	128994,6	125297,7	249397,5	272334,9
Будівництво	553832,3	569325,0	626912,8	702692,8
великі	—	—	—	—
середні	458261,0	459017,7	375663,2	374821,0
малі	95571,3	110307,3	251249,6	327871,8
у тому числі мікропідприємства	40220,8	48295,5	155866,9	214456,2
Оптова та роздрібна торгівля; ремонт автотранспортних засобів і мотоциклів	1947706,6	2081435,4	2385386,9	2694228,3
великі
середні
малі	310281,4	374460,7	1415479,8	1474321,5
у тому числі мікропідприємства	145326,1	170762,7	594210,7	573687,3

	Актив			
	необоротні активи		оборотні активи	
	на початок року	на кінець року	на початок року	на кінець року
Транспорт, складське господарство, поштова та кур'єрська діяльність	472357,3	517726,5	265412,2	318083,5
великі	—	—	—	—
середні	337073,8	340628,2	116982,9	150112,5
малі	135283,5	177098,3	148429,3	167971,0
у тому числі мікропідприємства	24381,6	49435,0	70158,0	85294,7
Тимчасове розміщування й організація харчування	195271,1	197035,2	49294,0	65351,5
великі	—	—	—	—
середні	135860,7	128454,1	29095,6	27006,2
малі	59410,4	68581,1	20198,4	38345,3
у тому числі мікропідприємства	23241,7	26658,5	10880,0	18116,4
Інформація та телекомунікації	82653,6	85193,0	58777,4	63703,6
великі	—	—	—	—
середні	... ^к	... ^к	... ^к	... ^к
малі	... ^к	... ^к	... ^к	... ^к
у тому числі мікропідприємства	56788,9	57944,4	41758,9	45074,7
Фінансова та страхова діяльність	60188,6	58538,1	83644,2	82020,5
великі	—	—	—	—
середні	—	—	—	—
малі	60188,6	58538,1	83644,2	82020,5
у тому числі мікропідприємства	18049,6	17934,1	55381,2	49571,5
Операції з нерухомим майном	1766078,9	1432305,4	475758,6	555690,5
великі	—	—	—	—
середні	482161,0	172828,0	38482,0	23588,0
малі	1283917,9	1259477,4	437276,6	532102,5
у тому числі мікропідприємства	388778,4	454076,0	151016,9	174350,9

	Актив			
	необоротні активи		оборотні активи	
	на початок року	на кінець року	на початок року	на кінець року
Професійна, наукова та технічна діяльність	98532,3	117353,9	108958,5	119221,3
великі	—	—	—	—
середні	9060,7	9604,6	8798,0	8790,3
малі	89471,6	107749,3	100160,5	110431,0
у тому числі мікропідприємства	70874,8	90313,2	68935,3	70095,9
Діяльність у сфері адміністративного та допоміжного обслуговування	5567358,8	5870573,3	75276,7	100723,1
великі	—	—	—	—
середні	4633310,0	4916676,0	25769,0	30965,0
малі	934048,8	953897,3	49507,7	69758,1
у тому числі мікропідприємства	71401,7	72901,7	26604,7	42926,1
Освіта	208,9	291,9	550,2	469,8
великі	—	—	—	—
середні	—	—	—	—
малі	208,9	291,9	550,2	469,8
у тому числі мікропідприємства	52,5	58,6	242,9	163,8
Охорона здоров'я та надання соціальної допомоги	14301,7	13191,4	2213,2	3054,7
великі	—	—	—	—
середні	—	—	—	—
малі	14301,7	13191,4	2213,2	3054,7
у тому числі мікропідприємства	4439,0	4306,6	338,1	900,2
Мистецтво, спорт, розваги та відпочинок	24367,2	28201,2	5303,8	6040,0
великі	—	—	—	—
середні	10613,0	11245,0	921,0	1333,0
малі	13754,2	16956,2	4382,8	4707,0
у тому числі мікропідприємства	10237,1	9915,9	3407,5	3004,8
Надання інших видів послуг	152576,4	136901,9	12583,7	14464,3
великі	—	—	—	—
середні	... ^к	... ^к	... ^к	... ^к
малі	... ^к	... ^к	... ^к	... ^к
у тому числі мікропідприємства	145513,2	128941,5	8877,1	10004,0

	Актив			
	витрати майбутніх періодів		необоротні активи та групи вибуття	
	на початок року	на кінець року	на початок року	на кінець року
	259336,0	432674,4	28854,1	21621,7
	49826,0	96102,0	2,0	6
	102926,5	217333,2	15082,0	7610,0
	106583,5	119239,2	13770,1	14011,7
	27087,0	31349,4	8662,7	8555,1
Сільське, лісове та рибне господарство	90942,9	119385,8	25466,4	20322,4
великі
середні
малі	14685,4	17699,4	13120,4	13080,4
у тому числі мікропідприємства	7680,5	11537,8	8222,4	8182,4
Промисловість	31799,0	138625,6	88,4	353,3
великі	1674,0	5926,0	2,0	—
середні	14811,1	117713,5	5,0	272,0
малі	15313,9	14986,1	81,4	81,3
у тому числі мікропідприємства	13343,1	13224,7	19,5	19,4
Будівництво	3595,9	8978,5	2738,4	100,4
великі	—	—	—	—
середні	2556,0	8019,0	2721,0	83,0
малі	1039,9	959,5	17,4	17,4
у тому числі мікропідприємства	937,1	720,0	—	—
Оптова та роздрібна торгівля; ремонт автотранспортних засобів і мотоциклів	63416,1	90834,3	35,5	31,9
великі
середні
малі	7009,2	11905,0	25,5	22,9
у тому числі мікропідприємства	2150,1	2355,2	0,6	0,9

	Актив			
	витрати майбутніх періодів		необоротні активи та групи вибуття	
	на початок року	на кінець року	на початок року	на кінець року
Транспорт, складське господарство, поштова та кур'єрська діяльність	962,2	1300,2	0,8	426,1
великі	—	—	—	—
середні	743,0	832,0	—	4,0
малі	219,2	468,2	0,8	422,1
у тому числі мікропідприємства	145,1	204,9	0,8	0,8
Тимчасове розміщування й організація харчування	400,3	1033,2	—	—
великі	—	—	—	—
середні	151,0	163,0	—	—
малі	249,3	870,2	—	—
у тому числі мікропідприємства	197,7	201,9	—	—
Інформація та телекомунікації	103,1	456,4	—	—
великі	—	—	—	—
середні	—	—	—	—
малі	103,1	456,4	—	—
у тому числі мікропідприємства	55,2	89,4	—	—
Фінансова та страхова діяльність	31,7	98,9	1,0	1,0
великі	—	—	—	—
середні	—	—	—	—
малі	31,7	98,9	1,0	1,0
у тому числі мікропідприємства	25,7	84,9	1,0	1,0
Операції з нерухомим майном	66318,4	70016,1	257,7	191,7
великі	—	—	—	—
середні	46,0	49,0	—	—
малі	66272,4	69967,1	257,7	191,7
у тому числі мікропідприємства	2089,4	2425,2	159,5	162,7

	Актив			
	витрати майбутніх періодів		необоротні активи та групи вибуття	
	на початок року	на кінець року	на початок року	на кінець року
Професійна, наукова та технічна діяльність	1120,4	1171,7	—	—
великі	—	—	—	—
середні	56,0	15,0	—	—
малі	1064,4	1156,7	—	—
у тому числі мікропідприємства	125,9	121,5	—	—
Діяльність у сфері адміністративного та допоміжного обслуговування	57,3	152,7	265,9	194,9
великі	—	—	—	—
середні	39,0	81,0	—	—
малі	18,3	71,7	265,9	194,9
у тому числі мікропідприємства	11,1	57,2	258,9	187,9
Освіта	12,3	7,1	—	—
великі	—	—	—	—
середні	—	—	—	—
малі	12,3	7,1	—	—
у тому числі мікропідприємства	—	—	—	—
Охорона здоров'я та надання соціальної допомоги	6,1	11,1	—	—
великі	—	—	—	—
середні	—	—	—	—
малі	6,1	11,1	—	—
у тому числі мікропідприємства	0,6	0,3	—	—
Мистецтво, спорт, розваги та відпочинок	322,2	336,8	—	—
великі	—	—	—	—
середні	4,0	7,0	—	—
малі	318,2	329,8	—	—
у тому числі мікропідприємства	316,2	315,8	—	—
Надання інших видів послуг	248,1	266,0	—	—
великі	—	—	—	—
середні	... ^к	... ^к	—	—
малі	... ^к	... ^к	—	—
у тому числі мікропідприємства	9,3	10,6	—	—

	Пасив					
	власний капітал		забезпечення наступних витрат і платежів		довгострокові зобов'язання	
	на початок року	на кінець року	на початок року	на кінець року	на початок року	на кінець року
	15905334,1	17278220,6	261465,8	327079,0	4513254,6	5139583,1
	1874848,0	2273763,0	100037,0	108238,0	405658,0	309522,0
	9874296,5	10299720,8	119596,9	172590,8	2860792,6	3662548,2
	4156189,6	4704736,8	41831,9	46250,2	1246804,0	1167512,9
	1267543,2	1410156,8	10436,1	11917,9	436590,7	456516,7
Сільське, лісове та рибне господарство	3559732,7	4592103,0	77644,8	84486,6	1205078,2	1562863,4
великі
середні
малі	1070097,2	1365420,6	18580,5	23355,4	172459,5	220330,7
у тому числі мікропідприємства	396471,9	444362,7	2921,4	4376,2	58711,4	76695,5
Промисловість	3510172,0	3819897,6	112298,5	122023,0	1141179,0	1452890,5
великі	1667007,0	1923940,0	100037,0	108238,0	250380,0	130689,0
середні	1417664,3	1439110,8	10483,6	12144,6	793820,1	1226844,6
малі	425500,7	456846,8	1777,9	1640,4	96978,9	95356,9
у тому числі мікропідприємства	97798,1	73974,8	249,4	248,5	56978,7	57131,6
Будівництво	595943,9	564695,6	52309,0	102250,2	40457,2	50757,9
великі	—	—	—	—	—	—
середні	496252,7	449718,2	46305,0	96424,0	13282,8	17021,2
малі	99691,2	114977,4	6004,0	5826,2	27174,4	33736,7
у тому числі мікропідприємства	53411,9	64324,2	5557,4	5688,3	3506,7	4196,5
Оптова та роздрібна торгівля; ремонт автотранспортних засобів і мотоциклів	475255,7	393854,3	8162,7	5368,2	1336261,1	1403947,4
великі
середні
малі	231358,6	277759,5	6060,7	3901,2	177529,9	194013,7
у тому числі мікропідприємства	—2597,0	12641,1	598,0	683,6	146889,0	157224,9

	Пасив					
	власний капітал		забезпечення наступних витрат і платежів		довгострокові зобов'язання	
	на початок року	на кінець року	на початок року	на кінець року	на початок року	на кінець року
Транспорт, складське господарство, поштова та кур'єрська діяльність	282041,2	287077,0	1953,8	1544,1	16931,9	49015,7
великі	—	—	—	—	—	—
середні	174806,6	179596,7	1012,0	922,0	2313,0	27925,0
малі	107234,6	107480,3	941,8	622,1	14618,9	21090,7
у тому числі мікропідприємства	33385,9	35874,0	163,6	4,6	1912,6	874,0
Тимчасове розміщування й організація харчування	172465,9	170754,8	168,7	1077,9	23419,6	33576,2
великі	—	—	—	—	—	—
середні	129802,2	124587,6	—	—	5366,8	5270,0
малі	42663,7	46167,2	168,7	1077,9	18052,8	28306,2
у тому числі мікропідприємства	12151,0	14052,3	5,7	2,8	12625,8	13048,1
Інформація та телекомунікації	115625,8	115719,3	57,3	44,9	1290,6	1266,6
великі	—	—	—	—	—	—
середні	... ^к	... ^к	... ^к	... ^к	... ^к	... ^к
малі	... ^к	... ^к	... ^к	... ^к	... ^к	... ^к
у тому числі мікропідприємства	89973,4	91762,8	37,8	24,6	226,3	247,8
Фінансова та страхова діяльність	98661,9	91277,5	1541,7	2470,7	13029,5	12600,6
великі	—	—	—	—	—	—
середні	—	—	—	—	—	—
малі	98661,9	91277,5	1541,7	2470,7	13029,5	12600,6
у тому числі мікропідприємства	40461,9	32257,5	191,7	238,7	7692,5	7572,6
Операції з нерухомим майном	1246121,5	1083649,8	1376,7	1055,7	677836,9	512404,2
великі	—	—	—	—	—	—
середні	475605,0	170999,0	92,0	—	9853,0	11790,0
малі	770516,5	912650,8	1284,7	1055,7	667983,9	500614,2
у тому числі мікропідприємства	215593,4	305328,0	240,6	155,7	126811,8	111791,2

	Пасив					
	власний капітал		забезпечення наступних витрат і платежів		довгострокові зобов'язання	
	на початок року	на кінець року	на початок року	на кінець року	на початок року	на кінець року
Професійна, наукова та технічна діяльність	131850,8	141134,3	460,3	168,8	11824,9	14045,7
великі	—	—	—	—	—	—
середні	9762,1	10557,3	43,0	42,0	10,0	10,0
малі	122088,7	130577,0	417,3	126,8	11814,9	14035,7
у тому числі мікропідприємства	107562,7	120738,6	231,5	55,3	8155,3	10281,6
Діяльність у сфері адміністративного та допоміжного обслуговування	5525546,2	5842270,7	5081,0	6138,7	40973,1	42065,7
великі	—	—	—	—	—	—
середні	4628482,0	4914700,0	349,0	456,0	9,0	9,0
малі	897064,2	927570,7	4732,0	5682,7	40964,1	42056,7
у тому числі мікропідприємства	60867,5	69421,8	36,7	32,4	12953,1	17326,7
Освіта	372,3	296,6	22,0	—	80,4	85,8
великі	—	—	—	—	—	—
середні	—	—	—	—	—	—
малі	372,3	296,6	22,0	—	80,4	85,8
у тому числі мікропідприємства	107,5	14,0	—	—	80,4	85,8
Охорона здоров'я та надання соціальної допомоги	8758,6	8111,3	—	—	4732,3	3930,9
великі	—	—	—	—	—	—
середні	—	—	—	—	—	—
малі	8758,6	8111,3	—	—	4732,3	3930,9
у тому числі мікропідприємства	3136,6	2854,8	—	—	—	5,4
Мистецтво, спорт, розваги та відпочинок	26974,7	26919,1	219,1	230,3	159,9	132,3
великі	—	—	—	—	—	—
середні	10908,0	11721,0	—	—	66,0	45,0
малі	16066,7	15198,1	219,1	230,3	93,9	87,3
у тому числі мікропідприємства	12217,4	11552,0	178,1	191,3	47,1	34,8
Надання інших видів послуг	155810,9	140459,7	170,2	219,9	—	0,2
великі	—	—	—	—	—	—
середні	... ^к	... ^к	... ^к	... ^к	... ^к	... ^к
малі	... ^к	... ^к	... ^к	... ^к	... ^к	... ^к
у тому числі мікропідприємства	147001,0	130998,2	24,2	215,9	—	0,2

	Пасив				Баланс	
	поточні зобов'язання		доходи майбутніх періодів			
	на початок року	на кінець року	на початок року	на кінець року	на початок року	на кінець року
	11913828,8	14743194,0	42885,6	44917,0	32636768,9	37532993,7
	1944350,0	2761226,0	6	6	4324893,0	5452749,0
	6338639,4	7789604,8	34126,0	34395,0	19227451,4	21958859,6
	3630839,4	4192363,2	8759,6	10522,0	9084424,5	10121385,1
	1607241,9	1862215,2	7039,0	7467,9	3328850,9	3748274,5
Сільське, лісове та рибне господарство	4061461,0	5423405,8	9684,7	10463,3	8913601,4	11673322,1
великі
середні
малі	945749,7	1070074,0	5329,7	6517,3	2212216,6	2685698,0
у тому числі мікропідприємства	281078,1	381305,4	4445,6	4527,6	743628,4	911267,4
Промисловість	3725764,5	4444769,0	8354,2	10666,4	8497768,2	9850246,5
великі	1040046,0	1425943,0	—	—	3057470,0	3588810,0
середні	2224304,5	2468427,1	8026,0	10466,0	4454298,5	5156993,1
малі	461414,0	550398,9	328,2	200,4	985999,7	1104443,4
у тому числі мікропідприємства	236680,8	279501,7	47,7	20,1	391754,7	410876,7
Будівництво	498289,7	563114,6	79,6	278,4	1187079,4	1281096,7
великі	—	—	—	—	—	—
середні	283307,7	278777,3	53,0	—	839201,2	841940,7
малі	214982,0	284337,3	26,6	278,4	347878,2	439156,0
у тому числі мікропідприємства	134522,2	188984,3	26,6	278,4	197024,8	263471,7
Оптова та роздрібна торгівля; ремонт автотранспортних засобів і мотоциклів	2575058,8	3061427,3	1806,8	1932,7	4396545,1	4866529,9
великі
середні
малі	1316039,9	1383103,0	1806,8	1932,7	1732795,9	1860710,1
у тому числі мікропідприємства	594993,7	574329,8	1803,8	1926,7	741687,5	746806,1

	Пасив				Баланс	
	поточні зобов'язання		доходи майбутніх періодів			
	на початок року	на кінець року	на початок року	на кінець року	на початок року	на кінець року
Транспорт, складське господарство, поштова та кур'єрська діяльність	416226,5	479894,5	21579,1	20005,0	738732,5	837536,3
великі	—	—	—	—	—	—
середні	255089,1	263344,0	21579,0	19789,0	454799,7	491576,7
малі	161137,4	216550,5	0,1	216,0	283932,8	345959,6
у тому числі мікропідприємства	59223,4	98182,8	—	—	94685,5	134935,4
Тимчасове розміщування й організація харчування	48846,0	57941,0	65,2	70,0	244965,4	263419,9
великі	—	—	—	—	—	—
середні	29937,3	25765,7	1,0	—	165107,3	155623,3
малі	18908,7	32175,3	64,2	70,0	79858,1	107796,6
у тому числі мікропідприємства	9536,7	17873,6	0,2	—	34319,4	44976,8
Інформація та телекомунікації	24413,3	32287,2	147,1	35,0	141534,1	149353,0
великі	—	—	—	—	—	—
середні	... ^к	... ^к	... ^к	... ^к	... ^к	... ^к
малі	... ^к	... ^к	... ^к	... ^к	... ^к	... ^к
у тому числі мікропідприємства	8315,4	11038,3	50,1	35,0	98603,0	103108,5
Фінансова та страхова діяльність	30632,4	34309,7	—	—	143865,5	140658,5
великі	—	—	—	—	—	—
середні	—	—	—	—	—	—
малі	30632,4	34309,7	—	—	143865,5	140658,5
у тому числі мікропідприємства	25111,4	27522,7	—	—	73457,5	67591,5
Операції з нерухомим майном	382912,4	460863,9	166,1	230,1	2308413,6	2058203,7
великі	—	—	—	—	—	—
середні	35139,0	13676,0	—	—	520689,0	196465,0
малі	347773,4	447187,9	166,1	230,1	1787724,6	1861738,7
у тому числі мікропідприємства	199398,4	213739,9	—	—	542044,2	631014,8

	Пасив				Баланс	
	поточні зобов'язання		доходи майбутніх періодів			
	на початок року	на кінець року	на початок року	на кінець року	на початок року	на кінець року
Професійна, наукова та технічна діяльність	63968,3	81732,7	506,9	665,4	208611,2	237746,9
великі	—	—	—	—	—	—
середні	8099,6	7800,6	—	—	17914,7	18409,9
малі	55868,7	73932,1	506,9	665,4	190696,5	219337,0
у тому числі мікропідприємства	23479,6	28939,7	506,9	515,4	139936,0	160530,6
Діяльність у сфері адміністративного та допоміжного обслуговування	71205,5	80956,2	152,9	212,7	5642958,7	5971644,0
великі	—	—	—	—	—	—
середні	30278,0	32509,0	—	48,0	4659118,0	4947722,0
малі	40927,5	48447,2	152,9	164,7	983840,7	1023922,0
у тому числі мікропідприємства	24269,0	29127,3	150,1	164,7	98276,4	116072,9
Освіта	288,7	386,4	8,0	—	771,4	768,8
великі	—	—	—	—	—	—
середні	—	—	—	—	—	—
малі	288,7	386,4	8,0	—	771,4	768,8
у тому числі мікропідприємства	99,5	122,6	8,0	—	295,4	222,4
Охорона здоров'я та надання соціальної допомоги	3030,1	4215,0	—	—	16521,0	16257,2
великі	—	—	—	—	—	—
середні	—	—	—	—	—	—
малі	3030,1	4215,0	—	—	16521,0	16257,2
у тому числі мікропідприємства	1641,1	2346,9	—	—	4777,7	5207,1
Мистецтво, спорт, розваги та відпочинок	2336,5	6938,3	303,0	358,0	29993,2	34578,0
великі	—	—	—	—	—	—
середні	484,0	673,0	80,0	146,0	11538,0	12585,0
малі	1852,5	6265,3	223,0	212,0	18455,2	21993,0
у тому числі мікропідприємства	1518,2	1458,4	—	—	13960,8	13236,5
Надання інших видів послуг	9395,1	10952,4	32,0	—	165408,2	151632,2
великі	—	—	—	—	—	—
середні	... ^к	... ^к	... ^к	—	... ^к	... ^к
малі	... ^к	... ^к	... ^к	—	... ^к	... ^к
у тому числі мікропідприємства	7374,4	7741,8	—	—	154399,6	138956,1

7.4.

2012

(. . .)

	Дебіторська заборгованість – усього		У тому числі	
			за товари, роботи, послуги: чиста реалізаційна вартість	
	на початок року	на кінець року	на початок року	на кінець року
	7831719,1	9617260,2	4099890,3	4771669,8
	966862,0	1111192,0	736563,0	633351,0
	4048088,9	5130271,6	2060959,3	2541648,7
	2816768,2	3375796,6	1302368,0	1596670,1
	1233893,4	1450490,7	564555,5	624646,8
Сільське, лісове та рибне господарство	2655104,4	3856563,6	1379652,9	1815272,7
великі
середні
малі	825726,9	1112580,1	461734,9	637674,1
у тому числі мікропідприємства	292517,8	380792,4	256602,2	282034,4
Промисловість	2669903,4	2965546,3	1468081,6	1504928,4
великі	788132,0	889032,0	595795,0	564433,0
середні	1550875,2	1721665,6	794576,3	847696,4
малі	330896,2	354848,7	77710,3	92799,0
у тому числі мікропідприємства	200162,4	207159,2	22509,0	27475,1
Будівництво	285696,0	308383,2	178738,6	178901,8
великі	—	—	—	—
середні	146669,2	124403,5	102705,5	77214,7
малі	139026,8	183979,7	76033,1	101687,1
у тому числі мікропідприємства	73447,6	111042,4	32652,2	46770,6
Оптова та роздрібна торгівля;ремонт автотранспортних засобів і мотоциклів	1457268,8	1545162,2	791538,1	951185,4
великі
середні
малі	892401,2	933517,9	493085,7	554008,0
у тому числі мікропідприємства	357381,0	356367,3	172195,9	172837,2

. 7.4

	Дебіторська заборгованість – усього		У тому числі	
			за товари, роботи, послуги: чиста реалізаційна вартість	
	на початок року	на кінець року	на початок року	на кінець року
Транспорт, складське господарство, поштова та кур'єрська діяльність	186932,0	219309,0	105228,2	130591,1
великі	—	—	—	—
середні	74670,9	88429,2	37634,4	59477,9
малі	112261,1	130879,8	67593,8	71113,2
у тому числі мікропідприємства	55564,0	73087,3	26850,3	26990,3
Тимчасове розміщення й організація харчування	28358,8	34773,5	17645,5	22614,8
великі	—	—	—	—
середні	18009,9	16683,1	15869,1	14408,3
малі	10348,9	18090,4	1776,4	8206,5
у тому числі мікропідприємства	7671,4	14167,8	699,1	6753,0
Інформація та телекомунікації	43773,6	48061,0	9306,5	12480,4
великі	—	—	—	—
середні	... ^к	... ^к	... ^к	... ^к
малі	... ^к	... ^к	... ^к	... ^к
у тому числі мікропідприємства	37094,9	39329,6	4870,6	6015,1
Фінансова та страхова діяльність	54479,7	62448,2	3014,1	2771,5
великі	—	—	—	—
середні	—	—	—	—
малі	54479,7	62448,2	3014,1	2771,5
у тому числі мікропідприємства	36310,7	42239,2	2041,1	2010,5
Операції з нерухомим майном	310216,8	404257,0	88048,2	82499,8
великі	—	—	—	—
середні	14746,0	14222,0	12499,0	10634,0
малі	295470,8	390035,0	75549,2	71865,8
у тому числі мікропідприємства	96262,0	126883,0	28303,4	30318,2

	Дебіторська заборгованість – усього		У тому числі	
			за товари, роботи, послуги: чиста реалізаційна вартість	
	на початок року	на кінець року	на початок року	на кінець року
Професійна, наукова та технічна діяльність	72061,3	75677,1	21037,8	19829,9
великі	—	—	—	—
середні	6191,6	5041,4	5861,6	4924,4
малі	65869,7	70635,7	15176,2	14905,5
у тому числі				
мікропідприємства	51434,2	54666,2	4542,0	4717,0
Діяльність у сфері адміністративного та допоміжного обслуговування	60299,2	86212,1	33311,7	44257,3
великі	—	—	—	—
середні	21150,0	25854,0	16136,0	21207,0
малі	39149,2	60358,1	17175,7	23050,3
у тому числі				
мікропідприємства	20376,2	37447,8	9784,1	13614,3
Освіта	179,2	191,6	146,9	147,7
великі	—	—	—	—
середні	—	—	—	—
малі	179,2	191,6	146,9	147,7
у тому числі				
мікропідприємства	104,0	72,8	93,8	61,0
Охорона здоров'я та надання соціальної допомоги	1275,0	2206,4	344,7	969,2
великі	—	—	—	—
середні	—	—	—	—
малі	1275,0	2206,4	344,7	969,2
у тому числі				
мікропідприємства	141,3	631,6	40,1	580,6
Мистецтво, спорт, розваги та відпочинок	1132,9	2024,1	287,3	493,8
великі	—	—	—	—
середні	148,0	212,0	59,0	84,0
малі	984,9	1812,1	228,3	409,8
у тому числі				
мікропідприємства	825,1	826,4	88,3	93,3
Надання інших видів послуг	5038,0	6444,9	3508,2	4726,0
великі	—	—	—	—
середні
малі
у тому числі				
мікропідприємства	4600,8	5777,7	3283,4	4376,2

	У тому числі			
	за розрахунками з бюджетом		інша поточна дебіторська заборгованість	
	на початок року	на кінець року	на початок року	на кінець року
	463938,0	533391,6	3267890,8	4312198,8
	41551,0	69046,0	188748,0	408795,0
	286626,7	295953,5	1700502,9	2292669,4
	135760,3	168392,1	1378639,9	1610734,4
	51908,9	72988,6	617429,0	752855,3
Сільське, лісове та рибне господарство	129810,4	202088,4	1145641,1	1839202,5
великі
середні
малі	24409,5	39675,8	339582,5	435230,2
у тому числі мікропідприємства	1508,9	7045,3	34406,7	91712,7
Промисловість	158688,6	135553,8	1043133,2	1325064,1
великі	36861,0	43685,0	155476,0	280914,0
середні	108794,8	77523,1	647504,1	796446,1
малі	13032,8	14345,7	240153,1	247704,0
у тому числі мікропідприємства	4335,3	5482,4	173318,1	174201,7
Будівництво	9725,9	13394,1	97231,5	116087,3
великі	—	—	—	—
середні	2874,6	1072,5	41089,1	46116,3
малі	6851,3	12321,6	56142,4	69971,0
у тому числі мікропідприємства	4516,2	8723,3	36279,2	55548,5
Оптова та роздрібна торгівля; ремонт автотранспортних засобів і мотоциклів	109336,5	117165,2	556394,2	476811,6
великі
середні
малі	58944,5	53453,5	340371,0	326056,4
у тому числі мікропідприємства	17880,0	17853,7	167305,1	165676,4

. 7.4

	У тому числі			
	за розрахунками з бюджетом		інша поточна дебіторська заборгованість	
	на початок року	на кінець року	на початок року	на кінець року
Транспорт, складське господарство, поштова та кур'єрська діяльність	29094,5	27906,6	52609,3	60811,3
великі	—	—	—	—
середні	21335,0	15991,0	15701,5	12960,3
малі	7759,5	11915,6	36907,8	47851,0
у тому числі мікропідприємства	3384,2	5272,4	25329,5	40824,6
Тимчасове розміщування й організація харчування	448,8	538,3	10264,5	11620,4
великі	—	—	—	—
середні	43,4	51,6	2097,4	2223,2
малі	405,4	486,7	8167,1	9397,2
у тому числі мікропідприємства	226,9	243,1	6745,4	7171,7
Інформація та телекомунікації	711,2	1013,6	33755,9	34567,0
великі	—	—	—	—
середні	... ^к	... ^к	... ^к	... ^к
малі	... ^к	... ^к	... ^к	... ^к
у тому числі мікропідприємства	278,2	120,3	31946,1	33194,2
Фінансова та страхова діяльність	71,8	7,7	51393,8	59669,0
великі	—	—	—	—
середні	—	—	—	—
малі	71,8	7,7	51393,8	59669,0
у тому числі мікропідприємства	62,8	0,7	34206,8	40228,0
Операції з нерухомим майном	11725,1	21688,3	210443,5	300068,9
великі	—	—	—	—
середні	424,0	309,0	1823,0	3279,0
малі	11301,1	21379,3	208620,5	296789,9
у тому числі мікропідприємства	8319,3	16266,4	59639,3	80298,4

	У тому числі			
	за розрахунками з бюджетом		інша поточна дебіторська заборгованість	
	на початок року	на кінець року	на початок року	на кінець року
Професійна, наукова та технічна діяльність	6050,1	6387,3	44973,4	49459,9
великі	—	—	—	—
середні	27,0	29,0	303,0	88,0
малі	6023,1	6358,3	44670,4	49371,9
у тому числі мікропідприємства	5577,7	5672,4	41314,5	44276,8
Діяльність у сфері адміністративного та допоміжного обслуговування	7579,4	6362,7	19408,1	35592,1
великі	—	—	—	—
середні	1978,0	161,0	3036,0	4486,0
малі	5601,4	6201,7	16372,1	31106,1
у тому числі мікропідприємства	5194,9	5782,3	5397,2	18051,2
Освіта	11,2	15,6	21,1	28,3
великі	—	—	—	—
середні	—	—	—	—
малі	11,2	15,6	21,1	28,3
у тому числі мікропідприємства	5,0	5,1	5,2	6,7
Охорона здоров'я та надання соціальної допомоги	19,2	34,2	911,1	1203,0
великі	—	—	—	—
середні	—	—	—	—
малі	19,2	34,2	911,1	1203,0
у тому числі мікропідприємства	7,6	5,8	93,6	45,2
Мистецтво, спорт, розваги та відпочинок	142,4	808,1	703,2	722,2
великі	—	—	—	—
середні	47,0	52,0	42,0	76,0
малі	95,4	756,1	661,2	646,2
у тому числі мікропідприємства	92,4	92,1	644,4	641,0
Надання інших видів послуг	522,9	427,7	1006,9	1291,2
великі	—	—	—	—
середні	... ^к	... ^к	... ^к	... ^к
малі	... ^к	... ^к	... ^к	... ^к
у тому числі мікропідприємства	519,5	423,3	797,9	978,2

7.5.

2012

(. .)

	Власний капітал – усього		У тому числі			
	на початок року	на кінець року	статутний капітал		додатковий капітал	
			на початок року	на кінець року	на початок року	на кінець року
	15905334,1	17278220,6	4342573,6	4752933,0	9703143,1	9835370,0
	1874848,0	2273763,0	244039,0	244039,0	606971,0	640368,0
	9874296,5	10299720,8	1882666,4	2102688,5	7003607,9	6948636,8
	4156189,6	4704736,8	2215868,2	2406205,5	2092564,2	2246365,2
	1267543,2	1410156,8	948594,1	1058043,7	514410,8	589905,8
Сільське, лісове та рибне господарство	3559732,7	4592103,0	958183,2	1074752,5	1179931,8	1240379,2
великі
середні
малі	1070097,2	1365420,6	278995,2	311668,5	389673,2	422755,6
у тому числі мікропідприємства	396471,9	444362,7	164768,3	194004,8	121905,2	138498,0
Промисловість	3510172,0	3819897,6	1165044,0	1310996,4	1737169,7	1772321,2
великі	1667007,0	1923940,0	182143,0	182143,0	606971,0	602918,0
середні	1417664,3	1439110,8	688749,2	797301,3	880237,6	894312,5
малі	425500,7	456846,8	294151,8	331552,1	249961,1	275090,7
у тому числі мікропідприємства	97798,1	73974,8	113019,4	129016,3	43104,6	41437,9
Будівництво	595943,9	564695,6	282493,7	276777,7	221625,8	220804,7
великі	—	—	—	—	—	—
середні	496252,7	449718,2	173990,5	173990,5	182715,7	177922,7
малі	99691,2	114977,4	108503,2	102787,2	38910,1	42882,0
у тому числі мікропідприємства	53411,9	64324,2	63952,0	65788,3	10915,4	11609,3
Оптова та роздрібна торгівля; ремонт автотранспортних засобів і мотоциклів	475255,7	393854,3	472454,9	547645,6	130268,2	96643,8
великі
середні
малі	231358,6	277759,5	394638,9	451151,6	75231,2	72425,8
у тому числі мікропідприємства	–2597,0	12641,1	191845,4	199821,6	31090,1	28537,2

	Власний капітал – усього		У тому числі			
			статутний капітал		додатковий капітал	
	на початок року	на кінець року	на початок року	на кінець року	на початок року	на кінець року
Транспорт, складське господарство, поштова та кур'єрська діяльність	282041,2	287077,0	241008,3	246607,8	64400,2	60818,9
великі	–	–	–	–	–	–
середні	174806,6	179596,7	168633,9	168654,9	24571,0	24173,0
малі	107234,6	107480,3	72374,4	77952,9	39829,2	36645,9
у тому числі мікропідприємства	33385,9	35874,0	18472,8	23736,7	6365,0	6767,0
Тимчасове розміщування й організація харчування	172465,9	170754,8	163609,7	171800,7	9594,5	9771,3
великі	–	–	–	–	–	–
середні	129802,2	124587,6	116745,7	118046,7	2766,0	2839,0
малі	42663,7	46167,2	46864,0	53754,0	6828,5	6932,3
у тому числі мікропідприємства	12151,0	14052,3	17059,8	21395,1	1330,5	1322,3
Інформація та телекомунікації	115625,8	115719,3	40701,6	45800,6	10092,9	9936,3
великі	–	–	–	–	–	–
середні	... ^к	... ^к	... ^к	... ^к	... ^к	... ^к
малі	... ^к	... ^к	... ^к	... ^к	... ^к	... ^к
у тому числі мікропідприємства	89973,4	91762,8	18761,6	23193,5	592,1	592,1
Фінансова та страхова діяльність	98661,9	91277,5	67827,5	69250,1	15777,9	15972,8
великі	–	–	–	–	–	–
середні	–	–	–	–	–	–
малі	98661,9	91277,5	67827,5	69250,1	15777,9	15972,8
у тому числі мікропідприємства	40461,9	32257,5	30449,5	31372,1	3421,9	3583,8
Операції з нерухомим майном	1246121,5	1083649,8	360046,8	395046,4	1076075,8	842761,0
великі	–	–	–	–	–	–
середні	475605,0	170999,0	6901,0	6545,0	451118,0	143781,0
малі	770516,5	912650,8	353145,8	388501,4	624957,8	698980,0
у тому числі мікропідприємства	215593,4	305328,0	217509,9	248517,7	125223,8	186616,0

	Власний капітал – усього		У тому числі			
			статутний капітал		додатковий капітал	
	на початок року	на кінець року	на початок року	на кінець року	на початок року	на кінець року
Професійна, наукова та технічна діяльність	131850,8	141134,3	30495,4	39239,3	21998,0	23431,6
великі	—	—	—	—	—	—
середні	9762,1	10557,3	2524,1	2524,1	6792,0	7611,0
малі	122088,7	130577,0	27971,3	36715,2	15206,0	15820,6
у тому числі мікропідприємства	107562,7	120738,6	20869,9	24828,5	2218,7	2400,8
Діяльність у сфері адміністративного та допоміжного обслуговування	5525546,2	5842270,7	507460,8	521247,3	5061469,6	5367195,0
великі	—	—	—	—	—	—
середні	4628482,0	4914700,0	17269,0	25026,0	4608074,0	4891279,0
малі	897064,2	927570,7	490191,8	496221,3	453395,6	475916,0
у тому числі мікропідприємства	60867,5	69421,8	58441,1	62568,1	277,3	256,6
Освіта	372,3	296,6	275,3	230,4	65,6	136,9
великі	—	—	—	—	—	—
середні	—	—	—	—	—	—
малі	372,3	296,6	275,3	230,4	65,6	136,9
у тому числі мікропідприємства	107,5	14,0	99,8	63,4	—	0,3
Охорона здоров'я та надання соціальної допомоги	8758,6	8111,3	8310,0	8284,2	2460,2	2498,7
великі	—	—	—	—	—	—
середні	—	—	—	—	—	—
малі	8758,6	8111,3	8310,0	8284,2	2460,2	2498,7
у тому числі мікропідприємства	3136,6	2854,8	5479,1	5453,5	84,2	122,7
Мистецтво, спорт, розваги та відпочинок	26974,7	26919,1	32379,6	33006,8	3557,4	3546,6
великі	—	—	—	—	—	—
середні	10908,0	11721,0	11700,0	11873,0	248,0	422,0
малі	16066,7	15198,1	20679,6	21133,8	3309,4	3124,6
у тому числі мікропідприємства	12217,4	11552,0	18069,7	18523,9	1592,0	1490,3
Надання інших видів послуг	155810,9	140459,7	12282,8	12247,2	168655,5	169152,0
великі	—	—	—	—	—	—
середні
малі
у тому числі мікропідприємства	147001,0	130998,2	9795,8	9760,2	166290,0	166671,5

. 7.5

	У тому числі					
	резервний капітал		нерозподілений прибуток (непокритий збиток)		неоплачений та вилучений капітал	
	на початок року	на кінець року	на початок року	на кінець року	на початок року	на кінець року
	385966,5	445741,0	1699958,3	2533603,7	226307,4	289427,1
	15049,0	16872,0	1008851,0	1372484,0	62,0	6
	266413,1	309094,6	752275,8	993212,8	30666,7	53911,9
	104504,4	119774,4	661168,5	167906,9	195578,7	235515,2
	46392,6	52450,4	6162943,5	6177713,1	78910,8	112530,0
Сільське, лісове та рибне господарство	282397,2	326944,9	1159717,6	1994907,2	20497,1	44880,8
великі
середні
малі	67633,5	77476,2	352799,4	597038,1	19004,1	43517,8
у тому числі мікропідприємства	24448,3	28507,8	101815,5	122259,9	16465,4	38907,8
Промисловість	63190,0	73208,6	589905,6	735342,3	45137,3	71970,9
великі	15049,0	16872,0	862844,0	1122007,0	—	—
середні	43354,9	50081,9	—173508,0	—260721,2	21169,4	41863,7
малі	4786,1	6254,7	—99430,4	—125943,5	23967,9	30107,2
у тому числі мікропідприємства	412,7	416,5	—49860,5	—80303,2	8878,1	16592,7
Будівництво	4334,7	5141,3	125708,1	89215,7	38218,4	27243,8
великі	—	—	—	—	—	—
середні	2781,5	2884,0	140816,3	97961,3	4051,3	3040,3
малі	1553,2	2257,3	—15108,2	—8745,6	34167,1	24203,5
у тому числі мікропідприємства	1070,8	1768,3	—10038,7	—2387,7	12487,6	12454,0
Оптова та роздрібна торгівля; ремонт автотранспортних засобів і мотоциклів	6710,7	8903,9	—45904,7	—162740,4	88273,4	96598,6
великі
середні
малі	3910,7	5156,9	—157882,8	—159408,2	84539,4	91566,6
у тому числі мікропідприємства	1461,6	1675,4	—203753,0	—197134,5	23241,1	20258,6

	У тому числі					
	резервний капітал		нерозподілений прибуток (непокритий збиток)		неоплачений та вилучений капітал	
	на початок року	на кінець року	на початок року	на кінець року	на початок року	на кінець року
Транспорт, складське господарство, поштова та кур'єрська діяльність	2968,9	3063,4	-23149,7	-19382,6	3186,5	4030,5
великі	—	—	—	—	—	—
середні	1758,0	1839,0	-20138,3	-15052,2	18,0	18,0
малі	1210,9	1224,4	-3011,4	-4330,4	3168,5	4012,5
у тому числі мікропідприємства	8,1	15,1	9791,6	7728,8	1251,6	2373,6
Тимчасове розміщування й організація харчування	1444,7	1529,1	5752,7	-6273,9	7935,7	6072,4
великі	—	—	—	—	—	—
середні	773,0	826,0	9517,5	2892,8	—	16,9
малі	671,7	703,1	-3764,8	-9166,7	7935,7	6055,5
у тому числі мікропідприємства	156,3	173,9	-6235,5	-8514,2	160,1	324,8
Інформація та телекомунікації	10885,0	11238,8	56966,5	55202,1	3020,2	6458,5
великі	—	—	—	—	—	—
середні	... ^к	... ^к	... ^к	... ^к	... ^к	... ^к
малі	... ^к	... ^к	... ^к	... ^к	... ^к	... ^к
у тому числі мікропідприємства	10167,0	10167,4	61135,9	61831,8	683,2	4022,0
Фінансова та страхова діяльність	7620,1	8450,9	7562,9	-1769,8	126,5	626,5
великі	—	—	—	—	—	—
середні	—	—	—	—	—	—
малі	7620,1	8450,9	7562,9	-1769,8	126,5	626,5
у тому числі мікропідприємства	4849,1	5550,9	1867,9	-8122,8	126,5	126,5
Операції з нерухомим майном	4898,6	5344,9	-182429,8	-143319,0	12469,9	16183,5
великі	—	—	—	—	—	—
середні	—	—	17586,0	20935,0	—	262,0
малі	4898,6	5344,9	-200015,8	-164254,0	12469,9	15921,5
у тому числі мікропідприємства	3078,0	3287,6	-121608,4	-121307,6	8609,9	11785,7

	У тому числі					
	резервний капітал		нерозподілений прибуток (непокритий збиток)		неоплачений та вилучений капітал	
	на початок року	на кінець року	на початок року	на кінець року	на початок року	на кінець року
Професійна, наукова та технічна діяльність	640,3	827,8	80550,6	83900,8	1833,5	6265,2
великі	—	—	—	—	—	—
середні	—	—	446,0	422,2	—	—
малі	640,3	827,8	80104,6	83478,6	1833,5	6265,2
у тому числі мікропідприємства	378,8	493,6	85810,4	94729,3	1715,1	1713,6
Діяльність у сфері адміністративного та допоміжного обслуговування	538,3	605,0	—41323,9	—40710,1	2598,6	6066,5
великі	—	—	—	—	—	—
середні	182,0	248,0	3220,0	463,0	263,0	2316,0
малі	356,3	357,0	—44543,9	—41173,1	2335,6	3750,5
у тому числі мікропідприємства	57,5	55,1	4427,1	7536,4	2335,5	994,4
Освіта	—	—	31,4	—70,7	—	—
великі	—	—	—	—	—	—
середні	—	—	—	—	—	—
малі	—	—	31,4	—70,7	—	—
у тому числі мікропідприємства	—	—	7,7	—49,7	—	—
Охорона здоров'я та надання соціальної допомоги	80,0	80,0	—1193,8	—1782,9	897,8	968,7
великі	—	—	—	—	—	—
середні	—	—	—	—	—	—
малі	80,0	80,0	—1193,8	—1782,9	897,8	968,7
у тому числі мікропідприємства	78,5	78,5	—1661,0	—1884,8	844,2	915,1
Мистецтво, спорт, розваги та відпочинок	8,1	8,6	—6879,4	—7602,7	2091,0	2040,2
великі	—	—	—	—	—	—
середні	—	—	—1040,0	—574,0	—	—
малі	8,1	8,6	—5839,4	—7028,7	2091,0	2040,2
у тому числі мікропідприємства	8,1	8,6	—5361,4	—6430,6	2091,0	2040,2
Надання інших видів послуг	249,9	393,8	—25355,8	—41312,3	21,5	21,0
великі	—	—	—	—	—	—
середні	... ^к	... ^к	... ^к	... ^к	... ^к	... ^к
малі	... ^к	... ^к	... ^к	... ^к	... ^к	... ^к
у тому числі мікропідприємства	217,8	251,7	—29281,1	—45664,2	21,5	21,0

7.6.

2012

(. .)

	Кредиторська заборгованість – усього		У тому числі			
			за товари, роботи, послуги		за розрахунками з бюджетом	
	на початок року	на кінець року	на початок року	на кінець року	на початок року	на кінець року
	9763274,9	11629149,5	4784715,5	5595546,7	545269,5	574978,3
	1281782,0	1253480,0	457951,0	438006,0	332581,0	351516,0
	5179153,2	6554411,3	2720259,9	3331374,1	138004,7	140069,3
	3302339,7	3821258,2	1606504,6	1826166,6	74683,8	83393,0
	1473739,0	1715934,9	648828,3	713749,9	25577,7	28259,4
Сільське, лісове та рибне господарство	3308941,0	4135057,3	1417334,1	1675619,8	69655,6	80771,3
великі
середні
малі	798782,9	909188,7	347188,5	418877,3	13496,0	16817,8
у тому числі мікропідприємства	229879,4	319375,3	133345,3	173250,0	5125,6	6279,9
Промисловість	3175321,0	3604348,5	1484155,0	1738546,1	386497,6	400968,9
великі	1009136,0	1021700,0	358320,0	325872,0	325423,0	345393,0
середні	1740722,7	2069309,7	978377,8	1227909,6	40504,1	33953,0
малі	425462,3	513338,8	147457,2	184764,5	20570,5	21622,9
у тому числі мікропідприємства	233814,7	276745,8	41796,7	65965,2	3335,4	3866,7
Будівництво	441204,1	509509,7	179208,1	181434,8	29537,6	29786,9
великі	—	—	—	—	—	—
середні	244147,7	245227,3	84588,9	56759,1	22943,4	23248,1
малі	197056,4	264282,4	94619,2	124675,7	6594,2	6538,8
у тому числі мікропідприємства	117916,2	170290,0	48642,1	60681,6	1933,2	2413,8
Оптова та роздрібна торгівля; ремонт автотранспортних засобів і мотоциклів	1854052,7	2202490,8	1189368,1	1519810,5	31285,0	27860,4
великі
середні
малі	1235128,8	1288438,5	758380,5	784807,6	15668,4	15258,2
у тому числі мікропідприємства	565809,2	549785,1	306376,2	274283,6	5566,1	6061,2

	Кредиторська заборгованість – усього		У тому числі			
			за товари, роботи, послуги		за розрахунками з бюджетом	
	на початок року	на кінець року	на початок року	на кінець року	на початок року	на кінець року
Транспорт, складське господарство, поштова та кур'єрська діяльність	395448,5	460986,1	284407,9	247284,1	10980,0	13770,7
великі	—	—	—	—	—	—
середні	243503,1	256306,0	194250,0	133701,7	6279,7	8415,8
малі	151945,4	204680,1	90157,9	113582,4	4700,3	5354,9
у тому числі мікропідприємства	56760,7	94783,7	37044,2	44084,8	2573,0	2827,9
Тимчасове розміщування й організація харчування	38439,9	50745,4	25397,9	22291,1	1712,3	1635,5
великі	—	—	—	—	—	—
середні	21520,1	20461,8	17821,9	11203,3	995,1	843,8
малі	16919,8	30283,6	7576,0	11087,8	717,2	791,7
у тому числі мікропідприємства	8819,5	16952,6	2499,9	5579,2	251,4	211,4
Інформація та телекомунікації	21497,2	29282,5	8136,0	14547,8	837,4	1199,4
великі	—	—	—	—	—	—
середні	... ^к	... ^к	... ^к	... ^к	... ^к	... ^к
малі	... ^к	... ^к	... ^к	... ^к	... ^к	... ^к
у тому числі мікропідприємства	8275,0	10992,8	3853,5	5425,4	480,9	487,4
Фінансова та страхова діяльність	26658,0	28305,4	2194,3	2712,9	104,5	152,4
великі	—	—	—	—	—	—
середні	—	—	—	—	—	—
малі	26658,0	28305,4	2194,3	2712,9	104,5	152,4
у тому числі мікропідприємства	21138,0	22223,4	446,3	495,9	29,5	27,4
Операції з нерухомим майном	354139,4	425551,7	127289,8	128353,9	6911,9	9838,2
великі	—	—	—	—	—	—
середні	32913,0	11724,0	24125,0	4503,0	646,0	636,0
малі	321226,4	413827,7	103164,8	123850,9	6265,9	9202,2
у тому числі мікропідприємства	174319,6	186172,9	47723,9	57554,7	4295,4	4525,7

	Кредиторська заборгованість – усього		У тому числі			
			за товари, роботи, послуги		за розрахунками з бюджетом	
	на початок року	на кінець року	на початок року	на кінець року	на початок року	на кінець року
Професійна, наукова та технічна діяльність	62815,9	80699,8	22313,4	20361,9	4053,3	4383,4
великі	–	–	–	–	–	–
середні	8099,6	7800,6	518,1	374,0	498,2	310,9
малі	54716,3	72899,2	21795,3	19987,9	3555,1	4072,5
у тому числі мікропідприємства	22664,2	28413,6	8101,0	8078,5	1034,5	913,0
Діяльність у сфері адміністративного та допоміжного обслуговування	70378,0	80631,0	37315,1	34258,4	3049,3	3926,8
великі	–	–	–	–	–	–
середні	29753,0	32509,0	18735,0	16387,0	1352,0	1985,0
малі	40625,0	48122,0	18580,1	17871,4	1697,3	1941,8
у тому числі мікропідприємства	24054,5	28864,8	12222,9	11517,6	680,9	426,4
Освіта	287,7	386,4	35,1	41,8	16,8	35,1
великі	–	–	–	–	–	–
середні	–	–	–	–	–	–
малі	287,7	386,4	35,1	41,8	16,8	35,1
у тому числі мікропідприємства	98,5	122,6	18,1	20,9	5,0	10,1
Охорона здоров'я та надання соціальної допомоги	2634,9	3740,1	690,5	793,1	63,8	155,0
великі	–	–	–	–	–	–
середні	–	–	–	–	–	–
малі	2634,9	3740,1	690,5	793,1	63,8	155,0
у тому числі мікропідприємства	1301,9	2018,0	565,5	624,3	30,9	71,5
Мистецтво, спорт, розваги та відпочинок	2336,5	6938,3	479,2	2714,4	191,1	124,7
великі	–	–	–	–	–	–
середні	484,0	673,0	262,0	469,0	50,0	65,0
малі	1852,5	6265,3	217,2	2245,4	141,1	59,7
у тому числі мікропідприємства	1518,2	1458,4	101,8	82,8	94,0	21,5
Надання інших видів послуг	9120,1	10476,5	6391,0	6776,1	373,3	369,6
великі	–	–	–	–	–	–
середні	... ^к	... ^к	... ^к	... ^к	... ^к	... ^к
малі	... ^к	... ^к	... ^к	... ^к	... ^к	... ^к
у тому числі мікропідприємства	7369,4	7735,9	6090,9	6105,4	141,9	115,5

	У тому числі					
	зі страхування		з оплати праці		інша поточна кредиторська заборгованість	
	на початок року	на кінець року	на початок року	на кінець року	на початок року	на кінець року
	87290,5	87021,4	147149,6	154917,8	4198849,8	5216685,3
	10122,0	9915,0	19922,0	20047,0	461206,0	433996,0
	56785,4	56708,8	92435,6	96634,4	2171667,6	2929624,7
	20383,1	20397,6	34792,0	38236,4	1565976,2	1853064,6
	6441,3	6688,5	12543,5	13474,3	780348,2	953762,8
Сільське, лісове та рибне господарство	18288,4	19502,0	38816,9	45540,7	1764846,0	2313623,5
великі	... ^к	... ^к	... ^к	... ^к	... ^к	... ^к
середні	... ^к	... ^к	... ^к	... ^к	... ^к	... ^к
малі	3361,1	3205,0	5735,9	6361,3	429001,4	463927,3
у тому числі мікропідприємства	956,6	1162,1	1469,5	1827,5	88982,4	136855,8
Промисловість	40464,6	37305,8	64182,7	60044,1	1200021,1	1367483,6
великі	8367,0	7426,0	17246,0	14988,0	299780,0	328021,0
середні	27556,3	24780,8	40592,6	37817,8	653691,9	744848,5
малі	4541,3	5099,0	6344,1	7238,3	246549,2	294614,1
у тому числі мікропідприємства	1514,0	1316,1	2033,9	1966,9	185134,7	203630,9
Будівництво	10012,9	10915,8	10996,2	12889,9	211449,3	274482,3
великі	—	—	—	—	—	—
середні	8217,1	9157,0	6090,1	7913,5	122308,2	148149,6
малі	1795,8	1758,8	4906,1	4976,4	89141,1	126332,7
у тому числі мікропідприємства	690,5	665,8	2152,3	2417,4	64498,1	104111,4
Оптова та роздрібна торгівля; ремонт автотранспортних засобів і мотоциклів	6560,7	5162,3	10529,2	11682,5	616309,7	637975,1
великі	... ^к	... ^к	... ^к	... ^к	... ^к	... ^к
середні	... ^к	... ^к	... ^к	... ^к	... ^к	... ^к
малі	4528,3	3067,4	5673,4	6660,4	450878,2	478644,9
у тому числі мікропідприємства	1260,5	1389,5	2717,8	3227,7	249888,6	264823,1

	У тому числі					
	зі страхування		з оплати праці		інша поточна кредиторська заборгованість	
	на початок року	на кінець року	на початок року	на кінець року	на початок року	на кінець року
Транспорт, складське господарство, поштова та кур'єрська діяльність	4878,9	5879,1	8646,0	9194,0	86535,7	184858,2
великі	—	—	—	—	—	—
середні	4011,3	4803,7	6194,2	6425,8	32767,9	102959,0
малі	867,6	1075,4	2451,8	2768,2	53767,8	81899,2
у тому числі мікропідприємства	166,9	225,8	465,4	521,5	16511,2	47123,7
Тимчасове розміщування й організація харчування	1001,2	946,2	2081,5	2407,1	8247,0	23465,5
великі	—	—	—	—	—	—
середні	521,0	471,4	919,9	977,8	1262,2	6965,5
малі	480,2	474,8	1161,6	1429,3	6984,8	16500,0
у тому числі мікропідприємства	330,4	275,7	293,5	271,3	5444,3	10615,0
Інформація та телекомунікації	513,1	596,8	1032,9	1082,6	10977,8	11855,9
великі	—	—	—	—	—	—
середні	... ^к	... ^к	... ^к	... ^к	... ^к	... ^к
малі	... ^к	... ^к	... ^к	... ^к	... ^к	... ^к
у тому числі мікропідприємства	166,7	241,6	530,2	529,2	3243,7	4309,2
Фінансова та страхова діяльність	58,9	51,2	207,9	165,0	24092,4	25223,9
великі	—	—	—	—	—	—
середні	—	—	—	—	—	—
малі	58,9	51,2	207,9	165,0	24092,4	25223,9
у тому числі мікропідприємства	36,9	42,2	153,9	162,0	20471,4	21495,9
Операції з нерухомим майном	1939,3	2410,9	2512,8	2448,7	215485,6	282500,0
великі	—	—	—	—	—	—
середні	119,0	152,0	390,0	570,0	7633,0	5863,0
малі	1820,3	2258,9	2122,8	1878,7	207852,6	276637,0
у тому числі мікропідприємства	647,2	668,4	1297,8	996,2	120355,3	122427,9

	У тому числі					
	зі страхування		з оплати праці		інша поточна кредиторська заборгованість	
	на початок року	на кінець року	на початок року	на кінець року	на початок року	на кінець року
Професійна, наукова та технічна діяльність	1725,8	2147,6	2495,0	3024,1	32228,4	50782,8
великі	—	—	—	—	—	—
середні	59,0	67,0	203,0	181,0	6821,3	6867,7
малі	1666,8	2080,6	2292,0	2843,1	25407,1	43915,1
у тому числі мікропідприємства	207,4	222,6	706,7	796,5	12614,6	18403,0
Діяльність у сфері адміністративного та допоміжного обслуговування	1357,4	1576,8	4440,3	5115,9	24215,9	35753,1
великі	—	—	—	—	—	—
середні	875,0	1063,0	2305,0	3008,0	6486,0	10066,0
малі	482,4	513,8	2135,3	2107,9	17729,9	25687,1
у тому числі мікропідприємства	301,6	317,5	270,8	275,2	10578,3	16328,1
Освіта	12,8	21,2	88,7	96,6	134,3	191,7
великі	—	—	—	—	—	—
середні	—	—	—	—	—	—
малі	12,8	21,2	88,7	96,6	134,3	191,7
у тому числі мікропідприємства	2,6	3,4	65,7	76,7	7,1	11,5
Охорона здоров'я та надання соціальної допомоги	164,7	158,6	203,4	266,6	1512,5	2366,8
великі	—	—	—	—	—	—
середні	—	—	—	—	—	—
малі	164,7	158,6	203,4	266,6	1512,5	2366,8
у тому числі мікропідприємства	94,9	82,3	69,7	76,6	540,9	1163,3
Мистецтво, спорт, розваги та відпочинок	91,5	117,6	225,1	202,2	1349,6	3779,4
великі	—	—	—	—	—	—
середні	35,0	50,0	117,0	87,0	20,0	2,0
малі	56,5	67,6	108,1	115,2	1329,6	3777,4
у тому числі мікропідприємства	9,8	15,8	46,0	29,4	1266,6	1308,9
Надання інших видів послуг	220,3	229,5	691,0	757,8	1444,5	2343,5
великі	—	—	—	—	—	—
середні	... ^к	... ^к	... ^к	... ^к	... ^к	... ^к
малі	... ^к	... ^к	... ^к	... ^к	... ^к	... ^к
у тому числі мікропідприємства	55,3	59,7	270,3	300,2	811,0	1155,1

7.7.

2012

()				
	Дебіторська заборгованість		Кредиторська заборгованість	
	тис.грн.	питома вага, % до підсумку відповідного регіону	тис.грн.	питома вага, % до підсумку відповідного регіону
	9617260,2	100,0	11629149,5	100,0
	1111192,0	100,0	1253480,0	100,0
	5130271,6	100,0	6554411,3	100,0
	3375796,6	100,0	3821258,2	100,0
	1450490,7	100,0	1715934,9	100,0
м.Чернігів	2816565,6	29,3	4075798,9	35,0
великі	175398,0	15,8	400521,0	32,0
середні	1299308,8	25,3	1973724,5	30,1
малі	1341858,8	39,8	1701553,4	44,5
у тому числі мікропідприємства	644115,1	44,4	836270,7	48,7
м.Ніжин	247063,4	2,6	357827,4	3,1
великі	—	—	—	—
середні	132792,0	2,6	231860,8	3,5
малі	114271,4	3,4	125966,6	3,3
у тому числі мікропідприємства	39136,3	2,7	56841,4	3,3
м.Прилуки	741008,2	7,7	901593,5	7,8
великі	... ^к	... ^к	... ^к	... ^к
середні	... ^к	... ^к	... ^к	... ^к
малі	108853,6	3,2	161187,4	4,2
у тому числі мікропідприємства	80086,4	5,5	96921,6	5,7
Бахмацький	597286,2	6,2	688553,2	5,9
великі	—	—	—	—
середні	485027,0	9,5	521538,0	8,0
малі	112259,2	3,3	167015,2	4,4
у тому числі мікропідприємства	86015,6	5,9	126112,9	7,4
Бобровицький	714645,6	7,4	361820,3	3,1
великі	—	—	—	—
середні	558729,0	10,9	326901,0	5,0
малі	155916,6	4,6	34919,3	0,9
у тому числі мікропідприємства	3222,6	0,2	7745,7	0,5

	Дебіторська заборгованість		Кредиторська заборгованість	
	тис.грн.	питома вага, % до підсумку відповідного регіону	тис.грн.	питома вага, % до підсумку відповідного регіону
Борзнянський	218587,7	2,3	474247,4	4,1
великі	—	—	—	—
середні	191831,0	3,7	393235,0	6,0
малі	26756,7	0,8	81012,4	2,1
у тому числі мікропідприємства	13533,1	0,9	52341,8	3,1
Варвинський	293492,2	3,1	328082,1	2,8
великі
середні
малі	27166,9	0,8	30850,9	0,8
у тому числі мікропідприємства	14182,4	1,0	17386,1	1,0
Городнянський	66199,4	0,7	88932,8	0,8
великі	—	—	—	—
середні	38502,0	0,7	49901,0	0,8
малі	27697,4	0,8	39031,8	1,0
у тому числі мікропідприємства	3811,9	0,3	12746,5	0,7
Ічнянський	712657,3	7,4	491538,6	4,2
великі	—	—	—	—
середні	471586,0	9,2	379278,0	5,8
малі	241071,3	7,1	112260,6	2,9
у тому числі мікропідприємства	159038,1	11,0	36863,1	2,2
Козелецький	58820,3	0,6	118812,8	1,0
великі	—	—	—	—
середні	20385,0	0,4	30939,0	0,5
малі	38435,3	1,1	87873,8	2,3
у тому числі мікропідприємства	23824,0	1,6	41041,7	2,4
Коропський	61318,0	0,6	71762,3	0,6
великі	—	—	—	—
середні	26193,0	0,5	30070,0	0,5
малі	35125,0	1,0	41692,3	1,1
у тому числі мікропідприємства	15258,7	1,1	10564,5	0,6
Корюківський	261478,2	2,7	175014,9	1,5
великі
середні
малі	23109,2	0,7	44962,9	1,2
у тому числі мікропідприємства	5283,7	0,4	3747,8	0,2

	Дебіторська заборгованість		Кредиторська заборгованість	
	тис.грн.	питома вага, % до підсумку відповідного регіону	тис.грн.	питома вага, % до підсумку відповідного регіону
Куликівський	277036,5	2,9	278707,3	2,4
великі	—	—	—	—
середні	256495,0	5,0	252800,0	3,9
малі	20541,5	0,6	25907,3	0,7
у тому числі мікропідприємства	4050,0	0,3	13271,2	0,8
Менський	202562,0	2,1	224490,8	1,9
великі	—	—	—	—
середні	116320,0	2,3	166542,0	2,5
малі	86242,0	2,6	57948,8	1,5
у тому числі мікропідприємства	66145,7	4,6	29384,3	1,7
Ніжинський	113560,5	1,2	145653,3	1,3
великі	—	—	—	—
середні	76359,3	1,5	88467,3	1,3
малі	37201,2	1,1	57186,0	1,5
у тому числі мікропідприємства	15835,3	1,1	28186,7	1,6
Н.-Сіверський	310785,8	3,2	283116,4	2,4
великі	—	—	—	—
середні	29277,1	0,6	58728,0	0,9
малі	281508,7	8,3	224388,4	5,9
у тому числі мікропідприємства	7203,7	0,5	10545,8	0,6
Носівський	207115,6	2,2	249110,3	2,2
великі	—	—	—	—
середні	148824,8	2,9	147292,1	2,2
малі	58290,8	1,7	101818,2	2,7
у тому числі мікропідприємства	4957,0	0,3	35194,0	2,1
Прилуцький	1013218,9	10,5	1475183,5	12,7
великі	—	—	—	—
середні	716857,0	14,0	1183602,0	18,1
малі	296361,9	8,8	291581,5	7,6
у тому числі мікропідприємства	22034,1	1,5	19464,2	1,1
Ріпкинський	193318,0	2,0	193759,8	1,7
великі	—	—	—	—
середні	33252,0	0,6	22396,0	0,3
малі	160066,0	4,7	171363,8	4,5
у тому числі мікропідприємства	153188,8	10,6	163383,2	9,5

	Дебіторська заборгованість		Кредиторська заборгованість	
	тис.грн.	питома вага, % до підсумку відповідного регіону	тис.грн.	питома вага, % до підсумку відповідного регіону
Семенівський	59106,4	0,6	68667,7	0,6
великі	—	—	—	—
середні	46507,2	0,9	52598,5	0,8
малі	12599,2	0,4	16069,2	0,4
у тому числі мікропідприємства	10628,5	0,7	11838,1	0,7
Сосницький	9084,3	0,1	23295,7	0,2
великі	—	—	—	—
середні	3829,0	0,1	4748,0	0,1
малі	5255,3	0,2	18547,7	0,5
у тому числі мікропідприємства	1999,8	0,1	5869,7	0,3
Срібнянський	33477,4	0,4	165205,7	1,4
великі	—	—	—	—
середні	26463,0	0,5	128830,0	2,0
малі	7014,4	0,2	36375,7	1,0
у тому числі мікропідприємства	5965,5	0,4	33277,9	1,9
Талалаївський	83134,3	0,9	61420,0	0,5
великі	—	—	—	—
середні	19107,0	0,4	48111,0	0,7
малі	64027,3	1,9	13309,0	0,3
у тому числі мікропідприємства	32146,6	2,2	8709,8	0,5
Чернігівський	292674,3	3,0	282844,4	2,4
великі	—	—	—	—
середні	210124,5	4,1	125990,8	1,9
малі	82549,8	2,5	156853,6	4,1
у тому числі мікропідприємства	29684,8	2,1	41232,6	2,4
Щорський	33064,1	0,3	43710,4	0,4
великі	—	—	—	—
середні	21447,0	0,4	22128,0	0,3
малі	11617,1	0,4	21582,4	0,6
у тому числі мікропідприємства	9143,0	0,6	16993,6	1,0

7.8.

(,)

	Великі підприємства		Середні підприємства	
	млн.грн.	у % до загального обсягу реалізації відповідного виду діяльності	млн.грн.	у % до загального обсягу реалізації відповідного виду діяльності
2010	3563,0	16,2	12317,5	55,8
2011	5475,9	20,3	14828,6	54,9
2012	9455,5	28,4	16144,5	48,5
Сільське господарство, мисливство, лісове господарство				
2010	—	—	2660,5	81,9
2011
2012
Промисловість				
2010	3562,9	43,1	3996,7	48,3
2011	4800,8	48,4	4308,8	43,5
2012	8382,2	61,1	4621,0	33,7
Будівництво				
2010	—	—	318,4	52,6
2011	—	—	430,8	60,0
2012	—	—	416,5	48,5
Оптова та роздрібна торгівля; ремонт автотранспортних засобів і мотоциклів				
2010	—	—	4796,5	55,7
2011
2012
Транспорт, складське господарство, поштова та кур'єрська діяльність				
2010	—	—	204,7	44,6
2011	—	—	271,7	42,3
2012	—	—	358,5	40,0
Тимчасове розміщення й організація харчування				
2010	—	—	54,2	49,8
2011	—	—	48,5	43,3
2012	—	—	199,9	74,3
Інформація та телекомунікації				
2010	—	—
2011	—	—
2012	—	—

. 7.8

	Малі підприємства		У тому числі	
			мікропідприємства	
	млн.грн.	у % до загального обсягу реалізації відповідного виду діяльності	млн.грн.	у % до загального обсягу реалізації відповідного виду діяльності
2010	6176,9	28,0	1873,8	8,5
2011	6713,6	24,8	2011,1	7,4
2012	7693,9	23,1	2399,5	7,2
Сільське господарство, мисливство, лісове господарство				
2010	589,1	18,1	244,4	7,5
2011	882,2	19,9	224,0	5,0
2012	1535,4	21,9	409,2	5,8
Промисловість				
2010	712,0	8,6	121,7	1,5
2011	806,3	8,1	119,7	1,2
2012	710,7	5,2	152,4	1,1
Будівництво				
2010	287,1	47,4	104,8	17,3
2011	286,8	40,0	134,0	18,7
2012	442,9	51,5	224,5	26,1
Оптова та роздрібна торгівля; ремонт автотранспортних засобів і мотоциклів				
2010	3820,7	44,3	1133,4	13,2
2011	3608,2	35,2	1144,9	11,2
2012	3720,5	39,2	1128,5	11,9
Транспорт, складське господарство, поштова та кур'єрська діяльність				
2010	254,6	55,4	59,3	12,9
2011	370,0	57,7	126,9	19,8
2012	538,1	60,0	160,3	17,9
Тимчасове розміщування й організація харчування				
2010	54,6	50,2	15,3	14,0
2011	63,5	56,7	18,8	16,8
2012	70,1	26,0	29,9	11,1
Інформація та телекомунікації				
2010	... ^к	... ^к	22,1	33,5
2011	... ^к	... ^к	31,0	31,9
2012	... ^к	... ^к	44,3	30,3

. 7.8

	Великі підприємства		Середні підприємства	
	млн.грн.	у % до загального обсягу реалізації відповідного виду діяльності	млн.грн.	у % до загального обсягу реалізації відповідного виду діяльності
Фінансова та страхова діяльність				
2010	—	—	... ^к	... ^к
2011	—	—	—	—
2012	—	—	... ^к	... ^к
Операції з нерухомим майном				
2010	—	—	139,3	48,3
2011	—	—	60,1	20,9
2012	—	—	211,2	47,3
Професійна, наукова та технічна діяльність				
2010	—	—	40,4	27,6
2011	—	—	25,1	16,1
2012	—	—	28,2	17,6
Діяльність у сфері адміністративного та допоміжного обслуговування				
2010	—	—	76,1	54,3
2011	—	—	119,1	43,1
2012	—	—	112,7	52,3
Освіта				
2010	—	—	... ^к	... ^к
2011	—	—	—	—
2012	—	—	—	—
Охорона здоров'я та надання соціальної допомоги				
2010	—	—	—	—
2011	—	—	—	—
2012	—	—	—	—
Мистецтво, спорт, розваги та відпочинок				
2010	—	—	4,0	34,8
2011	—	—	4,7	26,5
2012	—	—	4,7	43,4
Надання інших видів послуг				
2010	—	—	18,4	46,0
2011	—	—	17,9	39,0
2012	—	—	... ^к	... ^к

	Малі підприємства		У тому числі	
			мікропідприємства	
	млн.грн.	у % до загального обсягу реалізації відповідного виду діяльності	млн.грн.	у % до загального обсягу реалізації відповідного виду діяльності
Фінансова та страхова діяльність				
2010	... ^к	... ^к	19,3	53,6
2011	35,8	100,0	13,6	38,0
2012	... ^к	... ^к	8,1	43,9
Операції з нерухомим майном				
2010	149,1	51,7	65,1	22,6
2011	227,1	79,1	94,3	32,9
2012	235,4	52,7	104,8	23,5
Професійна, наукова та технічна діяльність				
2010	106,3	72,4	54,2	37,0
2011	130,9	83,9	49,0	31,4
2012	131,8	82,4	62,9	39,3
Діяльність у сфері адміністративного та допоміжного обслуговування				
2010	64,1	45,7	23,6	16,8
2011	157,3	56,9	41,0	14,8
2012	102,8	47,7	55,2	25,6
Освіта				
2010	... ^к	... ^к	1,0	28,2
2011	3,8	100,0	1,7	44,9
2012	4,5	100,0	1,0	23,3
Охорона здоров'я та надання соціальної допомоги				
2010	13,2	100,0	2,4	18,1
2011	13,8	100,0	2,3	17,0
2012	16,1	100,0	3,2	20,0
Мистецтво, спорт, розваги та відпочинок				
2010	7,4	65,2	1,4	12,0
2011	12,9	73,5	2,4	13,7
2012	6,2	56,6	1,5	13,5
Надання інших видів послуг				
2010	21,6	54,0	5,8	14,6
2011	28,0	61,0	7,5	16,3
2012	... ^к	... ^к	13,5	37,2

7.9.

2012

(. . .)

	Фінансовий результат (сальдо)	Підприємства, які одержали прибуток		Підприємства, які одержали збиток	
		у % до загальної кількості підпри- ємств	фінансовий результат	у % до загальної кількості підпри- ємств	фінансовий результат
	1163737,9	67,1	2049524,8	32,9	885786,9
	515046,0	66,7	586667,0	33,3	71621,0
	395597,6	70,1	818526,8	29,9	422929,2
	253094,3	66,9	644331,0	33,1	391236,7
	25175,1	67,7	227977,2	32,3	202802,1
Сільське господарство, мисливство, лісове господарство	981597,5	78,4	1183441,5	21,6	201844,0
великі
середні
малі	282118,3	78,4	381188,8	21,6	99070,5
у тому числі мікропідприємства	31783,5	79,3	88475,5	20,7	56692,0
Промисловість	293643,3	63,4	536150,2	36,6	242506,9
великі	407860,0	75,0	423228,0	25,0	15368,0
середні	-78112,1	60,0	82031,1	40,0	160143,2
малі	-36104,6	64,0	30891,1	36,0	66995,7
у тому числі мікропідприємства	-27863,0	65,7	7891,3	34,3	35754,3
Будівництво	1037,8	63,3	43858,3	36,7	42820,5
великі	-	-	-	-	-
середні	-722,1	57,9	22168,5	42,1	22890,6
малі	1759,9	63,6	21689,8	36,4	19929,9
у тому числі мікропідприємства	3423,3	63,8	12825,9	36,2	9402,6
Оптова та роздрібна торгівля; ремонт автотранспортних засобів і мотоциклів	-90550,8	69,5	151677,7	30,5	242228,5
великі
середні
малі	36182,4	69,4	99435,8	30,6	63253,4
у тому числі мікропідприємства	21933,9	69,8	52077,6	30,2	30143,7

	Фінансовий результат (сальдо)	Підприємства, які одержали прибуток		Підприємства, які одержали збиток	
		у % до загальної кількості підпри- ємств	фінансовий результат	у % до загальної кількості підпри- ємств	фінансовий результат
Транспорт, складське господарство, поштова та кур'єрська діяльність	13206,8	60,1	35048,6	39,9	21841,8
великі	—	—	—	—	—
середні	8846,9	68,8	10993,0	31,3	2146,1
малі	4359,9	59,7	24055,6	40,3	19695,7
у тому числі мікропідприємства	1761,6	65,3	10794,8	34,7	9033,2
Тимчасове розміщування й організація харчування	−9227,9	54,1	3442,1	45,9	12670,0
великі	—	—	—	—	—
середні	−5831,7	55,6	1116,0	44,4	6947,7
малі	−3396,2	54,0	2326,1	46,0	5722,3
у тому числі мікропідприємства	−1294,0	54,3	562,1	45,7	1856,1
Інформація та телекомунікації	4371,3	67,6	9700,1	32,4	5328,8
великі	—	—	—	—	—
середні	... ^к	... ^к	... ^к	... ^к	... ^к
малі	... ^к	... ^к	... ^к	... ^к	... ^к
у тому числі мікропідприємства	1978,0	67,9	4325,4	32,1	2347,4
Фінансова та страхова діяльність	−6712,7	68,6	4987,9	31,4	11700,6
великі	—	—	—	—	—
середні	—	—	—	—	—
малі	−6712,7	68,6	4987,9	31,4	11700,6
у тому числі мікропідприємства	−7824,7	66,7	3703,9	33,3	11528,6
Операції з нерухомим майном	−24214,2	53,7	39352,0	46,3	63566,2
великі	—	—	—	—	—
середні	3702,0	66,7	4867,0	33,3	1165,0
малі	−27916,2	53,5	34485,0	46,5	62401,2
у тому числі мікропідприємства	−31,9	53,7	19370,1	46,3	19402,0

	Фінансовий результат (сальдо)	Підприємства, які одержали прибуток		Підприємства, які одержали збиток	
		у % до загальної кількості підпри- ємств	фінансовий результат	у % до загальної кількості підпри- ємств	фінансовий результат
Професійна, наукова та технічна діяльність	11368,0	66,3	25309,7	33,7	13941,7
великі	—	—	—	—	—
середні	1727,6	80,0	2302,6	20,0	575,0
малі	9640,4	66,1	23007,1	33,9	13366,7
у тому числі мікропідприємства	13226,4	66,7	20739,2	33,3	7512,8
Діяльність у сфері адміністративного та допоміжного обслуговування	4487,6	64,3	13504,4	35,7	9016,8
великі	—	—	—	—	—
середні	-513,0	50,0	3042,0	50,0	3555,0
малі	5000,6	65,2	10462,4	34,8	5461,8
у тому числі мікропідприємства	4870,8	64,8	6373,3	35,2	1502,5
Освіта	181,6	66,7	259,0	33,3	77,4
великі	—	—	—	—	—
середні	—	—	—	—	—
малі	181,6	66,7	259,0	33,3	77,4
у тому числі мікропідприємства	-19,0	63,6	50,8	36,4	69,8
Охорона здоров'я та надання соціальної допомоги	-478,6	51,2	305,7	48,8	784,3
великі	—	—	—	—	—
середні	—	—	—	—	—
малі	-478,6	51,2	305,7	48,8	784,3
у тому числі мікропідприємства	-248,4	48,0	132,9	52,0	381,3
Мистецтво, спорт, розваги та відпочинок	-365,9	55,2	546,4	44,8	912,3
великі	—	—	—	—	—
середні	450,0	100,0	450,0	—	—
малі	-815,9	43,5	96,4	56,5	912,3
у тому числі мікропідприємства	-770,6	35,3	33,9	64,7	804,5
Надання інших видів послуг	-14605,9	64,5	1941,2	35,5	16547,1
великі	—	—	—	—	—
середні	... ^к	... ^к	... ^к	... ^к	... ^к
малі	... ^к	... ^к	... ^к	... ^к	... ^к
у тому числі мікропідприємства	-15750,8	62,7	620,5	37,3	16371,3

7.10.

2012

(. .)

	Фінансовий результат (сальдо)	Підприємства, які одержали прибуток		Підприємства, які одержали збиток	
		у % до загальної кількості підпри- ємств	фінансовий результат	у % до загальної кількості підпри- ємств	фінансовий результат
	1163737,9	67,1	2049524,8	32,9	885786,9
	515046,0	66,7	586667,0	33,3	71621,0
	395597,6	70,1	818526,8	29,9	422929,2
	253094,3	66,9	644331,0	33,1	391236,7
	25175,1	67,7	227977,2	32,3	202802,1
м. Чернігів	-153602,5	59,7	380128,7	40,3	533731,2
великі	14695,0	33,3	86316,0	66,7	71621,0
середні	-127540,8	64,6	117452,7	35,4	244993,5
малі	-40756,7	59,4	176360,0	40,6	217116,7
у тому числі					
мікропідприємства	-12661,8	59,3	99577,8	40,7	112239,6
м. Ніжин	2672,2	64,4	34526,0	35,6	31853,8
великі	—	—	—	—	—
середні	1229,1	48,1	20926,9	51,9	19697,8
малі	1443,1	66,5	13599,1	33,5	12156,0
у тому числі					
мікропідприємства	3440,6	68,8	7260,4	31,3	3819,8
м. Прилуки	207671,3	62,5	227705,2	37,5	20033,9
великі	... ^к	... ^к	... ^к	... ^к	... ^к
середні	... ^к	... ^к	... ^к	... ^к	... ^к
малі	9032,7	61,9	23736,2	38,1	14703,5
у тому числі					
мікропідприємства	2861,7	61,7	11662,0	38,3	8800,3
Бахмацький	100878,4	78,0	135179,0	22,0	34300,6
великі	—	—	—	—	—
середні	75407,0	76,2	100238,0	23,8	24831,0
малі	25471,4	78,2	34941,0	21,8	9469,6
у тому числі					
мікропідприємства	7100,8	79,3	13408,4	20,7	6307,6
Бобровицький	241869,1	82,3	251234,1	17,7	9365,0
великі	—	—	—	—	—
середні	151981,0	70,0	159598,0	30,0	7617,0
малі	89888,1	83,5	91636,1	16,5	1748,0
у тому числі					
мікропідприємства	3760,7	83,3	5340,8	16,7	1580,1

	Фінансовий результат (сальдо)	Підприємства, які одержали прибуток		Підприємства, які одержали збиток	
		у % до загальної кількості підпри- ємств	фінансовий результат	у % до загальної кількості підпри- ємств	фінансовий результат
Борзнянський	21956,1	80,2	25885,0	19,8	3928,9
великі	—	—	—	—	—
середні	15876,0	83,3	17629,0	16,7	1753,0
малі	6080,1	80,0	8256,0	20,0	2175,9
у тому числі мікропідприємства	1165,0	83,4	2674,4	16,6	1509,4
Варвинський	168561,0	71,6	178565,0	28,4	10004,0
великі	... ^к	... ^к	... ^к	... ^к	... ^к
середні	... ^к	... ^к	... ^к	... ^к	... ^к
малі	4511,5	72,4	8582,5	27,6	4071,0
у тому числі мікропідприємства	2938,5	72,9	4336,5	27,1	1398,0
Городнянський	24650,1	74,8	29223,0	25,2	4572,9
великі	—	—	—	—	—
середні	8181,0	76,9	9364,0	23,1	1183,0
малі	16469,1	74,5	19859,0	25,5	3389,9
у тому числі мікропідприємства	428,9	76,3	978,6	23,8	549,7
Ічнянський	123801,6	87,6	136591,3	12,4	12789,7
великі	—	—	—	—	—
середні	96070,0	88,2	103735,0	11,8	7665,0
малі	27731,6	87,5	32856,3	12,5	5124,7
у тому числі мікропідприємства	7814,5	89,0	11043,2	11,0	3228,7
Козелецький	14998,7	71,1	21146,6	28,9	6147,9
великі	—	—	—	—	—
середні	8641,0	91,7	8679,0	8,3	38,0
малі	6357,7	69,2	12467,6	30,8	6109,9
у тому числі мікропідприємства	3440,8	66,7	7708,5	33,3	4267,7
Коропський	10040,9	78,7	13467,3	21,3	3426,4
великі	—	—	—	—	—
середні	4292,0	85,7	4384,0	14,3	92,0
малі	5748,9	78,2	9083,3	21,8	3334,4
у тому числі мікропідприємства	3958,2	78,6	5533,3	21,4	1575,1
Корюківський	128088,1	80,9	150120,2	19,1	22032,1
великі	... ^к	... ^к	... ^к	... ^к	... ^к
середні	... ^к	... ^к	... ^к	... ^к	... ^к
малі	-221,9	82,3	2532,2	17,7	2754,1
у тому числі мікропідприємства	979,1	88,7	1082,9	11,3	103,8

	Фінансовий результат (сальдо)	Підприємства, які одержали прибуток		Підприємства, які одержали збиток	
		у % до загальної кількості підпри- ємств	фінансовий результат	у % до загальної кількості підпри- ємств	фінансовий результат
Куликівський	24568,2	74,1	32686,3	25,9	8118,1
великі	—	—	—	—	—
середні	13215,0	71,4	19820,0	28,6	6605,0
малі	11353,2	74,5	12866,3	25,5	1513,1
у тому числі мікропідприємства	-241,5	73,7	417,2	26,3	658,7
Менський	-31530,7	69,9	31782,0	30,1	63312,7
великі	—	—	—	—	—
середні	-8148,0	57,1	17997,0	42,9	26145,0
малі	-23382,7	71,2	13785,0	28,8	37167,7
у тому числі мікропідприємства	-30734,5	69,9	3371,6	30,1	34106,1
Ніжинський	48028,5	71,1	62713,7	28,9	14685,2
великі	—	—	—	—	—
середні	44500,7	100,0	44500,7	—	—
малі	3527,8	68,1	18213,0	31,9	14685,2
у тому числі мікропідприємства	2383,8	69,2	6126,3	30,8	3742,5
Н.-Сіверський	29413,4	80,9	43676,9	19,1	14263,5
великі	—	—	—	—	—
середні	-5649,4	64,3	5761,0	35,7	11410,4
малі	35062,8	82,8	37915,9	17,2	2853,1
у тому числі мікропідприємства	541,3	86,7	1357,1	13,3	815,8
Носівський	14007,1	76,5	50868,2	23,5	36861,1
великі	—	—	—	—	—
середні	-158,2	66,7	19663,8	33,3	19822,0
малі	14165,3	77,5	31204,4	22,5	17039,1
у тому числі мікропідприємства	5460,2	79,7	5782,0	20,3	321,8
Прилуцький	53608,9	77,5	60537,1	22,5	6928,2
великі	—	—	—	—	—
середні	37286,0	91,7	37995,0	8,3	709,0
малі	16322,9	75,6	22542,1	24,4	6219,2
у тому числі мікропідприємства	9987,2	78,7	11855,2	21,3	1868,0
Ріпкинський	12691,4	71,6	19752,8	28,4	7061,4
великі	—	—	—	—	—
середні	14758,0	77,8	16213,0	22,2	1455,0
малі	-2066,6	70,9	3539,8	29,1	5606,4
у тому числі мікропідприємства	-4596,4	70,6	650,5	29,4	5246,9

	Фінансовий результат (сальдо)	Підприємства, які одержали прибуток		Підприємства, які одержали збиток	
		у % до загальної кількості підпри- ємств	фінансовий результат	у % до загальної кількості підпри- ємств	фінансовий результат
Семенівський	1222,3	82,2	6362,9	17,8	5140,6
великі	—	—	—	—	—
середні	-1773,1	66,7	2785,0	33,3	4558,1
малі	2995,4	84,0	3577,9	16,0	582,5
у тому числі мікропідприємства	805,0	83,1	1057,2	16,9	252,2
Сосницький	6006,4	71,2	8406,2	28,8	2399,8
великі	—	—	—	—	—
середні	3256,0	80,0	3837,0	20,0	581,0
малі	2750,4	70,4	4569,2	29,6	1818,8
у тому числі мікропідприємства	731,7	78,9	1293,6	21,1	561,9
Срібнянський	12251,0	71,9	19872,1	28,1	7621,1
великі	—	—	—	—	—
середні	19058,0	75,0	19671,0	25,0	613,0
малі	-6807,0	71,4	201,1	28,6	7008,1
у тому числі мікропідприємства	-4135,9	77,3	124,0	22,7	4259,9
Талалаївський	54581,4	77,1	54830,1	22,9	248,7
великі	—	—	—	—	—
середні	19065,0	100,0	19065,0	—	—
малі	35516,4	75,6	35765,1	24,4	248,7
у тому числі мікропідприємства	13092,8	75,0	13262,1	25,0	169,3
Чернігівський	43415,9	59,6	60893,9	40,4	17478,0
великі	—	—	—	—	—
середні	32486,2	73,3	37272,2	26,7	4786,0
малі	10929,7	58,7	23621,7	41,3	12692,0
у тому числі мікропідприємства	6617,5	60,4	10755,5	39,6	4138,0
Щорський	3889,1	72,2	13371,2	27,8	9482,1
великі	—	—	—	—	—
середні	2918,0	77,8	10751,0	22,2	7833,0
малі	971,1	71,4	2620,2	28,6	1649,1
у тому числі мікропідприємства	36,9	73,5	1318,1	26,5	1281,2

7.11.

()

2012

(. .)

	Фінансовий результат (сальдо)	Підприємства, які одержали прибуток		Підприємства, які одержали збиток	
		у % до загальної кількості підпри- ємств	фінансовий результат	у % до загальної кількості підпри- ємств	фінансовий результат
	943340,9	66,1	1853488,2	33,9	910147,3
	387594,0	66,7	470950,0	33,3	83356,0
	344120,6	68,2	773120,3	31,8	428999,7
	211626,3	66,0	609417,9	34,1	397791,6
	6194,6	66,8	213015,9	33,2	206821,3
Сільське господарство, мисливство, лісове господарство	974227,7	78,2	1176651,2	21,8	202423,5
великі	... ^к	... ^к	... ^к	... ^к	... ^к
середні	... ^к	... ^к	... ^к	... ^к	... ^к
малі	280657,5	78,2	380027,5	21,8	99370,0
у тому числі мікропідприємства	30950,2	79,0	87850,2	21,0	56900,0
Промисловість	135826,5	61,6	396533,2	38,4	260706,7
великі	280408,0	75,0	307511,0	25,0	27103,0
середні	-102087,6	55,8	63399,6	44,2	165487,2
малі	-42493,9	62,6	25622,6	37,4	68116,5
у тому числі мікропідприємства	-28988,1	64,4	7147,0	35,6	36135,1
Будівництво	-2879,8	62,7	39927,4	37,3	42807,2
великі	—	—	—	—	—
середні	-1893,8	63,2	20553,8	36,8	22447,6
малі	-986,0	62,6	19373,6	37,4	20359,6
у тому числі мікропідприємства	2282,3	63,2	11857,7	36,8	9575,4
Оптова та роздрібна торгівля; ремонт автотранспортних засобів і мотоциклів	-123131,4	68,4	121154,7	31,6	244286,1
великі	... ^к	... ^к	... ^к	... ^к	... ^к
середні	... ^к	... ^к	... ^к	... ^к	... ^к
малі	17042,4	68,3	81933,7	31,7	64891,3
у тому числі мікропідприємства	13038,4	68,8	43818,8	31,2	30780,4

	Фінансовий результат (сальдо)	Підприємства, які одержали прибуток		Підприємства, які одержали збиток	
		у % до загальної кількості підпри- ємств	фінансовий результат	у % до загальної кількості підпри- ємств	фінансовий результат
Транспорт, складське господарство, поштова та кур'єрська діяльність	6463,9	59,5	28882,0	40,5	22418,1
великі	—	—	—	—	—
середні	4813,1	62,5	7160,0	37,5	2346,9
малі	1650,8	59,4	21722,0	40,6	20071,2
у тому числі мікропідприємства	1224,9	64,8	10337,0	35,2	9112,1
Тимчасове розміщування й організація харчування	-10225,3	51,1	2618,4	48,9	12843,7
великі	—	—	—	—	—
середні	-6192,7	55,6	755,0	44,4	6947,7
малі	-4032,6	50,8	1863,4	49,2	5896,0
у тому числі мікропідприємства	-1418,5	51,1	498,1	48,9	1916,6
Інформація та телекомунікації	1318,1	66,9	8923,5	33,1	7605,4
великі	—	—	—	—	—
середні	... ^к	... ^к	... ^к	... ^к	... ^к
малі	... ^к	... ^к	... ^к	... ^к	... ^к
у тому числі мікропідприємства	-120,1	67,9	4128,6	32,1	4248,7
Фінансова та страхова діяльність	-7176,9	68,6	4526,8	31,4	11703,7
великі	—	—	—	—	—
середні	—	—	—	—	—
малі	-7176,9	68,6	4526,8	31,4	11703,7
у тому числі мікропідприємства	-7845,9	66,7	3685,8	33,3	11531,7
Операції з нерухомим майном	-26630,1	52,5	36816,2	47,5	63446,3
великі	—	—	—	—	—
середні	2698,0	50,0	3936,0	50,0	1238,0
малі	-29328,1	52,6	32880,2	47,4	62208,3
у тому числі мікропідприємства	-1571,6	52,3	18099,0	47,7	19670,6

	Фінансовий результат (сальдо)	Підприємства, які одержали прибуток		Підприємства, які одержали збиток	
		у % до загальної кількості підпри- ємств	фінансовий результат	у % до загальної кількості підпри- ємств	фінансовий результат
Професійна, наукова та технічна діяльність	8712,7	65,0	22771,1	35,0	14058,4
великі	—	—	—	—	—
середні	1167,2	80,0	1757,2	20,0	590,0
малі	7545,5	64,8	21013,9	35,2	13468,4
у тому числі мікропідприємства	11615,6	65,5	19170,4	34,5	7554,8
Діяльність у сфері адміністративного та допоміжного обслуговування	2742,2	63,1	12073,6	36,9	9331,4
великі	—	—	—	—	—
середні	-1366,0	40,0	2368,0	60,0	3734,0
малі	4108,2	64,6	9705,6	35,4	5597,4
у тому числі мікропідприємства	4084,2	63,9	5679,0	36,1	1594,8
Освіта	120,5	66,7	207,9	33,3	87,4
великі	—	—	—	—	—
середні	—	—	—	—	—
малі	120,5	66,7	207,9	33,3	87,4
у тому числі мікропідприємства	-32,7	63,6	47,1	36,4	79,8
Охорона здоров'я та надання соціальної допомоги	-562,4	48,8	240,4	51,2	802,8
великі	—	—	—	—	—
середні	—	—	—	—	—
малі	-562,4	48,8	240,4	51,2	802,8
у тому числі мікропідприємства	-261,0	44,0	124,3	56,0	385,3
Мистецтво, спорт, розваги та відпочинок	-518,8	55,2	481,9	44,8	1000,7
великі	—	—	—	—	—
середні	406,0	100,0	406,0	—	—
малі	-924,8	43,5	75,9	56,5	1000,7
у тому числі мікропідприємства	-859,0	35,3	33,9	64,7	892,9
Надання інших видів послуг	-14946,0	63,4	1679,9	36,6	16625,9
великі	—	—	—	—	—
середні	... ^к	... ^к	... ^к	... ^к	... ^к
малі	... ^к	... ^к	... ^к	... ^к	... ^к
у тому числі мікропідприємства	-15904,1	62,7	539,0	37,3	16443,1

7.12.

()

2012

(. .)

	Фінансовий результат (сальдо)	Підприємства, які одержали прибуток		Підприємства, які одержали збиток	
		у % до загальної кількості підпри- ємств	фінансовий результат	у % до загальної кількості підпри- ємств	фінансовий результат
	943340,9	66,1	1853488,2	33,9	910147,3
	387594,0	66,7	470950,0	33,3	83356,0
	344120,6	68,2	773120,3	31,8	428999,7
	211626,3	66,0	609417,9	34,1	397791,6
	6194,6	66,8	213015,9	33,2	206821,3
м. Чернігів	-224679,1	58,6	326589,1	41,4	551268,2
великі	-10651,0	33,3	72705,0	66,7	83356,0
середні	-151337,6	61,9	97015,4	38,1	248353,0
малі	-62690,5	58,4	156868,7	41,6	219559,2
у тому числі мікропідприємства	-23504,0	58,4	90060,2	41,6	113564,2
м. Ніжин	-3998,4	63,2	29485,7	36,8	33484,1
великі	—	—	—	—	—
середні	-3299,9	48,1	17690,9	51,9	20990,8
малі	-698,5	65,1	11794,8	34,9	12493,3
у тому числі мікропідприємства	2679,7	67,5	6653,2	32,5	3973,5
м. Прилуки	125945,0	60,2	148861,1	39,8	22916,1
великі	... ^к	... ^к	... ^к	... ^к	... ^к
середні	... ^к	... ^к	... ^к	... ^к	... ^к
малі	3754,9	60,7	20703,6	39,3	16948,7
у тому числі мікропідприємства	-170,6	60,7	10596,9	39,3	10767,5
Бахмацький	99413,1	77,1	133905,9	22,9	34492,8
великі	—	—	—	—	—
середні	74870,0	76,2	99726,0	23,8	24856,0
малі	24543,1	77,2	34179,9	22,8	9636,8
у тому числі мікропідприємства	6579,6	78,7	12991,0	21,3	6411,4
Бобровицький	241008,0	82,3	250474,1	17,7	9466,1
великі	—	—	—	—	—
середні	151696,0	70,0	159394,0	30,0	7698,0
малі	89312,0	83,5	91080,1	16,5	1768,1
у тому числі мікропідприємства	3547,4	83,3	5132,6	16,7	1585,2

	Фінансовий результат (сальдо)	Підприємства, які одержали прибуток		Підприємства, які одержали збиток	
		у % до загальної кількості підпри- ємств	фінансовий результат	у % до загальної кількості підпри- ємств	фінансовий результат
Борзнянський	21099,6	79,1	25070,9	20,9	3971,3
великі	—	—	—	—	—
середні	15537,0	83,3	17290,0	16,7	1753,0
малі	5562,6	78,9	7780,9	21,1	2218,3
у тому числі мікропідприємства	1000,4	82,1	2528,2	17,9	1527,8
Варвинський	168174,7	70,1	178232,9	29,9	10058,2
великі
середні
малі	4165,2	70,7	8290,4	29,3	4125,2
у тому числі мікропідприємства	2709,2	70,8	4134,4	29,2	1425,2
Городнянський	23451,1	74,8	28273,7	25,2	4822,6
великі	—	—	—	—	—
середні	7439,0	76,9	8738,0	23,1	1299,0
малі	16012,1	74,5	19535,7	25,5	3523,6
у тому числі мікропідприємства	241,7	76,3	796,8	23,8	555,1
Ічнянський	122531,9	86,5	135384,9	13,5	12853,0
великі	—	—	—	—	—
середні	95570,0	88,2	103235,0	11,8	7665,0
малі	26961,9	86,4	32149,9	13,6	5188,0
у тому числі мікропідприємства	7684,7	89,0	10933,3	11,0	3248,6
Козелецький	12678,0	70,4	18940,5	29,6	6262,5
великі	—	—	—	—	—
середні	7100,0	91,7	7176,0	8,3	76,0
малі	5578,0	68,5	11764,5	31,5	6186,5
у тому числі мікропідприємства	3153,0	66,7	7469,7	33,3	4316,7
Коропський	9554,4	78,7	13009,7	21,3	3455,3
великі	—	—	—	—	—
середні	4229,0	85,7	4321,0	14,3	92,0
малі	5325,4	78,2	8688,7	21,8	3363,3
у тому числі мікропідприємства	3918,8	78,6	5507,4	21,4	1588,6
Корюківський	96791,2	80,9	119044,6	19,1	22253,4
великі
середні
малі	-841,8	82,3	2030,6	17,7	2872,4
у тому числі мікропідприємства	811,4	88,7	923,6	11,3	112,2

	Фінансовий результат (сальдо)	Підприємства, які одержали прибуток		Підприємства, які одержали збиток	
		у % до загальної кількості підпри- ємств	фінансовий результат	у % до загальної кількості підпри- ємств	фінансовий результат
Куликівський	23777,1	70,7	31927,3	29,3	8150,2
великі	—	—	—	—	—
середні	13075,0	71,4	19680,0	28,6	6605,0
малі	10702,1	70,6	12247,3	29,4	1545,2
у тому числі мікропідприємства	-340,8	68,4	329,0	31,6	669,8
Менський	-34125,3	69,2	29277,3	30,8	63402,6
великі	—	—	—	—	—
середні	-10292,0	57,1	15865,0	42,9	26157,0
малі	-23833,3	70,5	13412,3	29,5	37245,6
у тому числі мікропідприємства	-30938,2	68,9	3238,5	31,1	34176,7
Ніжинський	47703,9	71,1	62473,7	28,9	14769,8
великі	—	—	—	—	—
середні	44341,7	100,0	44341,7	—	—
малі	3362,2	68,1	18132,0	31,9	14769,8
у тому числі мікропідприємства	2342,2	69,2	6086,6	30,8	3744,4
Н.-Сіверський	27737,1	80,1	42042,2	19,9	14305,1
великі	—	—	—	—	—
середні	-6985,4	64,3	4446,0	35,7	11431,4
малі	34722,5	82,0	37596,2	18,0	2873,7
у тому числі мікропідприємства	357,8	85,7	1184,2	14,3	826,4
Носівський	12263,0	75,5	49192,0	24,5	36929,0
великі	—	—	—	—	—
середні	-1067,9	66,7	18791,1	33,3	19859,0
малі	13330,9	76,4	30400,9	23,6	17070,0
у тому числі мікропідприємства	5339,8	78,4	5692,5	21,6	352,7
Прилуцький	49577,9	76,5	56540,1	23,5	6962,2
великі	—	—	—	—	—
середні	34281,0	91,7	34953,0	8,3	672,0
малі	15296,9	74,4	21587,1	25,6	6290,2
у тому числі мікропідприємства	9034,7	77,3	10917,2	22,7	1882,5
Ріпкинський	9529,5	70,5	16603,7	29,5	7074,2
великі	—	—	—	—	—
середні	11780,0	77,8	13235,0	22,2	1455,0
малі	-2250,5	69,8	3368,7	30,2	5619,2
у тому числі мікропідприємства	-4678,7	69,1	574,8	30,9	5253,5

	Фінансовий результат (сальдо)	Підприємства, які одержали прибуток		Підприємства, які одержали збиток	
		у % до загальної кількості підпри- ємств	фінансовий результат	у % до загальної кількості підпри- ємств	фінансовий результат
Семенівський	-38,8	81,1	5158,6	18,9	5197,4
великі	-	-	-	-	-
середні	-2711,1	66,7	1847,0	33,3	4558,1
малі	2672,3	82,7	3311,6	17,3	639,3
у тому числі мікропідприємства	672,8	83,1	943,2	16,9	270,4
Сосницький	4684,4	71,2	7084,2	28,8	2399,8
великі	-	-	-	-	-
середні	2286,0	80,0	2867,0	20,0	581,0
малі	2398,4	70,4	4217,2	29,6	1818,8
у тому числі мікропідприємства	711,9	78,9	1273,8	21,1	561,9
Срібнянський	12156,7	68,8	19789,3	31,3	7632,6
великі	-	-	-	-	-
середні	19058,0	75,0	19671,0	25,0	613,0
малі	-6901,3	67,9	118,3	32,1	7019,6
у тому числі мікропідприємства	-4158,6	72,7	105,8	27,3	4264,4
Талалаївський	54513,2	77,1	54782,8	22,9	269,6
великі	-	-	-	-	-
середні	19065,0	100,0	19065,0	-	-
малі	35448,2	75,6	35717,8	24,4	269,6
у тому числі мікропідприємства	13045,8	75,0	13232,0	25,0	186,2
Чернігівський	40994,7	58,4	59231,3	41,6	18236,6
великі	-	-	-	-	-
середні	31887,2	66,7	37038,2	33,3	5151,0
малі	9107,5	57,9	22193,1	42,1	13085,6
у тому числі мікропідприємства	6188,0	59,4	10457,1	40,6	4269,1
Щорський	2598,0	72,2	12112,6	27,8	9514,6
великі	-	-	-	-	-
середні	2012,0	77,8	9865,0	22,2	7853,0
малі	586,0	71,4	2247,6	28,6	1661,6
у тому числі мікропідприємства	-33,4	73,5	1253,9	26,5	1287,3

7.13.

()

2012

(. .)

	Доход (виручка) від реалізації продукції (товарів, робіт, послуг)	Непрямі податки та інші вирахування з доходу	Чистий доход (виручка) від реалізації продукції	Інші операційні доходи	Інші доходи	Разом чисті доходи
	38885898,1	8697877,7	30188020,4	3324071,7	2308321,3	35820413,4
	11018568,0	4622581,0	6395987,0	912225,0	793222,0	8101434,0
	18876287,5	2719605,5	16156682,0	1906994,3	1264820,6	19328496,9
	8991042,6	1355691,2	7635351,4	504852,4	250278,7	8390482,5
	2730786,3	362720,6	2368065,7	130310,6	88491,1	2586867,4
Сільське господарство, мисливство, лісове господарство	8229116,3	1209987,6	7019128,7	2265350,9	145021,5	9429501,1
великі
середні
малі	1826664,1	300914,6	1525749,5	192455,4	50444,1	1768649,0
у тому числі мікропідприємства	473309,4	67663,6	405645,8	36182,9	18656,1	460484,8
Промисловість	15972235,6	5316823,5	10655412,1	533715,6	88259,4	11277387,1
великі	9762858,0	4440136,0	5322722,0	120142,0	42464,0	5485328,0
середні	5385525,2	759660,8	4625864,4	362771,5	32342,5	5020978,4
малі	823852,4	117026,7	706825,7	50802,1	13452,9	771080,7
у тому числі мікропідприємства	172903,4	22450,7	150452,7	13346,6	1703,3	165502,6
Будівництво	1007220,5	155191,7	852028,8	46961,2	19407,6	918397,6
великі	—	—	—	—	—	—
середні	489860,9	79897,8	409963,1	28389,3	11236,4	449588,8
малі	517359,6	75293,9	442065,7	18571,9	8171,2	468808,8
у тому числі мікропідприємства	260495,2	37256,9	223238,3	6141,7	4902,0	234282,0
Оптова та роздрібна торгівля; ремонт автотранспортних засобів і мотоциклів	11168248,2	1709957,6	9458290,6	319199,2	1839364,0	11616853,8
великі
середні
малі	4409581,8	715690,3	3693891,5	139384,5	36097,2	3869373,2
у тому числі мікропідприємства	1296717,1	183762,5	1112954,6	30400,6	26916,4	1170271,6

	Доход (виручка) від реалізації продукції (товарів, робіт, послуг)	Непрямі податки та інші вирахування з доходу	Чистий доход (виручка) від реалізації продукції	Інші операційні доходи	Інші доходи	Разом чисті доходи
Транспорт, складське господарство, поштова та кур'єрська діяльність	1008007,4	112958,1	895049,3	24640,0	7597,1	927286,4
великі	—	—	—	—	—	—
середні	411828,6	53533,3	358295,3	8126,8	2985,9	369408,0
малі	596178,8	59424,8	536754,0	16513,2	4611,2	557878,4
у тому числі мікропідприємства	175598,9	15310,5	160288,4	6756,7	1636,6	107913,9
Тимчасове розміщування й організація харчування	318377,8	47590,9	270786,9	12922,8	1914,9	285624,6
великі	—	—	—	—	—	—
середні	235289,7	35600,3	199689,4	4946,3	138,6	204774,3
малі	83088,1	11990,6	71097,5	7976,5	1776,3	80850,3
у тому числі мікропідприємства	33858,4	4076,2	29782,2	1306,2	874,2	31962,6
Інформація та телекомунікації	165243,7	15228,6	150015,1	11883,7	810,9	162709,7
великі	—	—	—	—	—	—
середні	... ^к	... ^к	... ^к	... ^к	... ^к	... ^к
малі	... ^к	... ^к	... ^к	... ^к	... ^к	... ^к
у тому числі мікропідприємства	48651,9	4139,3	44512,6	3013,8	466,6	47993,0
Фінансова та страхова діяльність	6570,6	534,0	6036,6	20170,8	1917,3	28124,7
великі	—	—	—	—	—	—
середні	—	—	—	—	—	—
малі	6570,6	534,0	6036,6	20170,8	1917,3	28124,7
у тому числі мікропідприємства	1089,6	35,0	1054,6	14901,8	101,3	16057,7
Операції з нерухомим майном	508659,8	69603,9	439055,9	35303,6	91491,3	565850,8
великі	—	—	—	—	—	—
середні	253284,0	42214,0	211070,0	1698,0	5181,0	217949,0
малі	255375,8	27389,9	227985,9	33605,6	86310,3	347901,8
у тому числі мікропідприємства	115492,3	11940,4	103551,9	12383,5	15701,0	131636,4

	Доход (виручка) від реалізації продукції (товарів, робіт, послуг)	Непрямі податки та інші вирахування з доходу	Чистий доход (виручка) від реалізації продукції	Інші операційні доходи	Інші доходи	Разом чисті доходи
Професійна, наукова та технічна діяльність	180748,0	21260,1	159487,9	5079,0	15245,9	179812,8
великі	—	—	—	—	—	—
середні	32036,5	3857,0	28179,5	533,2	14,0	28726,7
малі	148711,5	17403,1	131308,4	4545,8	15231,9	151086,1
у тому числі						
мікропідприємства	69232,3	6628,8	62603,5	2201,4	14662,5	79467,4
Діяльність у сфері адміністративного та допоміжного обслуговування	248788,1	33725,3	215062,8	11413,0	95765,3	322241,1
великі	—	—	—	—	—	—
середні	134854,0	21961,0	112893,0	3713,0	65344,0	181950,0
малі	113934,1	11764,3	102169,8	7700,0	30421,3	140291,1
у тому числі						
мікропідприємства	62669,6	7831,2	54838,4	2838,3	2120,7	59797,4
Освіта	4498,4	11,8	4486,6	55,1	3,5	4545,2
великі	—	—	—	—	—	—
середні	—	—	—	—	—	—
малі	4498,4	11,8	4486,6	55,1	3,5	4545,2
у тому числі						
мікропідприємства	1037,6	—	1037,6	22,8	3,5	1063,9
Охорона здоров'я та надання соціальної допомоги	16062,5	6,8	16055,7	247,0	43,3	16346,0
великі	—	—	—	—	—	—
середні	—	—	—	—	—	—
малі	16062,5	6,8	16055,7	247,0	43,3	16346,0
у тому числі						
мікропідприємства	3194,0	2,1	3191,9	202,3	13,7	3407,9
Мистецтво, спорт, розваги та відпочинок	12532,4	1640,9	10891,5	36680,3	630,7	48202,5
великі	—	—	—	—	—	—
середні	5605,0	879,0	4726,0	36008,0	435,0	41169,0
малі	6927,4	761,9	6165,5	672,3	195,7	7033,5
у тому числі						
мікропідприємства	1479,1	5,1	1474,0	233,1	91,7	1798,8
Надання інших видів послуг	39588,8	3356,9	36231,9	449,5	848,6	37530,0
великі	—	—	—	—	—	—
середні	... ^к	... ^к	... ^к	... ^к	... ^к	... ^к
малі	... ^к	... ^к	... ^к	... ^к	... ^к	... ^к
у тому числі						
мікропідприємства	15057,5	1618,3	13439,2	378,9	641,5	14459,6

. 7.13

	Операційні витрати	Інші витрати	Разом витрати	Витрати, які зменшують фінансовий результат після оподатку- вання	Чистий прибуток (збиток)
	31703195,6	2953479,9	34877066,0	6,5	943340,9
	6700810,0	885578,0	7713840,0	6	387594,0
	17223911,0	1708988,3	18984376,3	6	344120,6
	7778474,6	358913,6	8178849,7	6,5	211626,3
	2390816,9	170875,4	2580666,3	6,5	6194,6
Сільське господарство, мисливство, лісове господарство	7949226,5	498677,1	8455273,4	—	974227,7
великі	... ^к	... ^к	... ^к	—	... ^к
середні	... ^к	... ^к	... ^к	—	... ^к
малі	1385628,7	100902,0	1487991,5	—	280657,5
у тому числі мікропідприємства	371973,7	56727,6	429534,6	—	30950,2
Промисловість	10800235,0	183508,8	11141560,6	—	135826,5
великі	5042589,0	34879,0	5204920,0	—	280408,0
середні	4971122,7	127967,8	5123066,0	—	-102087,6
малі	786523,3	20662,0	813574,6	—	-42493,9
у тому числі мікропідприємства	182681,2	10684,4	194490,7	—	-28988,1
Будівництво	889783,8	27576,0	921277,4	—	-2879,8
великі	—	—	—	—	—
середні	442622,2	7688,7	451482,6	—	-1893,8
малі	447161,6	19887,3	469794,8	—	-986,0
у тому числі мікропідприємства	222857,3	8001,4	231999,7	—	2282,3
Оптова та роздрібна торгівля; ремонт автотранспортних засобів і мотоциклів	9640940,4	2066464,2	11739982,4	2,8	-123131,4
великі	... ^к	... ^к	... ^к	—	... ^к
середні	... ^к	... ^к	... ^к	—	... ^к
малі	3783140,1	50050,7	3852328,0	2,8	17042,4
у тому числі мікропідприємства	1128089,2	20248,5	1157230,4	2,8	13038,4

	Операційні витрати	Інші звичайні витрати	Разом витрати	Витрати, які зменшують фінансовий результат після оподатку- вання	Чистий прибуток (збиток)
Транспорт, складське господарство, поштова та кур'єрська діяльність	898821,8	15257,8	920822,5	—	6463,9
великі	—	—	—	—	—
середні	355510,6	5050,5	364594,9	—	4813,1
малі	543311,2	10207,3	556227,6	—	1650,8
у тому числі мікропідприємства	100683,6	2641,3	104719,3	—	3194,6
Тимчасове розміщування й організація харчування	290370,6	4481,9	295849,9	—	-10225,3
великі	—	—	—	—	—
середні	208317,3	2288,7	210967,0	—	-6192,7
малі	82053,3	2193,2	84882,9	—	-4032,6
у тому числі мікропідприємства	32385,8	870,8	33381,1	—	-1418,5
Інформація та телекомунікації	155823,6	2514,8	161391,6	—	1318,1
великі	—	—	—	—	—
середні	... ^к	... ^к	... ^к	—	... ^к
малі	... ^к	... ^к	... ^к	—	... ^к
у тому числі мікропідприємства	44990,6	1024,4	48113,1	—	-120,1
Фінансова та страхова діяльність	16730,8	18106,6	35301,6	—	-7176,9
великі	—	—	—	—	—
середні	—	—	—	—	—
малі	16730,8	18106,6	35301,6	—	-7176,9
у тому числі мікропідприємства	6785,8	17096,6	23903,6	—	-7845,9
Операції з нерухомим майном	493953,8	96111,2	592479,4	1,5	-26630,1
великі	—	—	—	—	—
середні	212086,0	2161,0	215251,0	—	2698,0
малі	281867,8	93950,2	377228,4	1,5	-29328,1
у тому числі мікропідприємства	110652,4	21015,9	133206,5	1,5	-1571,6

	Операційні витрати	Інші витрати	Разом витрати	Витрати, які зменшують фінансовий результат після оподатку- вання	Чистий прибуток (збиток)
Професійна, наукова та технічна діяльність	158744,6	9700,2	171097,9	2,2	8712,7
великі	—	—	—	—	—
середні	26943,1	56,0	27559,5	—	1167,2
малі	131801,5	9644,2	143538,4	2,2	7545,5
у тому числі					
мікропідприємства	57573,1	8667,9	67849,6	2,2	11615,6
Діяльність у сфері адміністративного та допоміжного обслуговування	306103,0	11650,5	319498,9	—	2742,2
великі	—	—	—	—	—
середні	182179,0	284,0	183316,0	—	-1366,0
малі	123924,0	11366,5	136182,9	—	4108,2
у тому числі					
мікропідприємства	50012,0	4914,6	55713,2	—	4084,2
Освіта	4238,0	125,6	4424,7	—	120,5
великі	—	—	—	—	—
середні	—	—	—	—	—
малі	4238,0	125,6	4424,7	—	120,5
у тому числі					
мікропідприємства	959,3	123,6	1096,6	—	-32,7
Охорона здоров'я та надання соціальної допомоги	15925,3	899,3	16908,4	—	-562,4
великі	—	—	—	—	—
середні	—	—	—	—	—
малі	15925,3	899,3	16908,4	—	-562,4
у тому числі					
мікропідприємства	3612,8	43,5	3668,9	—	-261,0
Мистецтво, спорт, розваги та відпочинок	48031,4	537,0	48721,3	—	-518,8
великі	—	—	—	—	—
середні	40719,0	—	40763,0	—	406,0
малі	7312,4	537,0	7958,3	—	-924,8
у тому числі					
мікропідприємства	2032,4	537,0	2657,8	—	-859,0
Надання інших видів послуг	34267,0	17868,9	52476,0	—	-14946,0
великі	—	—	—	—	—
середні	... ^к	... ^к	... ^к	—	... ^к
малі	... ^к	... ^к	... ^к	—	... ^к
у тому числі					
мікропідприємства	13602,0	16608,4	30363,7	—	-15904,1

7.14.

2012

	(. . .)		
	Результат від операційної діяльності	Витрати операційної діяльності	Рівень рентабельності (збитковості), %
	1788841,7	23131852,6	7,7
	607402,0	6437492,0	9,4
	839765,3	12202990,9	6,9
	341674,4	4491369,7	7,6
	93541,9	1418716,1	6,6
Сільське господарство,			
мисливство, лісове господарство	1332014,4	7943274,8	16,8
великі	... ^к	... ^к	... ^к
середні	... ^к	... ^к	... ^к
малі	329337,5	1379677,0	23,9
у тому числі мікропідприємства	66616,3	366022,0	18,2
Промисловість	388062,9	10798953,0	3,6
великі	400275,0	5042589,0	7,9
середні	17513,2	4971122,7	0,4
малі	-29725,3	785241,3	-3,8
у тому числі мікропідприємства	-19711,7	181399,2	-10,9
Будівництво	6498,9	878732,9	0,7
великі	—	—	—
середні	-4269,8	442622,2	-1,0
малі	10768,7	436110,7	2,5
у тому числі мікропідприємства	4655,2	217239,4	2,1
Оптова та роздрібна торгівля; ремонт автотранспортних засобів і мотоциклів	136312,6	1107616,6	12,3
великі	... ^к	... ^к	... ^к
середні	... ^к	... ^к	... ^к
малі	49899,1	534054,4	9,3
у тому числі мікропідприємства	15029,2	179176,2	8,4

. 7.14

	Результат від операційної діяльності	Витрати операційної діяльності	Рівень рентабельності (збитковості), %
Транспорт, складське господарство, поштова та кур'єрська діяльність	18227,4	897657,5	2,0
великі	—	—	—
середні	10911,5	355510,6	3,1
малі	7315,9	542146,9	1,3
у тому числі мікропідприємства	1884,0	162173,0	1,2
Тимчасове розміщування й організація харчування	-6670,8	290315,9	-2,3
великі	—	—	—
середні	-3681,6	208317,3	-1,8
малі	-2989,2	81998,6	-3,6
у тому числі мікропідприємства	-1307,3	32331,1	-4,0
Інформація та телекомунікації	4567,2	155795,3	2,9
великі	—	—	—
середні	... ^к	... ^к	... ^к
малі	... ^к	... ^к	... ^к
у тому числі мікропідприємства	1891,0	44962,3	4,2
Фінансова та страхова діяльність	9476,6	16730,8	56,6
великі	—	—	—
середні	—	—	—
малі	9476,6	16730,8	56,6
у тому числі мікропідприємства	9170,6	6785,8	135,1
Операції з нерухомим майном	-21898,6	488361,7	-4,5
великі	—	—	—
середні	682,0	212086,0	0,3
малі	-22580,6	276275,7	-8,2
у тому числі мікропідприємства	4689,9	108883,8	4,3

	Результат від операційної діяльності	Витрати операційної діяльності	Рівень рентабельності (збитковості), %
Професійна, наукова та технічна діяльність	2977,1	150527,1	2,0
великі	—	—	—
середні	1769,6	26943,1	6,6
малі	1207,5	123584,0	1,0
у тому числі мікропідприємства	4326,8	49951,3	8,7
Діяльність у сфері адміністративного та допоміжного обслуговування	-83277,4	301623,3	-27,6
великі	—	—	—
середні	-65573,0	182179,0	-36,0
малі	-17704,4	119444,3	-14,8
у тому числі мікропідприємства	6609,1	49783,5	13,3
Освіта	303,7	4238,0	7,2
великі	—	—	—
середні	—	—	—
малі	303,7	4238,0	7,2
у тому числі мікропідприємства	101,1	959,3	10,5
Охорона здоров'я та надання соціальної допомоги	346,6	15856,4	2,2
великі	—	—	—
середні	—	—	—
малі	346,6	15856,4	2,2
у тому числі мікропідприємства	-249,4	3543,9	-7,0
Мистецтво, спорт, розваги та відпочинок	-504,4	48031,4	-1,1
великі	—	—	—
середні	15,0	40719,0	0,0
малі	-519,4	7312,4	-7,1
у тому числі мікропідприємства	-370,1	2032,4	-18,2
Надання інших видів послуг	2405,5	34137,9	7,0
великі	—	—	—
середні	... ^к	... ^к	... ^к
малі	... ^к	... ^к	... ^к
у тому числі мікропідприємства	207,2	13472,9	1,5

7.15.

2012

(. .)

	Чистий прибуток (збиток)	Витрати діяльності	Рівень рентабельності (збитковості), %
	943340,9	26305729,5	3,6
	387594,0	7450522,0	5,2
	344120,6	13963456,2	2,5
	211626,3	4891751,3	4,3
	6194,6	1608572,0	0,4
Сільське господарство,			
мисливство, лісове господарство	974227,7	8449321,7	11,5
великі
середні
малі	280657,5	1482039,8	18,9
у тому числі мікропідприємства	30950,2	423582,9	7,3
Промисловість	135826,5	11140278,6	1,2
великі	280408,0	5204920,0	5,4
середні	-102087,6	5123066,0	-2,0
малі	-42493,9	812292,6	-5,2
у тому числі мікропідприємства	-28988,1	193208,7	-15,0
Будівництво	-2879,8	910226,5	-0,3
великі	—	—	—
середні	-1893,8	451482,6	-0,4
малі	-986,0	458743,9	-0,2
у тому числі мікропідприємства	2282,3	226381,8	1,0
Оптова та роздрібна торгівля; ремонт автотранспортних засобів і мотоциклів	-123131,4	3206661,4	-3,8
великі
середні
малі	17042,4	603245,1	2,8
у тому числі мікропідприємства	13038,4	208320,2	6,3

. 7.15

	Чистий прибуток (збиток)	Витрати діяльності	Рівень рентабельності (збитковості),%
Транспорт, складське господарство, поштова та кур'єрська діяльність	6463,9	919658,2	0,7
великі	—	—	—
середні	4813,1	364594,9	1,3
малі	1650,8	555063,3	0,3
у тому числі мікропідприємства	1224,9	167020,5	0,7
Тимчасове розміщення й організація харчування	-10225,3	295795,2	-3,5
великі	—	—	—
середні	-6192,7	210967,0	-2,9
малі	-4032,6	84828,2	-4,8
у тому числі мікропідприємства	-1418,5	33326,4	-4,3
Інформація та телекомунікації	1318,1	161363,3	0,8
великі	—	—	—
середні	... ^к	... ^к	... ^к
малі	... ^к	... ^к	... ^к
у тому числі мікропідприємства	-120,1	48084,8	-0,3
Фінансова та страхова діяльність	-7176,9	35301,6	-20,3
великі	—	—	—
середні	—	—	—
малі	-7176,9	35301,6	-20,3
у тому числі мікропідприємства	-7845,9	23903,6	-32,8
Операції з нерухомим майном	-26630,1	586888,8	-4,5
великі	—	—	—
середні	2698,0	215251,0	1,3
малі	-29328,1	371637,8	-7,9
у тому числі мікропідприємства	-1571,6	131439,4	-1,2

. 7.15

	Чистий прибуток (збиток)	Витрати діяльності	Рівень рентабельності (збитковості), %
Професійна, наукова та технічна діяльність	8712,7	162882,6	5,3
великі	—	—	—
середні	1167,2	27559,5	4,2
малі	7545,5	135323,1	5,6
у тому числі мікропідприємства	11615,6	60230,0	19,3
Діяльність у сфері адміністративного та допоміжного обслуговування	2742,2	315019,2	0,9
великі	—	—	—
середні	-1366,0	183316,0	-0,7
малі	4108,2	131703,2	3,1
у тому числі мікропідприємства	4084,2	55484,7	7,4
Освіта	120,5	4424,7	2,7
великі	—	—	—
середні	—	—	—
малі	120,5	4424,7	2,7
у тому числі мікропідприємства	-32,7	1096,6	-3,0
Охорона здоров'я та надання соціальної допомоги	-562,4	16839,5	-3,3
великі	—	—	—
середні	—	—	—
малі	-562,4	16839,5	-3,3
у тому числі мікропідприємства	-261,0	3600,0	-7,3
Мистецтво, спорт, розваги та відпочинок	-518,8	48721,3	-1,1
великі	—	—	—
середні	406,0	40763,0	1,0
малі	-924,8	7958,3	-11,6
у тому числі мікропідприємства	-859,0	2657,8	-32,3
Надання інших видів послуг	-14946,0	52346,9	-28,6
великі	—	—	—
середні	... ^к	... ^к	... ^к
малі	... ^к	... ^к	... ^к
у тому числі мікропідприємства	-15904,1	30234,6	-52,6

VIII.

8.1.

	2010	2011	2012
Кількість підприємств, одиниць	378810	375695	364935
у % до попереднього року	x	99,2	97,1
на 10 тис. осіб наявного населення, одиниць	83	82	80
Кількість зайнятих працівників, тис.осіб	7958,2	7793,1	7679,7
у % до попереднього року	95,3	97,9	98,5
Кількість найманих працівників, тис.осіб	7836,4	7712,4	7577,6
у % до попереднього року	95,2	98,4	98,3
у розрахунку на одне підприємство, осіб	21	21	21
Витрати на персонал, млн.грн.	263803,2	315382,3	374105,6
у % до попереднього року	x	119,6	118,6
Обсяг реалізованої продукції (товарів, послуг), млн.грн.	3366228,2	3991239,4	4203169,6
у % до попереднього року	122,6	118,6	105,3
Фінансовий результат (сальдо) до оподаткування, млн.грн.	54405,7	118605,6	75670,2
у % до попереднього року	x	218,0	63,8
Прибуток до оподаткування, млн.грн.	189640,8	255545,9	248035,9
у % до попереднього року	138,6	134,8	97,1
Збиток до оподаткування, млн.грн.	135235,1	136940,3	172365,7
у % до попереднього року	92,9	101,3	125,9
Питома вага підприємств, що одержали збиток, у % до загальної кількості	41,0	34,9	35,5
Рентабельність операційної діяльності, у %	4,0	5,9	5,0

8.2.

	2010		2011		2012	
	тис. осіб	у % до під- сумку	тис. осіб	у % до під- сумку	тис. осіб	у % до під- сумку
¹	7836,4	100,0	7712,4	100,0	7577,6	100,0
Автономна Республіка Крим	255,3	3,2	250,2	3,2	237,5	3,1
Вінницька	168,8	2,1	165,6	2,1	162,3	2,1
Волинська	116,0	1,5	113,5	1,5	112,0	1,5
Дніпропетровська	748,0	9,5	738,6	9,6	757,3	10,0
Донецька	916,2	11,7	900,6	11,7	894,9	11,8
Житомирська	140,3	1,8	132,3	1,7	125,7	1,7
Закарпатська	99,9	1,3	95,8	1,2	88,8	1,2
Запорізька	322,4	4,1	317,8	4,1	307,6	4,1
Івано-Франківська	98,6	1,3	98,4	1,3	95,8	1,3
Київська	331,3	4,2	335,8	4,4	366,8	4,8
Кіровоградська	103,9	1,3	107,5	1,4	104,6	1,4
Луганська	373,2	4,8	368,8	4,8	354,4	4,7
Львівська	398,5	5,1	385,5	5,0	372,4	4,9
Миколаївська	147,5	1,9	141,0	1,8	136,9	1,8
Одеська	379,8	4,8	371,0	4,8	361,4	4,8
Полтавська	234,2	3,0	235,3	3,0	237,8	3,1
Рівненська	103,8	1,3	98,7	1,3	95,0	1,2
Сумська	138,3	1,8	135,6	1,8	131,0	1,7
Тернопільська	87,6	1,1	85,6	1,1	83,6	1,1
Харківська	463,5	5,9	451,5	5,9	451,5	6,0
Херсонська	106,6	1,4	104,3	1,3	99,4	1,3
Хмельницька	124,0	1,6	121,3	1,6	116,9	1,5
Черкаська	156,4	2,0	155,1	2,0	148,3	2,0
Чернівецька	64,9	0,8	62,6	0,8	59,0	0,8
	123,3	1,6	121,5	1,6	114,5	1,5
м.Київ	1580,5	20,2	1564,1	20,3	1512,8	20,0
м.Севастополь	53,6	0,7	54,4	0,7	49,4	0,6

¹ Показники сформовано за підприємствами – юридичними особами без врахування розподілу даних структурних підрозділів, які розташовані в інших адміністративно-територіальних угрупованнях, ніж саме підприємство.

8.3.

)

(

(. .)

	Фінансовий результат (сальдо)	Підприємства, які одержали прибуток		Підприємства, які одержали збиток	
		у % до загальної кількості підприємств	фінансовий результат	у % до загальної кількості підприємств	фінансовий результат
2010	54405,7	59,0	189640,8	41,0	135235,1
2011	118605,6	65,1	255545,9	34,9	136940,3
2012	75670,2	64,5	248035,9	35,5	172365,7
Автономна Республіка Крим					
2010	-526,1	56,2	2299,2	43,8	2825,3
2011	1038,8	60,1	3470,1	39,9	2431,3
2012	-271,5	61,2	3692,1	38,8	3963,6
Вінницька					
2010	989,8	59,0	2318,5	41,0	1328,7
2011	2006,3	68,5	3260,0	31,5	1253,7
2012	1486,9	69,1	2991,0	30,9	1504,1
Волинська					
2010	243,1	56,8	1532,2	43,2	1289,1
2011	654,2	61,6	1679,7	38,4	1025,5
2012	-223,0	63,5	1316,3	36,5	1539,3
Дніпропетровська					
2010	19590,5	57,2	38012,4	42,8	18421,9
2011	24561,0	64,5	42954,8	35,5	18393,8
2012	9791,0	62,9	31452,2	37,1	21661,2
Донецька					
2010	10059,3	62,3	22217,8	37,7	12158,5
2011	12168,5	69,3	30684,0	30,7	18515,5
2012	2247,5	68,4	25184,7	31,6	22937,2
Житомирська					
2010	38,9	54,7	1005,9	45,3	967,0
2011	549,1	61,6	1553,2	38,4	1004,1
2012	346,8	62,4	1567,7	37,6	1220,9
Закарпатська					
2010	-90,7	64,9	572,7	35,1	663,4
2011	369,9	72,2	892,3	27,8	522,4
2012	180,4	72,5	750,2	27,5	569,8
Запорізька					
2010	4804,8	59,6	7038,9	40,4	2234,1
2011	5305,2	68,0	8749,2	32,0	3444,0
2012	3606,2	64,0	9071,5	36,0	5465,3

	Фінансовий результат (сальдо)	Підприємства, які одержали прибуток		Підприємства, які одержали збиток	
		у % до загальної кількості підприємств	фінансовий результат	у % до загальної кількості підприємств	фінансовий результат
Івано-Франківська					
2010	−647,1	68,5	1195,0	31,5	1842,1
2011	−1341,9	72,9	1440,0	27,1	2781,9
2012	−1544,0	72,9	1999,1	27,1	3543,1
Київська					
2010	1331,0	60,3	7840,4	39,7	6509,4
2011	5864,2	66,5	12171,6	33,5	6307,4
2012	10187,4	68,4	17176,3	31,6	6988,9
Кіровоградська					
2010	1392,8	63,4	2258,6	36,6	865,8
2011	2616,7	75,3	3287,7	24,7	671,0
2012	2616,1	74,1	3583,1	25,9	967,0
Луганська					
2010	−1071,9	60,3	3164,3	39,7	4236,2
2011	−2229,9	66,6	4435,2	33,4	6665,1
2012	−5846,5	67,5	4057,3	32,5	9903,8
Львівська					
2010	527,1	61,7	3861,9	38,3	3334,8
2011	2120,8	61,8	4911,5	38,2	2790,7
2012	2243,7	62,7	5521,2	37,3	3277,5
Миколаївська					
2010	1765,3	61,7	2717,7	38,3	952,4
2011	2216,5	69,1	3438,7	30,9	1222,2
2012	2055,7	68,3	3521,7	31,7	1466,0
Одеська					
2010	−262,6	56,9	5556,5	43,1	5819,1
2011	286,3	63,5	6862,1	36,5	6575,8
2012	−185,0	64,9	6137,6	35,1	6322,6
Полтавська					
2010	4912,4	59,5	7727,6	40,5	2815,2
2011	10358,8	69,1	13445,0	30,9	3086,2
2012	8527,1	69,6	11719,4	30,4	3192,3
Рівненська					
2010	−464,8	55,4	745,6	44,6	1210,4
2011	271,7	62,2	1297,5	37,8	1025,8
2012	−951,3	62,1	1047,1	37,9	1998,4

	Фінансовий результат (сальдо)	Підприємства, які одержали прибуток		Підприємства, які одержали збиток	
		у % до загальної кількості підприємств	фінансовий результат	у % до загальної кількості підприємств	фінансовий результат
Сумська					
2010	527,6	56,2	1734,7	43,8	1207,1
2011	1545,3	64,6	2569,9	35,4	1024,6
2012	2502,7	64,9	3828,4	35,1	1325,7
Тернопільська					
2010	197,9	61,2	1163,5	38,8	965,6
2011	199,8	69,0	1849,1	31,0	1649,3
2012	1096,5	70,1	2013,5	29,9	917,0
Харківська					
2010	2079,8	57,3	7527,8	42,7	5448,0
2011	5260,2	63,2	10746,8	36,8	5486,6
2012	2297,6	63,3	9555,0	36,7	7257,4
Херсонська					
2010	82,3	57,5	1215,1	42,5	1132,8
2011	419,2	66,9	1635,3	33,1	1216,1
2012	232,9	64,8	1400,7	35,2	1167,8
Хмельницька					
2010	735,6	60,4	1498,0	39,6	762,4
2011	1463,8	68,2	2160,6	31,8	696,8
2012	1040,1	67,6	2641,5	32,4	1601,4
Черкаська					
2010	1176,9	61,5	2725,2	38,5	1548,3
2011	2699,7	68,3	3906,2	31,7	1206,5
2012	2371,4	70,4	4596,1	29,6	2224,7
Чернівецька					
2010	-222,3	66,0	495,7	34,0	718,0
2011	-46,1	61,4	655,9	38,6	702,0
2012	295,0	61,9	811,3	38,1	516,3
2010	1318,0	56,6	2359,9	43,4	1041,9
2011	6137,8	65,0	1869,3	35,0	2007,1
2012	1163,7	67,1	2049,5	32,9	885,8
м.Київ					
2010	5779,0	57,4	60197,3	42,6	54418,3
2011	40308,3	62,6	84899,3	37,4	44591,0
2012	30322,5	58,8	89554,1	41,2	59231,6
м.Севастополь					
2010	139,1	51,6	658,4	48,4	519,3
2011	77,0	56,1	720,9	43,9	643,9
2012	80,3	58,1	797,3	41,9	717,0

– це самостійна, ініціативна, систематична, на власний ризик господарська діяльність, що здійснюється суб'єктами господарювання (підприємцями) з метою досягнення економічних і соціальних результатів та одержання прибутку.

- (**б**) – самостійний суб'єкт господарювання, створений компетентним органом державної влади або органом місцевого самоврядування, або іншими суб'єктами для задоволення суспільних та особистих потреб шляхом систематичного здійснення виробничої, науково-дослідної, торговельної, іншої господарської діяльності в порядку, передбаченому Господарським кодексом України та іншими законами. Підприємство не має у своєму складі інших юридичних осіб, але має право створювати філії, представництва, відділення та інші відокремлені підрозділи, які не мають статусу юридичної особи.

– процес виробництва продукції (товарів та послуг), який здійснюється з використанням певних ресурсів: сировини, матеріалів, робочої сили тощо.

У зв'язку з тим, що підприємства та інші статистичні одиниці можуть здійснювати не один, а декілька видів діяльності різного характеру, для класифікації цих одиниць за видами діяльності визначається основний вид діяльності.

б вид діяльності підприємства, що створює найбільшу частку доданої вартості на підприємстві.

визначається з урахуванням штатних, позаштатних і неоплачуваних (власників, засновників підприємства та членів їх сімей) працівників підприємства.

визначається з урахуванням штатних та позаштатних (працюючих за договорами та за сумісництвом) працівників підприємства.

складаються із:

– , які уключають нараховану заробітну плату за окладами й тарифами, премії та заохочення, матеріальну допомогу, компенсаційні виплати, оплату відпусток та іншого невідпрацьованого часу, інші витрати на оплату праці;

– , які містять суму єдиного внеску на загальнообов'язкове державне соціальне страхування працівників підприємства, що сплачує роботодавець.

,

Ø

– ресурси, контрольовані підприємством у результаті минулих подій, використання яких, як очікується, призведе до надходження економічних вигод у майбутньому.

– частина в активах підприємства, що залишається після вирахування його зобов'язань.

– заборгованість підприємству: покупців, замовників та інших дебіторів (у тому числі яка забезпечена векселями) за надані їм продукцію, товари, роботи або послуги; фінансових і податкових органів за податками, зборами та іншими платежами до бюджету; також заборгованість із сум нарахованих дивідендів, відсотків, роялті тощо, що підлягають надходженню; заборгованість пов'язаних сторін та з внутрішньовідомчих розрахунків; інша поточна дебіторська заборгованість. Показники дебіторської заборгованості в разі створення щодо неї резерву сумнівних боргів наводяться в балансі за чистою реалізаційною вартістю.

Ø – заборгованість підприємства, яка виникла внаслідок минулих подій і погашення якої, як очікується, призведе до зменшення ресурсів підприємства, що втілюють у собі економічні вигоди.

– заборгованість підприємства фізичним та юридичним особам: за матеріальні цінності, виконані роботи та отримані послуги (в тому числі яка забезпечена векселями); із сум авансів одержаних від інших осіб у рахунок наступних поставок продукції, виконання робіт (послуг); за усіма видами платежів до бюджету, включаючи податки з працівників підприємства; з позабюджетних платежів; також заборгованість підприємства з оплати праці, включаючи депоновану заробітну плату; заборгованість підприємства його учасникам (засновникам), пов'язана з розподілом прибутку (дивіденди тощо) і формуванням статутного капіталу; заборгованість пов'язаним сторонам та з внутрішньовідомчих розрахунків; інша заборгованість із поточних зобов'язань.

– грошові кошти та їх еквіваленти, що не обмежені у використанні, а також інші активи, призначені для реалізації чи споживання протягом операційного циклу чи протягом дванадцяти місяців з дати балансу.

(,) визначається за ціною продажу відвантаженої готової продукції (товарів, послуг), що зазначена в оформлених, як підстава для розрахунків із покупцями (замовниками) документах (уключаючи продукцію (товари, послуги) за бартерним контрактом) за вирахуванням ПДВ.

(,)
 ,
 є вартість реалізованої власної продукції сільського господарства, продукції мисливства, а також вартість послуг сільськогосподарського характеру та послуг, пов'язаних із мисливством.

(,)
 є вартість реалізованої продукції (товарів) та послуг, пов'язаних із веденням лісового господарства та лісозаготівлі.

(,)
 ;
 ,
 є вартість відвантаженої за межі підприємства готової продукції (робіт, послуг) за ціною продажу.

(,) ;
 ,
 є вартість відвантаженої за межі підприємства готової продукції та послуг за ціною продажу; у частині каналізації – вартість послуг з очищення, оброблення, обслуговування каналізаційних систем; у частині поводження з відходами – вартість послуг зі збирання, оброблення, знищення відходів.

(,)
 є вартість реалізованих будівельних і монтажних робіт, виконаних під час нового будівництва, розширення, реконструкції, реставрації, технічного переоснащення підприємств і ремонту будівель і споруд.

(,)
 ;
 є як товарооборот, що включає покупну вартість товарів і величину торгової націнки. Послуги з ремонту оцінюються за вартістю наданих послуг.

(,)
 ,
 є вартість реалізованих за межі підприємства послуг від усіх видів перевезень; послуг зі зберігання та складування всіх видів товарів на товарних складах загального призначення, у зерносховищах, складах-холодильниках, бункерах тощо без урахування вартості товару, прийнятого на зберігання; послуг із допоміжного обслуговування транспорту, транспортного оброблення вантажів (вантажно-розвантажувальні роботи); послуг із приймання, обробки, перевезення та доставки (вручення) внутрішньої та міжнародної пошти, включаючи посилки та бандеролі, доставку поштових відправлень кур'єром, доставку державних пенсій та грошових допомог, інших соціальних виплат, надання послуг з оренди абонентських поштових скриньок, приймання передплати та доставку вітчизняних та зарубіжних періодичних друкованих видань; у частині іншої поштової та кур'єрської діяльності – вартість наданих послуг із виймання, перевезення і доставки листів, бандеролей та посилок, що здійснюється

фінансових, інших та надзвичайних витрат (збитків). Дані за 2010 рік перераховано відповідно до методології показника "фінансовий результат до оподаткування (прибуток, збиток)", який запроваджено у 2011р. беручи до уваги наказ Міністерства фінансів України від 24.01.2011 № 25.

() розраховується як алгебраїчна сума операційних, фінансових, інших доходів (прибутків) та операційних, фінансових, інших витрат (збитків).

Статистичні дані розділу наведені за видами економічної діяльності, які згідно з КВЕД – 2010 відносяться до секцій В "Добувна промисловість і розроблення кар'єрів", С "Переробна промисловість", Д "Постачання електроенергії, газу, пару та кондиційованого повітря", Е "Водопостачання, каналізація, поводження з відходами".

,

Статистичні дані щодо основних показників діяльності підприємств за їх розмірами сформовані за критеріями великого, середнього, малого та мікропідприємництва, які визначені в Господарському кодексі України в редакції від 22.03.2012 року.

Ø юридичні особи - суб'єкти господарювання будь-якої організаційно-правової форми та форми власності, у яких середня кількість працівників за звітний період (календарний рік) не перевищує 10 осіб та річний дохід від будь-якої діяльності не перевищує суму, еквівалентну 2 мільйонам євро, визначену за середньорічним курсом Національного банку України.

Ø юридичні особи - суб'єкти господарювання будь-якої організаційно-правової форми та форми власності, у яких середня кількість працівників за звітний період (календарний рік) не перевищує 50 осіб та річний дохід від будь-якої діяльності не перевищує суму, еквівалентну 10 мільйонам євро, визначену за середньорічним курсом Національного банку України.

Ø юридичні особи - суб'єкти господарювання будь-якої організаційно-правової форми та форми власності, у яких середня кількість працівників за звітний період (календарний рік) перевищує 250 осіб та річний дохід від будь-якої діяльності перевищує суму, еквівалентну 50 мільйонам євро, визначену за середньорічним курсом Національного банку України.

Ø є усі інші підприємства.

б

б ø

б

2012

За редакцією
Козар Тетяни Володимирівни

Відповідальна за випуск
Насальська Неля Миколаївна

Підписано до друку 20.12.2013 № 108/04-2-04
Папір офсетний. Гарнітура Times New Roman, Arial.
Тираж 10 прим.

Надруковано в Головному управлінні статистики у Чернігівській області
вул. Горького, 37, м. Чернігів, 14000, Україна